

Projekt

z dnia 9 lipca 2020 r.

**UCHWAŁA NR .....  
RADY MIEJSKIEJ W MOSINIE**

z dnia ..... 2020 r.

**w sprawie nadania nazwy ulicy „LAWENDOWA” drodze wewnętrznej położonej w miejscowości Babki.**

Na podstawie art. 18 ust. 2 pkt 13 ustawy z dnia 8 marca 1990 r. o samorządzie gminnym (Dz. U. z 2020 r., poz. 713) oraz art. 8 ust. 1a ustawy z dnia 21 marca 1985 r. o drogach publicznych (Dz. U. z 2020 r., poz. 470, 471 i 1087), Rada Miejska w Mosinie uchwala, co następuje:

§ 1. Nadaje się drodze wewnętrznej położonej w miejscowości Babki, składającej się z działki gruntu o numerze ewidencyjnym 49/5 nazwę ulicy „LAWENDOWA”.

§ 2. Położenie drogi określonej w § 1 przedstawia mapa stanowiąca załącznik graficzny do uchwały.

§ 3. Ustalona uchwałą nazwa drogi wewnętrznej podlega przeniesieniu na mapę Geoportalu Gminy Mosina (System Informacji o Terenie Gminy Mosina).

§ 4. Wykonanie uchwały powierza się Burmistrzowi Gminy Mosina.

§ 5. Uchwała wchodzi w życie po upływie 14 dni od dnia ogłoszenia w Dzienniku Urzędowym Województwa Wielkopolskiego.

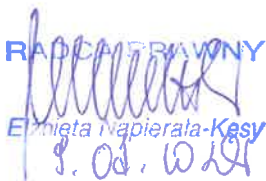
RADCA PRAWNY  
  
Elżbieta Wapierala-Kęsy  
9.07.2020

### Uzasadnienie

Działka gruntu o numerze ewidencyjnym 49/5, obręb Babki, stanowi drogę wewnętrzną, położoną w miejscowości Babki. Działka gruntu o numerze ewidencyjnym 49/5 nie stanowi własności Gminy Mosina. Właściciele przedmiotowej nieruchomości stanowiącej drogę wewnętrzną wyrazili pisemną zgodę na nadanie nazwy ulicy drodze wewnętrznej.

Burmistrz Gminy Mosina zaproponował nadanie drodze wewnętrznej nazwę ulicy „LAWENDOWA”. Sołtys Sołectwa Babki, Kubalin i Głuszyna Leśna oraz Rada Sołectwa Sołectwa Babki, Kubalin i Głuszyna Leśna nie wnieśli sprzeciwu dla zaproponowanej nazwy.

Nadanie nazwy drodze jest konieczne dla ustalenia adresów dla wydzielonych działek budowlanych.

W związku z powyższym podjęcie niniejszej uchwały jest uzasadnione

Z up. Burmistrza  
Adam Eichorst  
Zastępca Burmistrza

# BABKI



działka o numerze ewidencyjnym: 49/15



# BABKI

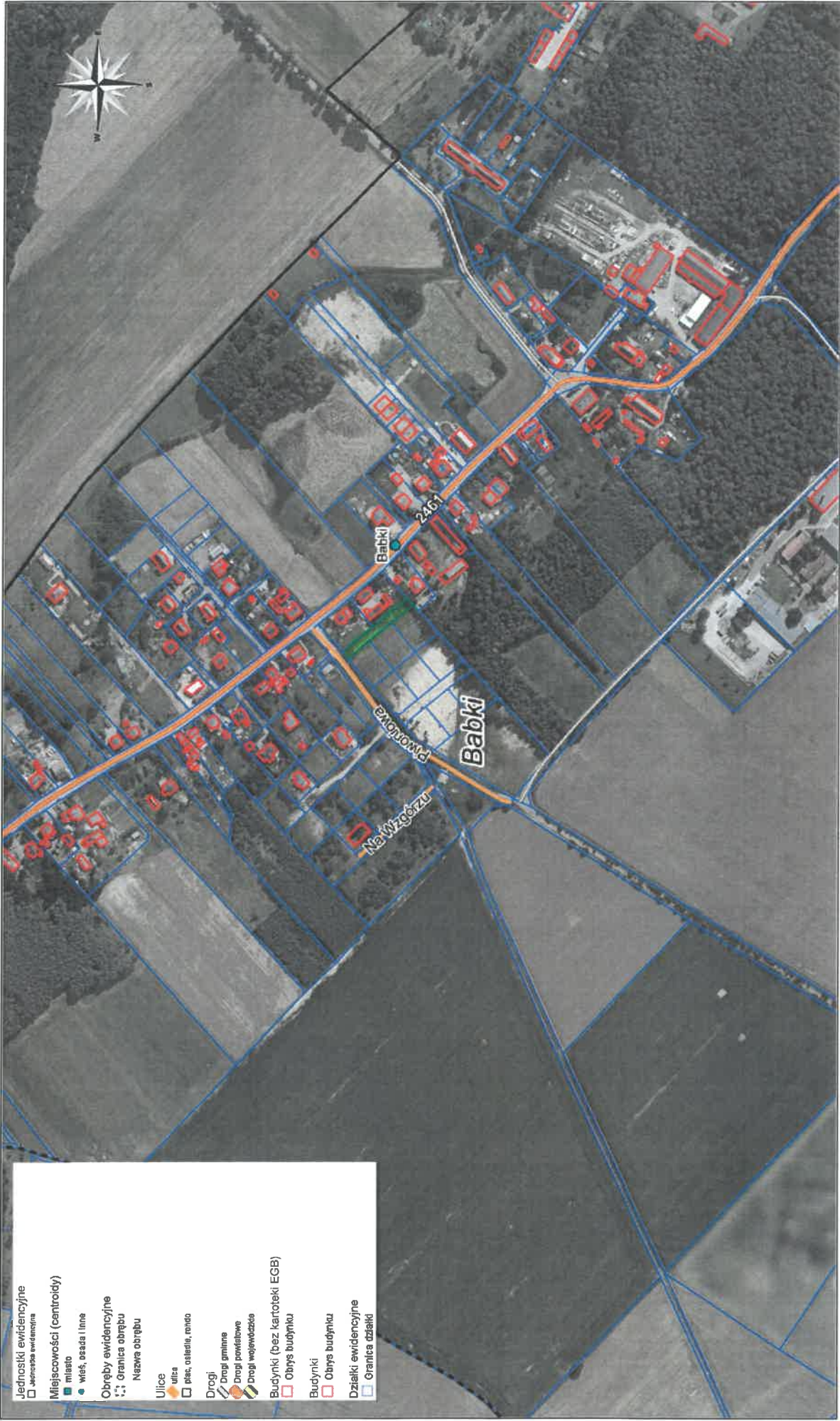

|                             |   |                        |
|-----------------------------|---|------------------------|
| Jednostki ewidencyjne       | □ | Asymetria ewidencyjna  |
| Miejscowości (centroidy)    | ● | miasto                 |
| Obreby ewidencyjne          | ■ | wieś, osada i inne     |
| Granica obrębu              | ⋯ |                        |
| Nazwa obrębu                |   |                        |
| Ulice                       | □ | ulica                  |
|                             | □ | ścieżka, alejka, ronda |
| Drogi                       | □ | drogi gminne           |
|                             | □ | drogi powiatowe        |
|                             | □ | drogi wojewódzkie      |
| Budynki (bez kartoteki EGB) | □ |                        |
| Obrys budynku               | □ |                        |
| Budynki                     | □ |                        |
| Obrys budynku               | □ |                        |
| Działki ewidencyjne         | □ |                        |
| Granica działki             | □ |                        |

Środek mapy: 359113.66, 496243.41

Skala: 1:5000



działka o numerze ewidencyjnym: 4915