UCHWAŁA NR XI/93/24
RADY MIEJSKIEJ W MOSINIE

z dnia 28 listopada 2024 r.

w sprawie przystąpienia do sporządzenia zmiany miejscowego planu zagospodarowania przestrzennego dla terenów części wsi Krosinko oraz części miasta Mosina - etap II

Na podstawie art. 18 ust. 2 pkt 5 ustawy z dnia 8 marca 1990 r. o samorządzie gminnym (Dz. U. z 2024 r. poz. 1465), art. 14 ust. 1 oraz art. 27 ustawy z dnia 27 marca 2003 r. o planowaniu i zagospodarowaniu przestrzennym (Dz. U. z 2024 r. poz. 1130), uchwala się, co następuje:

§ 1. Przystępuje się do sporządzenia zmiany miejscowego planu zagospodarowania przestrzennego dla terenów części wsi Krosinko oraz części miasta Mosina – etap II, przyjętego uchwałą Nr LXXIII/606/22 Rady Miejskiej w Mosinie z dnia 29 września 2022 r. (Dz. Urz. Woj. Wielk. z 15 listopada 2022 r., poz. 7914), z późn. zm.

§ 2. Granice obszaru objętego zmianą planu oznaczono na mapie stanowiącej załącznik graficzny do niniejszej uchwały.

§ 3. Wykonanie uchwały powierza się Burmistrzowi Gminy Mosina.

§ 4. Uchwała wchodzi w życie z dniem podjęcia.

Przewodniczący Rady

Ziemowit Maląg

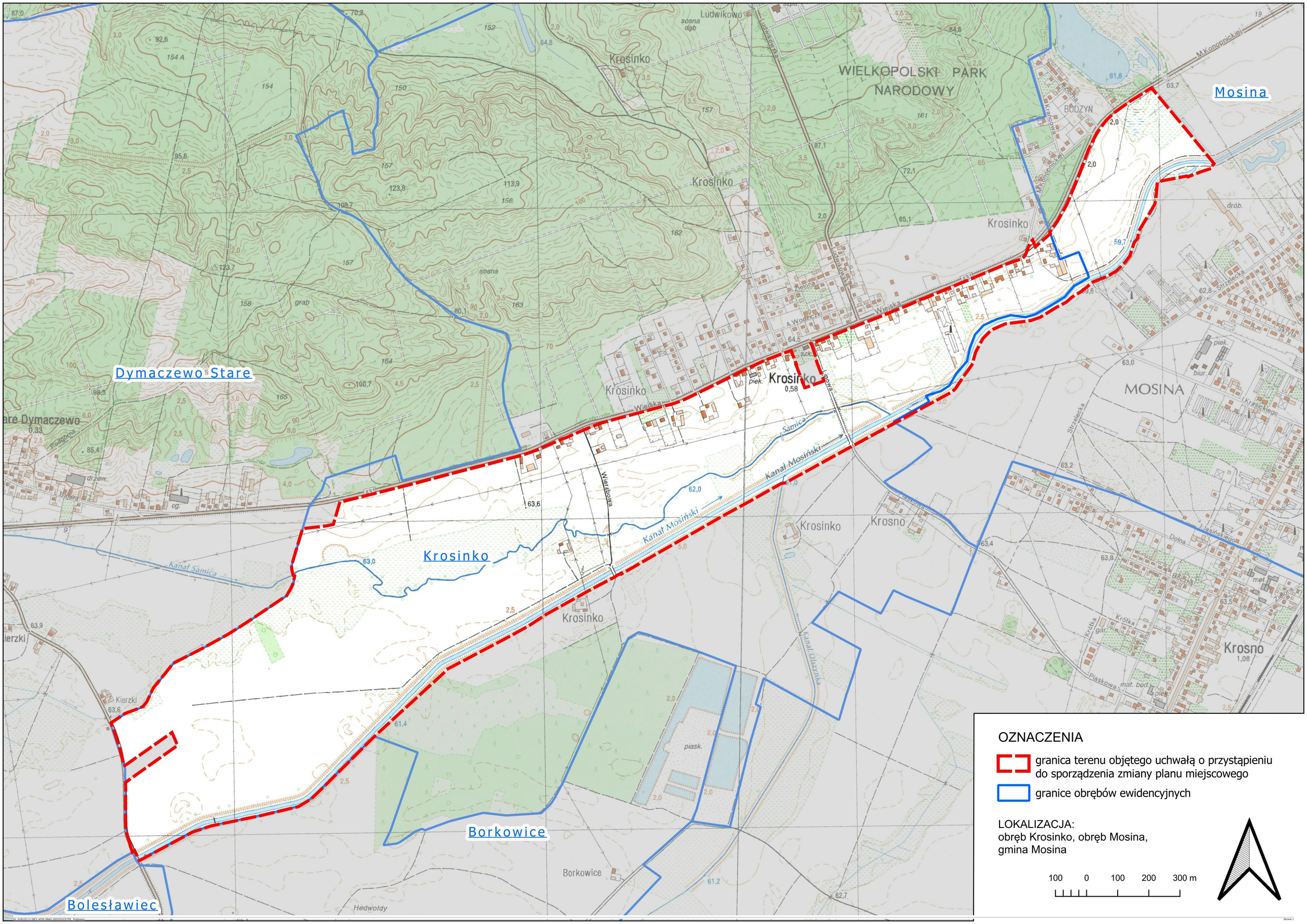
Mosina
Dymaczewo Stare
Krosinko
Borkowice
Bolesławiec
Krosno
WIELKOPOLSKI PARK NARODOWY
MOSINA
BUDZYŃ
Ludwikowo
Kanał Mosiński
Kanał Samica
Kanał Olszynka
Samica
Wierzbowa
Wiejska
Strzelecka
Dolna
Piaskowa
Krótka
Borkowice
Hedwoldy
Kierzki
Dymaczewo
M.Konopnickiej
piask.
piek.
biur.
drób.
OZNACZENIA
granica terenu objętego uchwałą o przystąpieniu do sporządzenia zmiany planu miejscowego
granice obrębów ewidencyjnych
LOKALIZACJA:
obręb Krosinko, obręb Mosina,
gmina Mosina
100 0 100 200 300 m

Uzasadnienie

Celem podjęcia niniejszej uchwały jest wprowadzenie zmian w uchwale Nr LXXIII/606/22 Rady Miejskiej w Mosinie z dnia 29 września 2022 r. z późn. zm. Przedmiotową uchwałą przyjęto miejscowy plan zagospodarowania przestrzennego dla terenów części wsi Krosinko oraz części miasta Mosina – etap II. Intencją zmiany uchwały pierwotnej jest zamiar zwiększenia powierzchni sprzedaży dla obiektów handlowych możliwych do realizacji na części terenów zabudowy usługowej.