

## Spis treści:

Wstęp	4	
<b>Rozdział I - Aktywa trwałe w jednostkach budżetowych w Gminie Mosina</b>	<b>6</b>	
I.1. Wartości niematerialne i prawne	9	
I.2 Środki trwałe	10	
I.2.1 Grunty	11	
I.2.2 Budynki i lokale	12	
I.2.3 Obiekty inżynierii lądowej i wodnej	21	
I.2.4 Maszyny, urządzenia techniczne, narzędzia, przyrządy, ruchomości i wyposażenie	41	
I.2.5 Środki transportu	46	
I.3. Pozostałe środki trwałe	48	
I.4. Środki trwałe w budowie	49	
I.4.1 Wydatki majątkowe	60	
I.4.2 Remonty	69	
I.5 Dochody uzyskane z tytułu wykonywania prawa własności i innych praw majątkowych oraz z wykonywania posiadania	74	
I.6 Hipoteki	81	
I.7 Długoterminowe aktywa trwałe w Gminie Mosina	82	
I.7.1 Akcje i udziały	82	
<b>Rozdział II - Aktywa trwałe w spółkach prawa handlowego</b>	<b>84</b>	
II.1 Mosińskie Towarzystwo Budownictwa Społecznego Sp. z o.o.	84	
II.2 Zakład Usług Komunalnych Sp. z o.o.	85	
II.3 Przedsiębiorstwo Usług Komunalnych Sp. z o.o.	86	
<b>Rozdział III - Aktywa trwałe w samorządowych instytucjach kultury</b>	<b>88</b>	
III.1 Mosiński Ośrodek Kultury	88	
III.2 Mosińska Biblioteka Publiczna	89	
III.3 Galeria Sztuki w Mosinie	90	
<b>Dane uzupełniające:</b>		
Jednostki pomocnicze w Gminie Mosina	92	
Podsumowanie wybranych wartości bilansowych aktywów trwałych w Gminie Mosina (występujące w więcej niż jednej jednostce)	94	
<b>Spis tabel</b>	<b>94</b>	
<b>Spis wykresów</b>	<b>98</b>	
<b>Załączniki:</b>		
Załącznik nr 1	Struktura powierzchniowa nieruchomości gruntowych stanowiących własność Gminy Mosina	101
Załącznik nr 2	Grunty nabyte przez Gminę Mosina od dnia złożenia poprzedniej informacji	102
Załącznik nr 3	Grunty zbyte przez Gminę Mosina od dnia złożenia poprzedniej informacji	103
Załącznik nr 4	Zestawienie gruntów oddanych w użytkowanie wieczyste	104
Załącznik nr 5	Zestawienie nieruchomości gruntowych stanowiących własność Gminy Mosina na dzień 31.12.2021	105
Załącznik nr 6	Zestawienie dróg publicznych w metrach	213
Załącznik nr 7	Zestawienie obiektów inżynierskich	219

## Wstęp

Informacja o stanie mienia komunalnego sporządzona została w oparciu o art. 267 ust. 1 pkt 3 ustawy z dnia 27 sierpnia 2009 r. o finansach publicznych (Dz.U. z 2021 r. poz. 305 z późniejszymi zmianami) i obejmuje dane o przysługujących Gminie Mosina:

- prawach własności,
- innych niż własność prawach majątkowych, w tym w szczególności o ograniczonych prawach rzeczowych, użytkowaniu wieczystym, akcjach i udziałach w spółkach,
- zmianach w stanie mienia komunalnego w zakresie określonym wyżej od dnia złożenia poprzedniej informacji o stanie mienia komunalnego,
- dochodach uzyskanych z tytułu wykonywania prawa własności i innych praw majątkowych oraz z wykonywania posiadania,
- innych danych o zdarzeniach mających wpływ na stan mienia komunalnego.

Mieniem komunalnym jest własność i inne prawa majątkowe należące do poszczególnych gmin i ich związków oraz mienie innych osób prawnych, w tym przedsiębiorstw ( art.43 ust. 1 / z dnia 8 marca 1990 r. o samorządzie gminnym).

Informacją o stanie mienia komunalnego objęto:

- ✓ jednostki budżetowe,
- ✓ spółki prawa handlowego,
- ✓ samorządowe instytucje kultury.

W ramach podstawowych zasobów mienia komunalnego stanowiących własność lub pozostających pod kontrolą Gminy Mosina wyodrębniono następujące kategorie składników mienia:

- wartości niematerialne i prawne,
- środki trwałe,
  - nieruchomości, w tym grunty i budynki,
  - ruchome składniki mienia stanowiące, m.in. urządzenia sportowe, środki transportu, sprzęt komputerowy,
- pozostałe środki trwałe, w tym m.in. wyposażenie budynków,
- akcje i udziały w spółkach prawa handlowego.

Informacja zawiera dane o środkach trwałych w budowie oraz o poniesionych nakładach na wydatki majątkowe.

Uzupełnieniem informacji o aktywach trwałych posiadanych przez Gminę Mosina są dane na temat dochodów uzyskanych z tytułu wykonywania prawa własności.

## Struktura jednostek budżetowych, instytucji kultury i gminnych spółek prawa handlowego

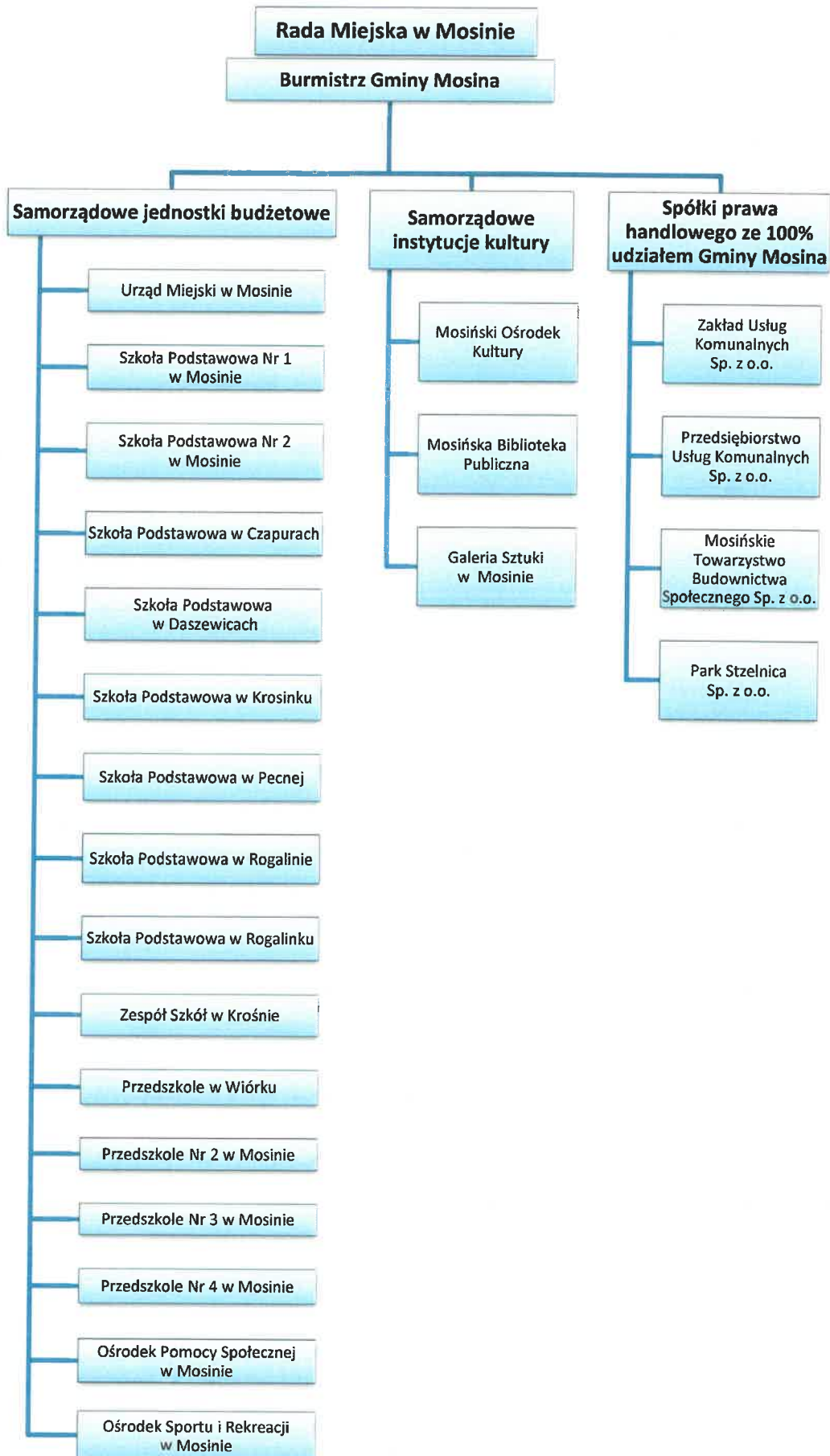

## ROZDZIAŁ I – Aktywa trwałe w jednostkach budżetowych w Gminie Mosina

### Składniki majątku trwałego Gminy Mosina według grup rodzajowych KŚT (Klasyfikacja Środków Trwałych) - stan na dzień 31.12.2021r.

Informacja o stanie mienia Gminy Mosina dotyczy danych łącznych wynikających ze sprawozdań 16 jednostek budżetowych w skład, których wchodzi:

Tabela nr 1.

Wykaz jednostek budżetowych w Gminie Mosina

1	Urząd Miejski w Mosinie
2	Szkoła Podstawowa Nr 1 w Mosinie
3	Szkoła Podstawowa Nr 2 w Mosinie
4	Szkoła Podstawowa w Czapurach
5	Szkoła Podstawowa w Daszewicach
6	Szkoła Podstawowa w Krosinku
7	Szkoła Podstawowa w Pecnej
8	Szkoła Podstawowa w Rogalinie
9	Szkoła Podstawowa w Rogalinku
10	Zespół Szkół w Krośnie
11	Przedszkole w Wiórku
12	Przedszkole Nr 2 w Mosinie
13	Przedszkole Nr 3 w Mosinie
14	Przedszkole Nr 4 w Mosinie
15	Ośrodek Pomocy Społecznej w Mosinie
16	Ośrodek Sportu i Rekreacji w Mosinie

Informacja została sporządzona na podstawie danych wykazanych w bilansach jednostkowych na dzień 31.12.2021 roku

Środki trwałe oraz wartości niematerialne i prawne prezentowane są przez jednostki Gminy Mosina w **wartości netto**, tj. wartości początkowej pomniejszonej o dotychczasowe odpisy amortyzacyjne i wartość umorzenia.

**Umorzenie** środków trwałych i wartości niematerialnych i prawnych utożsamiane jest z okresowym korygowaniem wartości początkowej środków trwałych i wartości niematerialnych i prawnych.

**Amortyzacja** (równa co do wartości umorzeniu) stanowi wyrażone w pieniądzu fizyczne zużycie środków trwałych i wartości niematerialnych i prawnych w efekcie ich użytkowania. Jest ona jednym z kosztów rodzajowych działalności jednostki i nie powoduje rzeczywistego wpływu gotówki z jednostki.

Tabela nr 2.

Aktywa trwałe w jednostkach budżetowych w Gminie Mosina w roku 2021

L.p.	Wyszczególnienie	Wartość brutto (zł)	Wartość umorzenia (zł)	Wartość netto (zł)
I	Wartości niematerialne i prawne (konto 020)	1 333 619,85	874 579,30	459 040,55
II	Środki trwałe (konto 011)	351 615 727,51	93 231 597,44	258 384 130,07
III	Pozostałe środki trwałe (konto 013)	8 451 174,43	8 451 174,43	0,00
IV	Środki trwałe w budowie (inwestycje) (konto 080)	19 867 302,65	0,00	19 867 302,65
V	Długoterminowe aktywa finansowe (konto 030)	87 117 694,02	0,00	87 117 694,02



Tabela nr 3.

## Aktywa trwałe w jednostkach budżetowych w Gminie Mosina w latach 2018-2021

L.p.	Wyszczególnienie	Stan na 31.12.2018		Stan na 31.12.2019		Stan na 31.12.2020		Stan na 31.12.2021	
		Wartość brutto	Wartość netto	Wartość brutto	Wartość netto	Wartość brutto	Wartość netto	Wartość brutto	Wartość netto
I	Wartości niematerialne i prawne (konto 020)	1 273 325,26	564 851,50	1 351 177,49	443 801,86	1 353 712,54	459 040,55	1 333 619,85	459 040,55
II	Środki trwałe (konto 011)	290 965 413,83	225 030 549,64	316 036 234,57	241 331 631,02	324 553 173,59	241 097 569,86	351 615 727,51	258 384 130,07
III	Pozostałe środki trwałe (konto 013)	6 958 925,36	0,00	6 800 909,90	0,00	7 278 346,76	0,00	8 451 174,43	0,00
IV	Środki trwałe w budowie (inwestycje) (konto 080)	22 207 317,91	22 207 317,91	13 466 864,96	13 466 864,96	31 455 344,39	31 455 344,39	19 867 302,65	19 867 302,65
V	Długoterminowe aktywa finansowe (konto 030)	82 618 184,00	82 618 184,00	82 918 184,00	82 918 184,00	86 618 184,00	86 618 184,00	87 117 694,02	87 117 694,02

## I.1 Wartości niematerialne i prawne

Wartości niematerialne i prawne obejmują nabyte przez jednostkę, zaliczane do jej aktywów trwałych, prawa majątkowe nadające się do gospodarczego wykorzystania, o przewidywanym okresie ekonomicznej użyteczności dłuższym niż rok, przeznaczone do używania na potrzeby jednostki.

Wykaz prezentuje wartość ogółem zaewidencjonowanych przez jednostki budżetowe Gminy Mosina wartości niematerialnych i prawnych, w tym w szczególności: autorskie prawa majątkowe i licencje (nabywane wraz z programem komputerowym).

Tabela nr 4.

Wartości niematerialne i prawne w Gminie Mosina w roku 2021 z podziałem na jednostki budżetowe

WARTOŚCI NIEMATERIALNE I PRAWNE				
L.p.	Wykaz jednostek	Wartość brutto (zł)	Wartość umorzenia (zł)	Wartość netto (zł)
1	Urząd Miejski w Mosinie	978 164,55	519 124,00	459 040,55
2	Szkoła Podstawowa Nr 1 w Mosinie	30 647,48	30 647,48	0,00
3	Szkoła Podstawowa Nr 2 w Mosinie	61 929,35	61 929,35	0,00
4	Szkoła Podstawowa w Czapurach	20 834,24	20 834,24	0,00
5	Szkoła Podstawowa w Daszewicach	23 887,26	23 887,26	0,00
6	Szkoła Podstawowa w Krosinku	21 129,83	21 129,83	0,00
7	Szkoła Podstawowa w Pecnej	37 582,37	37 582,37	0,00
8	Szkoła Podstawowa w Rogalinie	55 989,31	55 989,31	0,00
9	Szkoła Podstawowa w Rogalinku	31 706,04	31 706,04	0,00
10	Zespół Szkół w Krośnie	16 799,45	16 799,45	0,00
11	Przedszkole w Wiórku	4 699,73	4 699,73	0,00
12	Przedszkole Nr 2 w Mosinie	5 361,46	5 361,46	0,00
13	Przedszkole Nr 3 w Mosinie	3 088,80	3 088,80	0,00
14	Przedszkole Nr 4 w Mosinie	5 555,54	5 555,54	0,00
15	Ośrodek Pomocy Społecznej w Mosinie	21 383,44	21 383,44	0,00
16	Ośrodek Sportu i Rekreacji w Mosinie	14 861,00	14 861,00	0,00
<b>RAZEM:</b>		<b>1.333.619,85</b>	<b>874.579,30</b>	<b>459 040,55</b>

Tabela nr 5.

Wartości niematerialne i prawne w jednostkach budżetowych w Gminie Mosina w latach 2019-2021

Wartość netto wartości niematerialnych i prawnych na dzień 31.12.2019r.	443 801,86
Wartość netto wartości niematerialnych i prawnych na dzień 31.12.2020r.	459 040,55
Wartość netto wartości niematerialnych i prawnych na dzień 31.12.2021r.	459 040,55
<b>Różnica w wartości netto w latach 2020 i 2021</b>	<b>0,00</b>

Wartość netto przedstawionych wartości niematerialnych i prawnych na koniec 2021 roku jest równa wartości netto na koniec roku 2020 i wynosi 459 040,55 zł.

## 1.2 Środki trwałe

Środki trwałe to rzeczowe aktywa trwałe i zrównane z nimi, o przewidywanym okresie ekonomicznej użyteczności dłuższym niż rok, kompletne, zdatne do użytku i przeznaczone na potrzeby jednostki, stanowiące własność lub współwłasność Gminy Mosina, w stosunku do których jednostka wykonuje uprawnienia właścicielskie.

Tabela nr 6.

Środki trwałe w Gminie Mosina w roku 2021 z podziałem na jednostki budżetowe

ŚRODKI TRWAŁE				
L.p.	Wykaz jednostek	Wartość brutto (zł)	Wartość umorzenia (zł)	Wartość netto (zł)
1	Urząd Miejski w Mosinie	351 013 290,58	92 683 611,86	258 329 678,72
2	Szkoła Podstawowa Nr 1 w Mosinie	23 792,00	3 053,31	20 738,69
3	Szkoła Podstawowa Nr 2 w Mosinie	0,00	0,00	0,00
4	Szkoła Podstawowa w Czapurach	33 000,00	13 200,00	19 800,00
5	Szkoła Podstawowa w Daszewicach	0,00	0,00	0,00
6	Szkoła Podstawowa w Krosinku	0,00	0,00	0,00
7	Szkoła Podstawowa w Pecnej	21 592,70	21 592,70	0
8	Szkoła Podstawowa w Rogalinie	0,00	0,00	0,00
9	Szkoła Podstawowa w Rogalinku	0,00	0,00	0,00
10	Zespół Szkół w Krośnie	18 643,93	18 643,93	0,00
11	Przedszkole w Wiórku	5 000,00	5 000,00	0,00
12	Przedszkole Nr 2 w Mosinie	0,00	0,00	0,00
13	Przedszkole Nr 3 w Mosinie	4 268,78	4 268,78	0,00
14	Przedszkole Nr 4 w Mosinie	0,00	0,00	0,00
15	Ośrodek Pomocy Społecznej w Mosinie	391 499,48	385 740,02	5 759,46
16	Ośrodek Sportu i Rekreacji w Mosinie	104 640,04	96 486,84	8 153,20
<b>RAZEM:</b>		<b>351 615 727,51</b>	<b>93 231 597,44</b>	<b>258 384 130,07</b>



Tabela nr 7.

*Środki trwałe w jednostkach budżetowych w Gminie Mosina w latach 2019-2021*

Wartość netto środków trwałych na dzień 31.12.2019r.	241 331 631,02
Wartość netto środków trwałych na dzień 31.12.2020r.	241 097 569,86
Wartość netto środków trwałych na dzień 31.12.2021r.	258 384 130,07
<b>Różnica w wartości netto</b>	<b>+17 286 560,21</b>

Wartość netto przedstawionych środków trwałych na koniec 2021 roku jest wyższa od stanu na koniec roku 2020 o kwotę 17 286 560,21 zł i wynosi 258 384 130,07 zł.

### I.2.1 Grunty

#### Grupa 0 KŚT

Wartość w poz. Grunty (grupa 0) - na koniec 2021 roku wykazano w kwocie 62.971.898,73 zł. Wartość ta jest niższa od wartości gruntów na koniec roku 2020 o 2.737.317,35 zł.

Tabela nr 8.

*Wartość gruntów w Gminie Mosina w latach 2019-2021*

L.p.	Wyszczególnienie	Grupa	ROK 2019	ROK 2020	ROK 2021	Zmiana wartości
			netto	netto	netto	netto
1.	Grunty	(grupa 0)	66 895 071,01	65 709 216,08	62 971 898,73	- 2.737.317,35

Na wartość – 2.737.317,35 zł składa się:

- ✓ wartość nabycia gruntów w wysokości 511.179,54 zł,
- ✓ wartość zbycia gruntów w wysokości 3.248.496,89 zł.

Referat Geodezji i Nieruchomości Urzędu Miejskiego w Mosinie informuje, że w okresie od 01 stycznia 2021 r. do 31 grudnia 2021 r. w **zakresie nabywania gruntów** dokonano odpłatnego i nieodpłatnego nabycia prawa własności 30 nieruchomości gruntowych w celu realizacji zadań publicznych o powierzchni łącznej 8,3820 hektara. Zaznaczyć należy, że jedna z transakcji dotyczyła odpłatnego nabycia prawa wieczystego użytkowania nieruchomości stanowiącej własność Skarbu Państwa złożonej z 16 działek ewidencyjnych w Mosinie o łącznej powierzchni 6,3070 hektara.

W dwunastu przypadkach nabycie nastąpiło w trybie wydania przez Wojewodę Wielkopolskiego decyzji administracyjnej o stwierdzeniu nabycia nieodpłatnego przez gminę prawa własności. W pięciu przypadkach nabycie nastąpiło po zawarciu umowy ustalającej odszkodowanie za nieruchomość, która przeszła z mocy prawa na własność Gminy Mosina jako przeznaczona pod drogę publiczną gminną. Dwie nieruchomości zostały przekazane nieodpłatnie na rzecz Gminy Mosina przez

osobę fizyczną, a jedna została przekazana nieodpłatnie przez Krajowy Ośrodek Wsparcia Rolnictwa. W pozostałych przypadkach nabycie nastąpiło w trybie zawarcia umowy cywilnoprawnej kupna-sprzedaży lub zamiany.

Dodatkowo należy wskazać, że Gmina Mosina w grudniu 2021 roku nabyła prawo użytkowania wieczystego trzech działek ewidencyjnych stanowiących własność Skarbu Państwa w trybie wygaśnięcia zobowiązania podatkowego PKP S.A. wobec Gminy Mosina w wysokości 119 129 złotych. Jedna z zaplanowanych transakcji w roku budżetowym – wypłata odszkodowania za nieruchomości, która przeszła z mocy prawa na własność Gminy Mosina została zrealizowana w ostatnich dniach 2021 r. stąd płatność przeszła na kolejny rok budżetowy.

Szczegółowy opis gruntów i zakres zmian (nabycie i sprzedaż) znajduje się w załącznikach nr 1 – 5 dołączonych do informacji o stanie mienia, sporządzonych przez Referat Geodezji i Nieruchomości Urzędu Miejskiego w Mosinie.

## I.2.2 Budynki i lokale

### Grupa 1 KŚT

Samodzielnym środkiem trwałym w ramach grupy 1 KŚT „Budynki i lokale” jest:

- budynek posadowiony na stałym fundamencie,
- lokal.

Wartość netto w poz. Budynki i lokale (grupa 1) - na koniec 2021 roku wykazano w kwocie 93.772.290,74 zł. Wartość ta jest wyższa od wartości na koniec roku 2020 o 3.383.384,87 zł.

#### Tabela nr 9.

#### Wartość budynków i lokali w Gminie Mosina w latach 2019-2021

L.p.	Wyszczególnienie	Grupa	ROK 2019	ROK 2020	ROK 2021	Zmiana wartości 2021-2020
			netto	netto	netto	netto
1.	Budynki i lokale	(grupa 1)	89 806 146,47	90 388 905,87	93 772 290,74	3.383.384,87

Wartość umorzeń wynosi 26.797.285,61 zł

Wartość brutto budynków w roku 2019 → 111.001.518,96 zł

Wartość brutto budynków w roku 2020 → 114.327.948,96 zł

Wartość brutto budynków w roku 2021 → 120.569.576,35 zł

Zmiana wartości brutto w latach 2021-2020 → 6.241.627,39zł

Różnicę w wysokości 6.241.627,39 zł stanowią:

Tabela nr 10.

## Zwiększenia i zmniejszenia w budynkach i lokalach w Gminie Mosina w roku 2021

1	Nakłady na:	Wartość
	Budynek Urzędu ul. Dworcowa 3 Mosina	4.538.227,71
	Budynek OSP Krajkowo	245.834,34
	Budynek Szkoły Podstawowej w Krosinku	92.742,00
	Wiata z wyposażeniem w Żabinku	49.000,00
	Budynek wielofunkcyjny w Sowinkach	1.138.164,42
	Budynek świetlicy wiejskiej w Krosinku	96.486,97
	Budynek świetlicy wiejskiej w Krośnie	7.780,00
	Budynek wielofunkcyjny Pecna	73.391,95
	Razem nakłady:	6.241.627,39
2	Likwidacja	
		0,00
	<b>RAZEM : nakłady - likwidacja</b>	<b>6.241.627,39</b>

Tabela nr 11.

## Budynki i lokale w Gminie Mosina w-g ich użyteczności

dane jednostkowe – UM Mosina

Budynki i lokale (gr.1 KŚT) w Gminie Mosina	Stan 31.12.2020	Zmiana 2021	Stan 31.12.2021
Obiekty sportowe	20 837 059,94	0,00	20 837 059,94
Obiekty oświatowe	60 207 095,01	92 742,00	60 299 837,01
Budynki mieszkalne	10 597 670,72	0,00	10 597 670,72
Budynki gospodarcze/garaże	328 469,30	0,00	328 469,30
Świetlice/budynki wielofunkcyjne	10 687 795,04	1 364 823,34	12 052 618,38
Budynki na potrzeby Ochotniczych Straży Pożarnych	4 771 704,06	245 834,34	5 017 538,40
Wiaty	179 778,50	0,00	179 778,50
Inne budynki	6 718 376,39	4 538 227,71	11 256 604,10
<b>Razem:</b>	<b>114 327 948,96</b>	<b>6 241 627,39</b>	<b>120 569 576,35</b>

## Budynki i lokale



Tabela nr 11a.

## Obiekty sportowe

dane jednostkowe – UM Mosina

Obiekty sportowe w Gminie Mosina				
stan na dzień 31.12.2021 r. wg ewidencji środków trwałych				
		Stan 31.12.2020	Zmiana 2021	Stan 31.12.2021
Budynek na stadionie OSIR	ul.Konopnickiej	1 609 944,15	0,00	1 609 944,15
Budynek na boisku treningowym w Mosinie	ul.Konopnickiej	328 055,29	0,00	328 055,29
Budynek - obiekt sportowy w Mosinie	ul.Konopnickiej 29	608 046,58	0,00	608 046,58
Sala gimnastyczna w Pecnej	ul.Główna 20	2 254 278,91	0,00	2 254 278,91
Sala gimnastyczna w Daszewicach	ul.Szkolna 16	3 252 885,61	0,00	3 252 885,61
Budynek hali widowiskowo-sportowej w Mosinie	ul.Krasickiego	12 783 849,40	0,00	12 783 849,40
<b>Razem:</b>		<b>20 837 059,94</b>	<b>0,00</b>	<b>20 837 059,94</b>

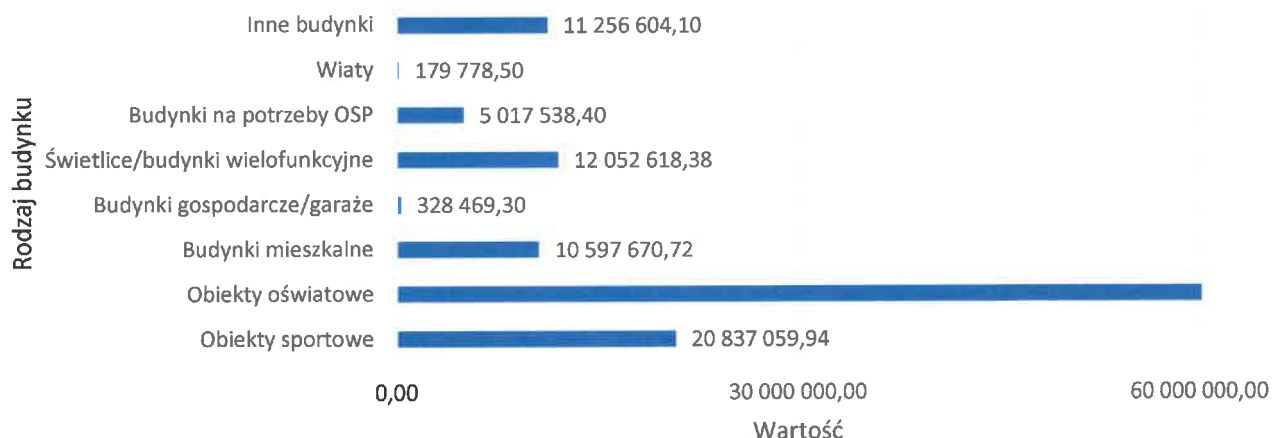
Tabela nr 11b.  
Obiekty oświatowe

dane jednostkowe – UM Mosina

<b>Obiekty oświatowe w Gminie Mosina</b>				
stan na dzień 31.12.2021 r. wg ewidencji środków trwałych				
		Stan 31.12.2020	Zmiana 2021	Stan 31.12.2021
Szkoła Podstawowa nr 1 w Mosinie	ul.Szkolna 1	8 359 500,57	0,00	8 359 500,57
Szkoła Podstawowa nr 2 w Mosinie	ul.Sowiniecka 73	6 789 293,87	0,00	6 789 293,87
Szkoła Podstawowa w Czapurach	ul. Poznańska 78	12 370 332,07	0,00	12 370 332,07
Szkoła Podstawowa w Daszewicach	ul.Szkolna 16	2 404 432,65	0,00	2 404 432,65
Zespół Szkół w Krośnie	ul.Krasickiego/Strzelecka	8 617 015,54	0,00	8 617 015,54
Przedszkole w Krośnie	ul.Główna 43	553 727,08	0,00	553 727,08
Szkoła Podstawowa w Krosinku	ul.Wiejska 43	7 275 490,22	92 742,00	7 368 232,22
Szkoła Podstawowa w Rogalinku	ul. Poznańska 19	3 802 369,00	0,00	3 802 369,00
Szkoła Podstawowa w Rogalinie	ul. Poznańska 8	1 958 549,74	0,00	1 958 549,74
Budynek Gimnazjum w Rogalinie	ul. Poznańska 2	1 937 777,00	0,00	1 937 777,00
Szkoła Podstawowa w Pecnej - budynek po gimnazjum	ul.Główna 20	1 312 787,99	0,00	1 312 787,99
Szkoła Podstawowa w Pecnej	ul.Szkolna 19	463 060,94	0,00	463 060,94
Przedszkole nr 2 w Mosinie	ul.Powstańców Wlkp.1	614 067,97	0,00	614 067,97
Przedszkole nr 3 w Mosinie	ul.Topolowa 6	504 606,41	0,00	504 606,41
Przedszkole nr 4 w Mosinie	ul.Kasprowicza 28	1 105 763,39	0,00	1 105 763,39
Przedszkole w Wiórku	ul.Szkolna 11	2 138 320,57	0,00	2 138 320,57
<b>Razem:</b>		<b>58 977 896,10</b>	<b>92 742,00</b>	<b>59 070 638,10</b>

Tabela nr 11c.  
Obiekty mieszkalne

dane jednostkowe – UM Mosina

<b>Obiekty mieszkalne w Gminie Mosina</b>				
stan na dzień 31.12.2021 r. wg ewidencji środków trwałych				
		Stan 31.12.2020	Zmiana 2021	Stan 31.12.2021
Budynek mieszkalny Borkowice	Borkowice 25	46 617,00	0,00	46 617,00

Budynek mieszkalny Krosno	ul. Główna 43	95 744,00	0,00	95 744,00
Budynek mieszkalny Krosno	ul.Główna 25a	191 085,00	0,00	191 085,00
Budynek mieszkalny Krosinko	ul.Wiejska 45	89 584,00	0,00	89 584,00
Budynek mieszkalny Mieczewo	ul.Rogalińska	23 427,00	0,00	23 427,00
Budynek mieszkalny Mieczewo	ul.Szeroka 4	17 839,00	0,00	17 839,00
Budynek mieszkalny m1 Pecna	ul.Główna 18	57 463,00	0,00	57 463,00
Budynek mieszkalny m2 Pecna	ul.Główna 18	47 798,00	0,00	47 798,00
Budynek mieszkalny Pecna	ul.Szkolna 19	64 239,00	0,00	64 239,00
Budynek mieszkalny Dymaczewo Stare	ul.Podgórna 10	21 106,00	0,00	21 106,00
Budynek mieszkalny Rogalin	ul.Szkolna 1	124 294,00	0,00	124 294,00
Budynek mieszkalny Rogalinek	ul.Poznańska 19	39 019,00	0,00	39 019,00
Budynek mieszkalny Wiórek	ul.Szkolna 11	548 549,03	0,00	548 549,03
Budynek mieszkalny Nowinki	ul.Powst.Wlkp.3	75 731,00	0,00	75 731,00
Budynek z mieszkaniami socjalnymi w Krośnie	ul. Główna 25b	1 133 843,79	0,00	1 133 843,79
Budynek mieszkalny Mosina	ul.Krotowskiego 11	110 061,00	0,00	1 10 061,00
Budynek mieszkalny Mosina	ul.Krotowskiego 16	729 371,00	0,00	729 371,00
Budynek mieszkalny Mosina	ul.Krotowskiego 16B	99 985,00	0,00	99 985,00
Budynek mieszkalny Mosina	ul.Krotowskiego 16D	100 309,00	0,00	100 309,00
Budynek mieszkalny Mosina	ul.Krotowskiego 16C	274 368,00	0,00	274 368,00
Budynek mieszkalny Mosina	ul.Mickiewicza 1	213 981,00	0,00	213 981,00
Budynek mieszkalny Mosina	ul.Mickiewicza 42	69 802,00	0,00	69 802,00
Budynek mieszkalny Mosina	ul.Pożegowska 9	685 744,00	0,00	685 744,00
Budynek mieszkalny Mosina	ul.Pożegowska 10a	328 378,00	0,00	328 378,00
Budynek mieszkalny Mosina	ul.Pożegowska 10	127 004,00	0,00	127 004,00
Budynek mieszkalny Mosina	ul.Pożegowska 11	249 110,00	0,00	249 110,00
Budynek mieszkalny Mosina	ul.Pożegowska 12	214 578,00	0,00	214 578,00
Budynek mieszkalny Mosina	ul.Pożegowska 17	742 895,00	0,00	742 895,00
Budynek mieszkalny Mosina	ul.Fiedlera 3	366 873,00	0,00	366 873,00

Budynek mieszkalny Mosina	ul.Dworcowa 3a	398 073,00	0,00	398 073,00
Budynek mieszkalny Mosina	ul.Śremska 14	727 553,00	0,00	727 553,00
Budynek mieszkalny Mosina	ul.Sowiniecka 6c	708 877,00	0,00	708 877,00
Budynek mieszkalny Mosina	ul.Sowiniecka 75	150 823,00	0,00	150 823,00
Budynek mieszkalny Mosina	ul.Pożegowska 3	112 067,00	0,00	112 067,00
Budynek mieszkalny Mosina	ul.Pożegowska 3b	26 924,00	0,00	26 924,00
Budynek mieszkalny Mosina	ul.Pożegowska 3a	107 072,00	0,00	107 072,00
Budynek mieszkalny Mosina m1	ul.Szkolna 1	63 463,00	0,00	63 463,00
Budynek mieszkalny Mosina m2	ul.Szkolna 1	49 116,00	0,00	49 116,00
Budynek mieszkalny Mosina m1	ul.Kasprowicza 28	40 328,00	0,00	40 328,00
Budynek mieszkalny Mosina m2	ul.Kasprowicza 28	26 845,00	0,00	26 845,00
Budynek mieszkalny Mosina m1	ul.Krotowskiego 14	82 292,00	0,00	82 292,00
Budynek mieszkalny Mosina m2	ul.Krotowskiego 14	77 300,00	0,00	77 300,00
Budynek mieszkalny Mosina	ul.Szosa Poznańska 30	6 694,00	0,00	6 694,00
Budynek mieszkalny Mosina m1	ul.Słowackiego 7	34 916,00	0,00	34 916,00
Budynek mieszkalny Mosina m2	ul.Słowackiego 7	28 568,00	0,00	28 568,00
Budynek mieszkalny Mosina m1	ul.Nowa 7	59 898,00	0,00	59 898,00
Budynek mieszkalny Mosina m2	ul.Nowa 7	59 898,00	0,00	59 898,00
Budynek mieszkalny Mosina m3	ul.Nowa 7	59 898,00	0,00	59 898,00
Budynek mieszkalny Mosina m4	ul.Nowa 7	49 081,00	0,00	49 081,00
Budynek mieszkalny Mosina m5	ul.Nowa 7	48 880,00	0,00	48 880,00
Budynek mieszkalny Mosina	Pl.20 Października 27	64 145,00	0,00	64 145,00
Budynek mieszkalny Mosina	Pl.20 Października 27	42 330,00	0,00	42 330,00
Budynek mieszkalny Mosina	Pl.20 Października 27	64 326,00	0,00	64 326,00
Budynek mieszkalny Mosina	ul.Poznańska 18	371 858,00	0,00	371 858,00
Budynek mieszkalny Mosina	ul.Leśna 31	207 500,00	0,00	207 500,00
Mieszkanie TBS Krosno	ul.Boczna	40 147,90	0,00	40 147,90
<b>Razem:</b>		<b>10 597 670,72</b>	<b>0,00</b>	<b>10 597 670,72</b>

<b>Obiekty gospodarcze/garaże w Gminie Mosina</b>				
stan na dzień 31.12.2021 r. wg ewidencji środków trwałych				
		<b>Stan 31.12.2020</b>	<b>Zmiana 2021</b>	<b>Stan 31.12.2021</b>
Budynek Nowinki	ul.Powstańców Wlkp. 3	8 722,50	0,00	8 722,50
Budynek Dymaczewo Stare	ul.Podgórna 10	17 139,00	0,00	17 139,00
Budynek Mieczewo	ul.Szeroka 4	4 500,00	0,00	4 500,00
Budynek Krosinko	ul.Wiejska 45	6 920,00	0,00	6 920,00
Budynek Rogalin	ul.Szkolna 1	17 372,00	0,00	17 372,00
Budynek Rogalinek	ul.Północna 25	7 736,20	0,00	7 736,20
Budynek Daszewice przy szkole	Ul.Poznańska	14 051,60	0,00	14 051,60
Budynek Mosina	ul.Krotowskiego 16D	5 904,00	0,00	5 904,00
Budynek Mosina	ul.Mickiewicza 1	16 636,00	0,00	16 636,00
Budynek Mosina	ul.Pożegowska 9	21 549,00	0,00	21 549,00
Budynek Mosina	ul.Pożegowska 10a	28 082,00	0,00	28 082,00
Budynek Mosina	ul.Pożegowska 11	1 771,00	0,00	1 771,00
Budynek Mosina	ul.Pożegowska 12	23 477,00	0,00	23 477,00
Budynek Mosina	ul.Pożegowska 17	22 805,00	0,00	22 805,00
Budynek Mosina	ul.Śremska 14	23 191,00	0,00	23 191,00
Budynek Mosina	ul.Pożegowska 3b	7 890,00	0,00	7 890,00
Budynek Mosina	ul.Pożegowska 3b	14 432,00	0,00	14 432,00
Budynek Mosina	ul.Pożegowska 3a	3 416,00	0,00	3 416,00
Budynek Mosina	ul.Poznańska 18	50 471,00	0,00	50 471,00
Budynek Mosina	ul.Leśna 31	32 404,00	0,00	32 404,00
<b>Razem:</b>		<b>328 469,30</b>	<b>0,00</b>	<b>328 469,30</b>



Tabela nr 11e.

## Świetlice i budynki wielofunkcyjne

dane jednostkowe – UM Mosina

<b>Świetlice/budynki wielofunkcyjne w Gminie Mosina</b>				
stan na dzień 31.12.2021 r. wg ewidencji środków trwałych				
		<b>Stan 31.12.2020</b>	<b>Zmiana 2021</b>	<b>Stan 31.12.2021</b>
Budynek w Krosinku	Ul.Śtęszewska 28	740 920,46	96 486,97	837 407,43
Budynek w Czapurach	ul.Poznańska 76	128 771,35	0,00	128 771,35
Budynek w Mieczewie	ul.Szeroka 3	212 386,64	0,00	212 386,64
Budynek w Świątnikach	ul.Kórnicka 8a	342 979,25	0,00	342 979,25
Budynek w Borkowicach	Borkowice 25	485 800,59	0,00	485 800,59
Budynek w Sowinkach	Sowinki 1 C	137 339,64	1 138 164,42	1 275 504,06
Budynek w Daszewicach	ul.Piotrowska 5	541 585,40	0,00	541 585,40
Budynek w Dymaczewie Nowym	ul.Witosa 11	74 549,17	0,00	74 549,17
Budynek w Dymaczewie Starym	ul.Bajera 28	26 354,54	0,00	26 354,54
Budynek w Wiórku	ul.Podleśna 12	206 128,51	0,00	206 128,51
Budynek w Rogalinku	ul.Kościelna 1-3	860 892,89	0,00	860 892,89
Budynek w Czapurach	ul.Poznańska 78/80	1 886 466,97	0,00	1 886 466,97
Budynek w Krośnie	ul.Piaskowa	1 185 039,21	7 780,00	1 192 819,21
Budynek w Nowinkach	ul.Powst.Wlkp.3	243 923,99	0,00	243 923,99
Wiata z wyposażeniem w Żabinku		0,00	49 000,00	49 000,00
Budynek w Pecnej	ul.Główna 50	3 614 656,43	73 391,95	3 688 048,38
<b>Razem:</b>		<b>10 687 795,04</b>	<b>1 364 823,34</b>	<b>12 052 618,38</b>

Tabela nr 11f.

## Budynki na potrzeby Ochotniczych Straży Pożarnych

dane jednostkowe – UM Mosina

<b>Budynki na potrzeby Ochotniczych Straży Pożarnych w Gminie Mosina</b>				
stan na dzień 31.12.2021 r. wg ewidencji środków trwałych				
		<b>Stan na 31.12.2020</b>	<b>Zmiana 2021</b>	<b>Stan na 31.12.2021</b>
Budynek OSP w Pecnej	ul.Główna 18	229 117,00	0,00	229 117,00
Budynek OSP w Mosinie	ul.Śremska	3 233 640,19	0,00	3 233 640,19
Budynek OSP w Krajkowie	Krajkowo 24 a	158 942,96	245 834,34	404 777,30
Budynek OSP w Nowinkach	ul. Powstańców Wlkp. 17	355 810,48	0,00	355 810,48

Budynek OSP w Radzewicach	ul. Długa 17	446 710,83	0,00	446 710,83
Garaż OSP w Radzewicach	ul. Długa 17	14 944,50	0,00	14 944,50
Budynek OSP w Żabinku	Żabinko 33	332 538,10	0,00	332 538,10
<b>Razem:</b>		<b>4 771 704,06</b>	<b>245 834,34</b>	<b>5 017 538,40</b>

Tabela nr 11g.  
Wiaty

dane jednostkowe – UM Mosina

<b>Wiaty w Gminie Mosina</b>				
stan na dzień 31.12.2021 r. wg ewidencji środków trwałych				
		<b>Stan na 31.12.2020</b>	<b>Zmiana 2021</b>	<b>Stan 31.12.2021</b>
Wiata przystankowa	Krosinko	4 323,45	0,00	4 323,45
Wiata przystankowa	Krosno	3 807,22	0,00	3 807,22
Wiata przystankowa	Mosina u.Strzelecka	3 807,21	0,00	3 807,21
Wiata przystankowa	Mosina ul.Dworcowa	13 441,96	0,00	13 441,96
Wiata przystankowa	Mosina ul.Dworcowa	13 441,96	0,00	13 441,96
Wiata przystankowa	Czapury	3 226,94	0,00	3 226,94
Wiata przystankowa	Babki	3 226,93	0,00	3 226,93
Wiata przystankowa	Bolesławiec	4 899,54	0,00	4 899,54
Wiata przystankowa	Baranówko	4 534,94	0,00	4 534,94
Wiata przystankowa	Nowinki	3 945,68	0,00	3 945,68
Wiata przystankowa	Krosinko	5 977,30	0,00	5 977,30
Wiata przystankowa	Świątniki	10 531,80	0,00	10 531,80
Wiata przystankowa	Sasinowo	5 300,29	0,00	5 300,29
Wiata drewniana	Babki	12 249,78	0,00	12 249,78
Wiata drewniana	Żabinko	11 759,50	0,00	11 759,50
Wiata drewniana	Daszewice	16 000,00	0,00	16 000,00
Wiata drewniana	Plac zabaw Rogalin ul.Nowa	10 879,50	0,00	10 879,50
Wiata drewniana	Plac zabaw Rogalin ul.Szkolna	10 879,50	0,00	10 879,50
Wiata rowerowa	Rogalinek	37 545,00	0,00	37 545,00
<b>Razem:</b>		<b>179 778,50</b>	<b>0,00</b>	<b>179 778,50</b>

<b>Inne budynki w Gminie Mosina</b>				
stan na dzień 31.12.2021 r. wg ewidencji środków trwałych				
		<b>Stan 31.12.2019</b>	<b>Zmiana 2020</b>	<b>Stan 31.12.2020</b>
Budynek Urząd Miejski w Mosinie	Plac 20 Października 1	1 387 520,83	0,00	1 387 520,83
Budynek bazy ZHP Rogalinek	ul.Północna 25	135 039,00	0,00	135 039,00
Budynek w Mosinie	ul.Wawrzyniaka 1	22 583,50	0,00	22 583,50
Budynek w Mosinie	ul.Dworcowa 3	1 491 594,14	4 538 227,71	6 029 821,85
Budynek w Mosinie	Ul.Krotowskiego 16	790 771,10	0,00	790 771,10
Budynek w Mosinie	ul.Wiosny Ludów 5	352 000,00	0,00	352 000,00
Zielony Rynek w Mosinie	ul.Farbiarska	1 252 538,55	0,00	1 252 538,55
Budynek w Mosinie	ul.Kościelna 2	165 690,14	0,00	165 690,14
Budynek w Nowinkach (po szkole)	ul.Powstańców Wlkp.	63 238,40	0,00	63 238,40
Budynek w Dymaczewie Starym	ul.Szkolna 4	398 066,80	0,00	398 066,80
Budynek w Rogalinku	ul.Kościelna 3	150 895,69	0,00	150 895,69
Budynek w Pecnej	ul.Szkolna 19	508 438,24	0,00	508 438,24
<b>Razem:</b>		<b>6 718 376,39</b>	<b>4 538 227,71</b>	<b>11 256 604,10</b>

### I.2.3 Obiekty inżynierii lądowej i wodnej

#### Grupa 2 KŚT

Grupa 2 KŚT „Obiekty inżynierii lądowej i wodnej” obejmuje obiekty budowlane naziemne i podziemne o charakterze stałym niesklasyfikowane jako budynki.

Wartość w poz. Obiekty inżynierii lądowej i wodnej ( grupa 2) - na koniec 2021 roku wykazano w kwocie netto 100.448.730,51 zł. Wartość ta jest wyższa od wartości na koniec roku 2020 o 16.543.950,19 zł.

Tabela nr 12.

Obiekty inżynierii lądowej i wodnej w Gminie Mosina w latach 2019-2021

L.p.	Wyszczególnienie	Grupa	ROK 2019	ROK 2020	ROK 2021	Zmiana wartości 2021-2020
			netto	netto	netto	netto
1.	Obiekty inżynierii lądowej i wodnej	(grupa 2)	83 313 565,28	83 904 780,32	100 448 730,51	16 543 950,19

Wartość umorzeń wynosi 60.592.050,27 zł

Wartość brutto budynków w roku 2019 → 131.764.880,33 zł

Wartość brutto budynków w roku 2020 → 138.050.734,72 zł

Wartość brutto budynków w roku 2021 → 161.040.780,78 zł

Zmiana wartości brutto w latach 2021-2020 → 22.990.046,06 zł

Tabela nr 13.

Zwiększenia i zmniejszenia w grupie Obiekty inżynierii lądowej i wodnej w Gminie Mosina w roku 2021

L.P.	NAZWA ZADANIA	WARTOŚĆ
1	Plac zabaw Babki – kostka brukowa	30 099,78
2	Ulica Strzałowa w Mosinie	536 857,23
3	Ulica Wiosny Ludów i Sowińskiego w Mosinie	1 158 975,59
4	Ulica Polna w Krośnie	1 029 282,16
5	Ulica Świerkowa wraz z odwodnieniem w Mosinie	1 322 601,80
6	Ulica Spokojna w Czapurach	363 097,27
7	Ulica Kolejowa w Mosinie I etap	217 256,45
8	Kładka pieszo rowerowa Krosinko ul. Lipowa	1 818 363,91
9	Chodnik ulica Piaskowa w Mosinie	404 498,83
10	Chodnik ulica Obrzańska w Mosinie	137 101,11
11	Zintegrowany węzeł przesiadkowy Pecna Stacja Iłówiec	1 177 444,66

12	Zintegrowany węzeł przesiadkowy Mosina ulica Kolejowa	2 586 214,42
13	Zintegrowany węzeł przesiadkowy w Drużynie	1 261 321,42
14	Utwardzenie wjazdu Świątniki ul. Śremska	12 296,07
15	Pomost pływający nad jeziorem w Dymaczewie Nowym	298 485,00
16	Oświetlenie uliczne os. Sportowców w Mosinie	34 169,40
17	Oświetlenie placu zabaw Mosina Os.nr 6 Glinianki	38 595,00
18	Kanalizacja deszczowa ul. Leśmiana w Mosinie	401 189,22
19	Zbiornik retencyjny Osiedle Nowe Krosno w Mosinie	8 586 941,42
20	Oświetlenie ul. Makuszyńskiego, Szklarskiego, Zapolskiej, Kuncewiczowej I etap	95 753,22
21	Zagospodarowanie Parku Strzelnica Mosina rejon ul. Strzelecka - Leszczyńska	1 052 497,40
22	Oświetlenie ul. Poznańska w Sasinowie	12 398,40
23	Oświetlenie plac zabaw Czapury	83 336,17
24	Kanalizacja sanitarna w Mosinie ul. Sowiniecka	327 452,46
25	Studnie chłonne ul. Łąkowa Wiórek	3 817,67
	<b>RAZEM:</b>	<b>22 990 046,06</b>

Tabela nr 14.

Obiekty inżynierii lądowej i wodnej w Gminie Mosina w-g ich użyteczności

dane jednostkowe  
UM Mosina

<b>Obiekty inżynierii lądowej i wodnej (gr.2 KŚT) w Gminie Mosina</b>	<b>Wartość 2020</b>	<b>Zmiana wartości 2021</b>	<b>Wartość 2021</b>
Przyłącza wodociągowe i kanalizacyjne	43 973 320,03	9 319 400,77	53 292 720,80
Oświetlenie uliczne	6 797 077,95	264 252,19	7 061 330,14
Chodniki	9 182 703,96	541 599,94	9 724 303,90
Drogi, ulice	60 171 017,69	4 640 366,57	64 811 384,26
Place, boiska	6 362 080,16	0,00	6 362 080,16
Inne obiekty	11 564 534,93	8 224 426,59	19 788 961,52
<b>Razem:</b>	<b>138 050 734,72</b>	<b>22 990 046,06</b>	<b>161 040 780,78</b>

## Obiekty inżynierii lądowej



Tabela nr 14a.

## Przyłącza wodociągowe i kanalizacyjne

dane jednostkowe – UM Mosina

Przyłącza wodociągowe i kanalizacyjne w Gminie Mosina				
stan na dzień 31.12.2021 r. wg ewidencji środków trwałych				
		Stan 31.12.2020	Zmiana 2021	Stan 31.12.2021
Przyłącze wodociągowe-tereny wiejskie	Bolesławiec	51 772,26	0,00	51 772,26
Przyłącze wodociągowe-tereny wiejskie	Czapury ul. Dębowa	116 613,04	0,00	116 613,04
Przyłącze wodociągowe-tereny wiejskie	Czapury ul. Lipowa	102 027,88	0,00	102 027,88
Przyłącze wodociągowe-tereny wiejskie	Czapury ul. Poznańska	129 045,50	0,00	129 045,50
Przyłącze wodociągowe-tereny wiejskie	Daszewice ul. Dolna	88 438,00	0,00	88 438,00
Przyłącze wodociągowe-tereny wiejskie	Drużyna	347 524,58	0,00	347 524,58
Przyłącze wodociągowe-tereny wiejskie	Drużyna ul.Graniczna	41 946,01	0,00	41 946,01
Przyłącze wodociągowe-tereny wiejskie	Dymaczewo Nowe	29 849,60	0,00	29 849,60
Przyłącze wodociągowe-tereny wiejskie	Dymaczewo Stare ul.Boczna od Czereśniowej	45 534,99	0,00	45 534,99

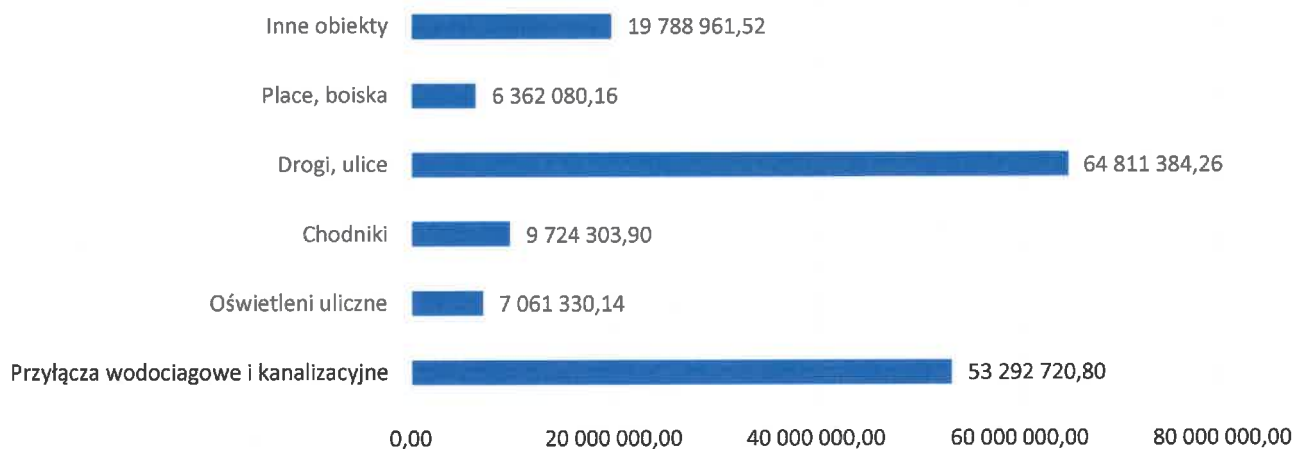
Przyłącze wodociągowe-tereny wiejskie	Dymaczewo Stare ul.Czereśniowa, Brzozowa	226 054,53	0,00	226 054,53
Przyłącze wodociągowe-tereny wiejskie	Głuszyna Leśna	472 612,56	0,00	472 612,56
Przyłącze wodociągowe-tereny wiejskie	Krosinko	14 278,40	0,00	14 278,40
Przyłącze wodociągowe-tereny wiejskie	Krosinko ul.Wierzbowa	81 282,08	0,00	81 282,08
Przyłącze wodociągowe-tereny wiejskie	Krosno ul.Wiosenna,Jesienna	203 567,00	0,00	203 567,00
Przyłącze wodociągowe-tereny wiejskie	Mieczewo rejon ul.Rogalińskiej	28 000,00	0,00	28 000,00
Przyłącze wodociągowe-tereny wiejskie	Mieczewo-Radzewice	382 206,67	0,00	382 206,67
Przyłącze wodociągowe-tereny wiejskie	Radzewice	5 013,52	0,00	5 013,52
Przyłącze wodociągowe-tereny wiejskie	Rogalin	65 413,19	0,00	65 413,19
Przyłącze wodociągowe-tereny wiejskie	Rogalin-Polesie	124 627,77	0,00	124 627,77
Przyłącze wodociągowe-tereny wiejskie	Rogalinek ul. Wodna	19 800,00	0,00	19 800,00
Przepompownia wody - tereny wiejskie	Świątniki	92 493,25	0,00	92 493,25
Przyłącze wodociągowe-tereny wiejskie	Wiórek-Czapury	1 039 985,00	0,00	1 039 985,00
Przyłącze wodociągowe-tereny wiejskie	Żabinko	5 013,52	0,00	5 013,52
Przyłącze wodociągowe w Mosinie	ul.Brandysa	34 999,48	0,00	34 999,48
Przyłącze wodociągowe w Mosinie	ul.Bukowa	55 034,99	0,00	55 034,99
Przyłącze wodociągowe w Mosinie	ul.Gajowa	69 885,09	0,00	69 885,09
Przyłącze wodociągowe w Mosinie	ul.Nałkowskiej, Żeromskiego	130 909,46	0,00	130 909,46
Przyłącze wodociągowe w Mosinie	ul.Orzeszkowej	108 633,99	0,00	108 633,99

Przyłącze wodociągowe w Mosinie	ul.Platanowa	110 999,84	0,00	110 999,84
Przyłącze wodociągowe w Mosinie	ul.Sowiniecka w kier.Śremskiej	105 346,61	0,00	105 346,61
Kanalizacja deszczowa - tereny wiejskie	Czapury ul.Kręta	24 290,00	0,00	24 290,00
Kanalizacja deszczowa - tereny miejskie	Mosina ul. Leśmiana	0,00	401 189,22	401 189,22
Kanał deszczowy - tereny wiejskie	Daszewice ul.Rogalińska	97 240,84	0,00	97 240,84
Kanalizacja deszczowa - tereny wiejskie	Daszewice ul. Poznańska	389 384,67	0,00	389 384,67
Kanalizacja deszczowa - tereny wiejskie	Daszewice ul.Szkolna	92 026,25	0,00	92 026,25
Kanalizacja deszczowa - tereny wiejskie	Krosinko	2 919 921,86	0,00	2 919 921,86
Kanalizacja deszczowa - tereny wiejskie	Krosno ul.Polna	1 418 023,24	0,00	1 418 023,24
System odwadniający - tereny wiejskie	Pecna	949 057,07	0,00	949 057,07
Studnie chłonne – tereny wiejskie	Wiórek ul. Łąkowa	0,00	3 817,67	3 817,67
Zbiornik retencyjny	Osiedle Nowe Krosno w Mosinie	0,00	8 586 941,42	8 586 941,42
Kanalizacja deszczowa w Mosinie	ul.Torowa, Jesionowa,Cisowa,Dębowa, Strzałowa	2 521 596,49	0,00	2 521 596,49
Kanalizacja sanitarna w Mosinie	ul.Czarnokurz	4 166 469,28	0,00	4 166 469,28
Kanalizacja sanitarna w Mosinie	ul.Fredry	196 378,20	0,00	196 378,20
Kanalizacja sanitarna w Mosinie	ul.Krótka	327 183,41	0,00	327 183,41
Kanalizacja sanitarna w Mosinie	ul.Orzeszkowej	105 684,36	0,00	105 684,36
Kanalizacja sanitarna w Mosinie	ul. Sowiniecka	0,00	327 452,46	327 452,46
Kanalizacja deszczowa w Mosinie	ul.Poziomkowa	49 815,00	0,00	49 815,00
Kanalizacja sanitarna w Mosinie	ul.Pożegowo	8 697 129,01	0,00	8 697 129,01
Kanalizacja sanitarna - tereny wiejskie	Krosinko	482 222,61	0,00	482 222,61
Kanalizacja sanitarna - tereny wiejskie	Krosno	113 418,08	0,00	113 418,08
Kanalizacja sanitarna - tereny wiejskie	Sowinki,Krajkowo,Rogalinek, Sasinowo	15 869 343,97	0,00	15 869 343,97



Kanalizacja,wodociąg - tereny wiejskie	Nowinki	47 515,87	0,00	47 515,87
Kanalizacja,wodociąg w Mosinie	ul.Konopnickiej,Orzeszkowej	31 774,81	0,00	31 774,81
Kanalizacja,wodociąg w Mosinie	ul.Krotowskiego	107 807,29	0,00	107 807,29
Kanalizacja,wodociąg w Mosinie	ul.Krzywoustego	65 340,04	0,00	65 340,04
Kanalizacja,wodociąg w Mosinie	ul.Mieszka I, Strzelecka i Polna	492 441,95	0,00	492 441,95
Kanalizacja,wodociąg w Mosinie	ul.Żeromskiego,Nałkowskiej	480 346,92	0,00	480 346,92
<b>Razem:</b>		<b>43 973 320,03</b>	<b>9 319 400,77</b>	<b>53 292 720,80</b>

Tabela nr 14b.

Oświetlenie uliczne

dane jednostkowe – UM Mosina

<b>Oświetlenie uliczne w Gminie Mosina</b>				
stan na dzień 31.12.2021 r. wg ewidencji środków trwałych				
		Stan 31.12.2020	Zmiana 2021	Stan 31.12.2021
Oświetlenie uliczne -tereny wiejskie	Babki	36 703,96	0,00	36 703,96
Oświetlenie uliczne -tereny wiejskie	Babki ul.Gromadzka	32 191,58	0,00	32 191,58
Oświetlenie uliczne -tereny wiejskie	Borkowice	40 686,62	0,00	40 686,62
Oświetlenie uliczne -tereny wiejskie	Borkowice ul.Łubinowa,Makowa i Chabrowa	79 045,70	0,00	79 045,70
Oświetlenie uliczne -tereny wiejskie	Borkowice ul. Mosińska	37 719,85	0,00	37 719,85
Oświetlenie uliczne -tereny wiejskie	Czapury	24 210,54	0,00	24 210,54
Oświetlenie uliczne -tereny wiejskie	Czapury	221 031,00	0,00	221 031,00
Oświetlenie uliczne -tereny wiejskie	Czapury plac zabaw	0,00	83 336,17	83 336,17
Oświetlenie uliczne -tereny wiejskie	Czapury ul.Dębowa i Brzozowa	29 786,91	0,00	29 786,91
Oświetlenie uliczne -tereny wiejskie	Czapury ul.Jodłowa	30 063,67	0,00	30 063,67
Oświetlenie uliczne -tereny wiejskie	Czapury ul.Poznańska	34 270,53	0,00	34 270,53
Oświetlenie uliczne -tereny wiejskie	Czapury ul.Poznańska	44 027,28	0,00	44 027,28
Oświetlenie uliczne -tereny wiejskie	Daszewice ul.Lipowa,Klonowa	79 923,18	0,00	79 923,18

Oświetlenie uliczne -tereny wiejskie	Daszewice ul.Piaskowa	35 934,90	0,00	35 934,90
Oświetlenie uliczne -tereny wiejskie	Daszewice ul.Poznańska	79 245,04	0,00	79 245,04
Oświetlenie uliczne -tereny wiejskie	Daszewice ul.Słoneczna,Pogodna	83 473,53	0,00	83 473,53
Oświetlenie uliczne -tereny wiejskie	Daszewice ul.Szkolna	18 466,43	0,00	18 466,43
Oświetlenie uliczne -tereny wiejskie	Daszewice ul. Żwirowa	29 242,94	0,00	29 242,94
Oświetlenie uliczne -tereny wiejskie	Drużyna ul.Choinkowa	111 314,95	0,00	111 314,95
Oświetlenie uliczne -tereny wiejskie	Drużyna ul.Piaskowa, Cicha, Borkowice, ul.Krańcowa	90769,35	0,00	90769,35
Oświetlenie uliczne -tereny wiejskie	Drużyna ul.Piaskowa i Wspólna	51 445,85	0,00	51 445,85
Oświetlenie uliczne -tereny wiejskie	Drużyna ul.Widokowa	41 687,99	0,00	41 687,99
Oświetlenie uliczne -tereny wiejskie	Drużyna ul. Wierzbowa	18 928,34	0,00	18 928,34
Oświetlenie uliczne -tereny wiejskie	Drużyna-Borkowice ul.Krańcowa i Wierzbowa	37 497,96	0,00	37 497,96
Oświetlenie uliczne -tereny wiejskie	Dymaczewo Nowe ul.Pogodna	82 627,17	0,00	82 627,17
Oświetlenie uliczne -tereny wiejskie	Dymaczewo Nowe ul. Radosna	23 456,10	0,00	23 456,10
Oświetlenie uliczne -tereny wiejskie	Dymaczewo Stare ul.Bajera	30 355,76	0,00	30 355,76
Oświetlenie uliczne -tereny wiejskie	Dymaczewo Stare ul.Czereśniowa,Brzozowa,Sos nowa	134 930,21	0,00	134 930,21
Oświetlenie uliczne -tereny wiejskie	Dymaczewo Stare ul.Nad Stawem	50 152,89	0,00	50 152,89
Oświetlenie uliczne -tereny wiejskie	Dymaczewo Stare ul.Podgórna	33 510,93	0,00	33 510,93
Oświetlenie uliczne -tereny wiejskie	Krajkowo	25 206,60	0,00	25 206,60
Oświetlenie uliczne -tereny wiejskie	Krajkowo ul.Leśna	17 573,22	0,00	17 573,22
Oświetlenie uliczne -tereny wiejskie	Krosinko ul.Górecka	81 117,78	0,00	81 117,78
Oświetlenie uliczne -tereny wiejskie	Krosinko ul.Kozakowa	38 264,87	0,00	38 264,87
Oświetlenie uliczne -tereny wiejskie	Krosinko ul.Leśna	22 258,90	0,00	22 258,90
Oświetlenie uliczne -tereny wiejskie	Krosinko ul.Lipowa	66 106,72	0,00	66 106,72
Oświetlenie uliczne -tereny wiejskie	Krosinko ul.Ludwikowska	64 968,00	0,00	64 968,00
Oświetlenie uliczne -tereny wiejskie	Krosinko ul.Nad Potokiem, Wierzbowa i Cicha	124 057,69	0,00	124 057,69
Oświetlenie uliczne -tereny wiejskie	Krosinko ul. Skrzynka	17 866,50	0,00	17 866,50

Oświetlenie uliczne -tereny wiejskie	Krosinko ul.Piaskowa i Zamoyskiego	35 148,27	0,00	35 148,27
Oświetlenie uliczne -tereny wiejskie	Krosinko ul.Wodziczki	17 047,40	0,00	17 047,40
Oświetlenie uliczne -tereny wiejskie	Krosno ul.Boczna	91 164,67	0,00	91 164,67
Oświetlenie uliczne -tereny wiejskie	Krosno ul.Główna	157 917,80	0,00	157 917,80
Oświetlenie uliczne -tereny wiejskie	Krosno ul.Leśna	20 198,50	0,00	20 198,50
Oświetlenie uliczne -tereny wiejskie	Krosno ul.Miodowa	31 825,58	0,00	31 825,58
Oświetlenie uliczne -tereny wiejskie	Krosno ul.Olszynkowa,Krótką	40 920,00	0,00	40 920,00
Oświetlenie uliczne -tereny wiejskie	Krosno ul.Sosnowa i Słoneczna	30 377,59	0,00	30 377,59
Oświetlenie uliczne -tereny wiejskie	Krosno ul.Tyłna,Wiosenna	135 552,40	0,00	135 552,40
Oświetlenie uliczne -tereny wiejskie	Mieczewo ul.Kamionecka	52 266,15	0,00	52 266,15
Oświetlenie uliczne -tereny wiejskie	Mieczewo ul.Modrzewiowa, Swierkowa	38 351,40	0,00	38 351,40
Oświetlenie uliczne -tereny wiejskie	Mieczewo ul.Pogodna, Wichrowa	51 272,08	0,00	51 272,08
Oświetlenie uliczne -tereny wiejskie	Mieczewo ul.Szeroka	37 149,25	0,00	37 149,25
Oświetlenie uliczne -tereny wiejskie	Nowinki ul.Rolna	33 610,34	0,00	33 610,34
Oświetlenie uliczne -tereny wiejskie	Pecna ul.Lipowa	43 118,41	0,00	43 118,41
Oświetlenie uliczne -tereny wiejskie	Pecna ul.Makowa	46 356,98	0,00	46 356,98
Oświetlenie uliczne -tereny wiejskie	Pecna ul.Mosińska	44 284,81	0,00	44 284,81
Oświetlenie uliczne -tereny wiejskie	Pecna ul.Polna	49 908,55	0,00	49 908,55
Oświetlenie uliczne -tereny wiejskie	Radzewice ul.Długa, Sportowa	80 295,06	0,00	80 295,06
Oświetlenie uliczne -tereny wiejskie	Radzewice ul.Konwaliowa	22 738,24	0,00	22 738,24
Oświetlenie uliczne -tereny wiejskie	Radzewice ul.Łąkowa	23 212,04	0,00	23 212,04
Oświetlenie uliczne -tereny wiejskie	Radzewice ul. Ogrodowa	51 998,89	0,00	51 998,89
Oświetlenie uliczne -tereny wiejskie	Radzewice ul.Piaskowa	16 024,54	0,00	16 024,54
Oświetlenie uliczne -tereny wiejskie	Radzewice ul.Wiśniowa	110 666,64	0,00	110 666,64
Oświetlenie uliczne -tereny wiejskie	Rogalin	36 757,72	0,00	36 757,72
Oświetlenie uliczne -tereny wiejskie	Rogalin os.Przy Dębach	40 500,00	0,00	40 500,00
Oświetlenie uliczne -tereny wiejskie	Rogalin Osada	23 157,23	0,00	23 157,23
Oświetlenie uliczne -tereny wiejskie	Rogalin ul.Poznańska	20 121,20	0,00	20 121,20

Oświetlenie uliczne -tereny wiejskie	Rogalin ul.Poznańska	33 655,59	0,00	33 655,59
Oświetlenie uliczne -tereny wiejskie	Rogalin ul.Prezydialna	24 746,83	0,00	24 746,83
Oświetlenie uliczne -tereny wiejskie	Rogalinek	4 721,88	0,00	4 721,88
Oświetlenie uliczne -tereny wiejskie	Rogalinek ul.Akacyjowa	29 466,94	0,00	29 466,94
Oświetlenie uliczne -tereny wiejskie	Rogalinek ul.Kostrzewskiego	45 166,89	0,00	45 166,89
Oświetlenie uliczne -tereny wiejskie	Rogalinek ul.Kręta	23 051,67	0,00	23 051,67
Oświetlenie uliczne -tereny wiejskie	Rogalinek ul.Ogrodowa	25 531,83	0,00	25 531,83
Oświetlenie uliczne -tereny wiejskie	Rogalinek ul.Poznańska	57 955,31	0,00	57 955,31
Oświetlenie uliczne -tereny wiejskie	Rogalinek ul.Sikorskiego	29 839,79	0,00	29 839,79
Oświetlenie uliczne -tereny wiejskie	Rogalinek ul.Świerkowa	28 247,96	0,00	28 247,96
Oświetlenie uliczne -tereny wiejskie	Sasinowo ul.Leśna	66 380,31	0,00	66 380,31
Oświetlenie uliczne -tereny wiejskie	Sasinowo ul.Wiosenna	36 555,02	0,00	36 555,02
Oświetlenie uliczne -tereny wiejskie	Sasinowo ul. Poznańska	0,00	12 398,40	12 398,40
Oświetlenie uliczne -tereny wiejskie	Sowinki	40 390,39	0,00	40 390,39
Oświetlenie uliczne -tereny wiejskie	Sowinki Nad Lasem	34 967,20	0,00	34 967,20
Oświetlenie uliczne -tereny wiejskie	Sowinki,Baranówko	31 307,74	0,00	31 307,74
Oświetlenie uliczne -tereny wiejskie	Sowinki ul. Miętowa	19 657,50	0,00	19 657,50
Oświetlenie uliczne -tereny wiejskie	Świątyniki plac zabaw	3 696,15	0,00	3 696,15
Oświetlenie uliczne -tereny wiejskie	Świątyniki ul.Akacyjowa	32 854,00	0,00	32 854,00
Oświetlenie uliczne -tereny wiejskie	Świątyniki ul. Śremska	40 381,19	0,00	40 381,19
Oświetlenie uliczne -tereny wiejskie	Wiórek ul.Działkowa	44 837,38	0,00	44 837,38
Oświetlenie uliczne -tereny wiejskie	Wiórek ul.Makowa	53 046,68	0,00	53 046,68
Oświetlenie uliczne -tereny wiejskie	Wiórek ul. Podleśna	19 543,34	0,00	19 543,34
Oświetlenie uliczne -tereny wiejskie	Wiórek ul.Sosnowa	18 409,34	0,00	18 409,34
Oświetlenie uliczne -tereny wiejskie	Wiórek ul.Szkolna	36 456,75	0,00	36 456,75
Oświetlenie uliczne w Mosinie	Promenada	58 138,70	0,00	58 138,70
Oświetlenie uliczne w Mosinie	ul.Chopina	13 261,34	0,00	13 261,34
Oświetlenie uliczne w Mosinie	ul.Chrobrego,Śmiałego, Krzywoustego	95 582,01	0,00	95 582,01

Oświetlenie uliczne w Mosinie	ul.Czajkowskiego pl.zabaw	28 191,25	0,00	28 191,25
Oświetlenie uliczne w Mosinie	ul.Czwartaków	35 527,25	0,00	35 527,25
Oświetlenie uliczne w Mosinie	ul.Czwartaków, Wrzosowa	57 944,14	0,00	57 944,14
Oświetlenie uliczne w Mosinie	ul.Dworcowa	114 585,23	0,00	114 585,23
Oświetlenie uliczne w Mosinie	ul.Fredry	71 269,19	0,00	71 269,19
Oświetlenie uliczne w Mosinie	ul.Gałczyńskiego	5 877,30	0,00	5 877,30
Oświetlenie uliczne w Mosinie	ul.Gałczyńskiego, Dąbrowskiej	67 510,48	0,00	67 510,48
Oświetlenie uliczne w Mosinie	ul.Głogowa	45 500,00	0,00	45 500,00
Oświetlenie uliczne w Mosinie	ul.Gruszkowa	37 788,77	0,00	37 788,77
Oświetlenie uliczne w Mosinie	ul.Jasna	10 557,64	0,00	10 557,64
Oświetlenie uliczne w Mosinie	ul.Jeziorna pl.zabaw	18 549,63	0,00	18 549,63
Oświetlenie uliczne w Mosinie	ul.K.Odnowiciela	32 757,53	0,00	32 757,53
Oświetlenie uliczne w Mosinie	ul.Kalinowa	2 928,00	0,00	2 928,00
Oświetlenie uliczne w Mosinie	ul.Kalinowa pl.zab.	6 690,04	0,00	6 690,04
Oświetlenie uliczne w Mosinie	ul.Klonowa	22 883,58	0,00	22 883,58
Oświetlenie uliczne w Mosinie	ul.Konopnickiej boisko	219 204,56	0,00	219 204,56
Oświetlenie uliczne w Mosinie	ul.Krasickiego	35 883,44	0,00	35 883,44
Oświetlenie uliczne w Mosinie	ul.Krasickiego	17 582,01	0,00	17 582,01
Oświetlenie uliczne w Mosinie	ul.Krzywoustego	43 831,09	0,00	43 831,09
Oświetlenie uliczne w Mosinie	ul.Matejki	21 134,26	0,00	21 134,26
Oświetlenie uliczne w Mosinie	ul.Mieszka, Śmiałego	54 958,92	0,00	54 958,92
Oświetlenie uliczne w Mosinie	ul.Mostowa	20 209,69	0,00	20 209,69
Oświetlenie uliczne w Mosinie	ul.Nałkowskiej	33 212,09	0,00	33 212,09
Oświetlenie uliczne w Mosinie	ul.Niemcewicza	22 472,10	0,00	22 472,10
Oświetlenie uliczne w Mosinie	ul.Niezlomnych	35 366,43	0,00	35 366,43
Oświetlenie uliczne w Mosinie	ul.Nizinna	29 538,82	0,00	29 538,82
Oświetlenie uliczne w Mosinie	ul.Norwida	9 832,50	0,00	9 832,50
Oświetlenie uliczne w Mosinie	ul.Obsta,Matejki,Różańskiego ,Cedrowa	111 122,09	0,00	111 122,09

Oświetlenie uliczne w Mosinie	ul.Platanowa	31 943,10	0,00	31 943,10
Oświetlenie uliczne w Mosinie	ul.Porazińskiej	23 620,92	0,00	23 620,92
Oświetlenie uliczne w Mosinie	ul.Powstańców Wlkp.	31 859,65	0,00	31 859,65
Oświetlenie uliczne w Mosinie	ul.Pożegowska	64 105,91	0,00	64 105,91
Oświetlenie uliczne w Mosinie	ul.Pożegowska	89 682,26	0,00	89 682,26
Oświetlenie uliczne w Mosinie	Ul. Pożegowska Kąpielisko Glinianki	25 215,00	0,00	25 215,00
Oświetlenie uliczne w Mosinie	ul.Rzeczypospolitej Mosińskiej	85 488,66	0,00	85 488,66
Oświetlenie uliczne w Mosinie	Osiedle Sportowców	0,00	34 169,40	34 169,40
Oświetlenie uliczne w Mosinie	Os.nr 6 plac zabaw	0,00	38 595,00	38 595,00
Oświetlenie uliczne w Mosinie	ul.Sienkiewicza	15 175,34	0,00	15 175,34
Oświetlenie uliczne w Mosinie	Ul. Makuszyńskiego, Szklarskiego, Zapolskiej, Kuncewiczowej I etap	0,00	95 753,22	95 753,22
Oświetlenie uliczne w Mosinie	ul.Sowiniecka	157 814,23	0,00	157 814,23
Oświetlenie uliczne w Mosinie	ul.Sportowców	161 409,35	0,00	161 409,35
Oświetlenie uliczne w Mosinie	ul.Strzelecka	43 490,26	0,00	43 490,26
Oświetlenie uliczne w Mosinie	ul.Szkolna	36 878,72	0,00	36 878,72
Oświetlenie uliczne w Mosinie	ul.Szkolna boisko	72 528,72	0,00	72 528,72
Oświetlenie uliczne w Mosinie	ul.Torowa	51 254,55	0,00	51 254,55
Oświetlenie uliczne w Mosinie	ul.Tuwima, Staffa, Brzechwy	99 590,76	0,00	99 590,76
Oświetlenie uliczne w Mosinie	ul.Wodna	24 016,07	0,00	24 016,07
Oświetlenie uliczne w Mosinie	ul.Wysoka	12 441,66	0,00	12 441,66
Oświetlenie uliczne w Mosinie	ul.Żeleńskiego, Iwaszkiewicza, Gombrowicza, Schulza	127 741,85	0,00	127 741,85
<b>Razem:</b>		<b>6 797 077,95</b>	<b>264 252,19</b>	<b>7 061 330,14</b>

Tabela nr 14c.  
Chodniki

dane jednostkowe – UM Mosina

<b>Chodniki w Gminie Mosina</b>				
stan na dzień 31.12.2021 r. wg ewidencji środków trwałych				
		Stan 31.12.2020	Zmiana 2021	Stan na 31.12.2021
Chodnik - tereny wiejskie	Babki	46 497,31	0,00	46 497,31

Chodnik - tereny wiejskie	Baranówko	288 542,01	0,00	288 542,01
Chodnik - tereny wiejskie	Czapury chodnik opaska ul.Kręta	23 655,00	0,00	23 655,00
Chodnik - tereny wiejskie	Czapury ul.Promowa	147 980,00	0,00	147 980,00
Chodnik - tereny wiejskie	Daszewice	82 693,48	0,00	82 693,48
Chodnik - tereny wiejskie	Dymaczewo Stare ul.Bajera	226 142,90	0,00	226 142,90
Chodnik - tereny wiejskie	Krosinko ul.Ludwikowska	363 105,79	0,00	363 105,79
Chodnik - tereny wiejskie	Mieczewo	150 863,27	0,00	150 863,27
Chodnik - tereny wiejskie	Mieczewo ul.Szeroka	68 024,21	0,00	68 024,21
Chodnik - tereny wiejskie	Mieczewo ul.Szeroka	241 377,64	0,00	241 377,64
Chodnik - tereny wiejskie	Nowinki	89 768,65	0,00	89 768,65
Chodnik - tereny wiejskie	Pecna ul.łąkowa	994 089,60	0,00	994 089,6
Chodnik - tereny wiejskie	Pecna ul.Różana	126 365,89	0,00	126 365,89
Chodnik - tereny wiejskie	Rogalin ul.Szkolna	190 245,42	0,00	190 245,42
Chodnik - tereny wiejskie	Rogalinek ul.Mostowa	292 886,69	0,00	292 886,69
Chodnik - tereny wiejskie	Wiórek ul.Bankowa	101 782,25	0,00	101 782,25
Chodnik - tereny wiejskie	Wiórek ul.Podleśna	156 759,00	0,00	156 759,00
Chodnik - tereny wiejskie	Żabinko	719 951,71	0,00	719 951,71
Chodnik- tereny wiejskie	Żabinko	151 952,58	0,00	151 952,58
Chodnik - tereny wiejskie i miejskie	Mosina i Krosno ul.Sosnowa strona lewa	185 921,58	0,00	185 921,58
Chodnik - tereny wiejskie i miejskie	Mosina i Krosno ul.Słoneczna	117 054,57	0,00	117 054,57
Chodnik w Mosinie	Bulwary nad Kanalem Mosińskim	271 746,51	0,00	271 746,51
Chodnik w Mosinie	ul.Agrestowa	99 878,88	0,00	99 878,88
Chodnik w Mosinie	ul.Dembowskiego	272 618,47	0,00	272 618,47
Chodnik w Mosinie	ul.Farbiarska	56 537,25	0,00	56 537,25
Chodnik w Mosinie	ul.Jasna i ul.Słoneczna	299 904,65	0,00	299 904,65
Chodnik w Mosinie	ul.Kasprowicza	151 100,27	0,00	151 100,27
Chodnik w Mosinie	ul.łąkowa	60 223,24	0,00	60 223,24

Chodnik w Mosinie	ul.Marcinkowskiego	277 544,99	0,00	277 544,99
Chodnik w Mosinie	ul.Nadleśna	198 749,42	0,00	198 749,42
Chodnik w Mosinie	Ul. Obrzańska	0,00	137 101,11	137 101,11
Chodnik w Mosinie	ul.Piaskowa	225 517,84	404 498,83	630 016,67
Chodnik w Mosinie	ul.Podgórna	164 573,24	0,00	164 573,24
Chodnik w Mosinie	ul.Ptasia	108 410,53	0,00	108 410,53
Chodnik w Mosinie	ul.Strzelecka, Krasickiego,Skryta	518 319,34	0,00	518 319,34
Chodnik w Mosinie	ul.Śliwkowa	66 263,79	0,00	66 263,79
Chodnik w Mosinie	ul.Targowa	277 134,31	0,00	277 134,31
Chodnik w Mosinie	ul.Targowa do ul.Topolowej	105 105,74	0,00	105 105,74
Chodnik w Mosinie	ul.Torowa	442 980,24	0,00	442 980,24
Chodnik w Mosinie	ul.Wiosny Ludów	314 999,99	0,00	314 999,99
Chodnik w Mosinie	ul.Wybieckiego	175 570,38	0,00	175 570,38
Kostka brukowa	Sowiniec	329 865,33	0,00	329 865,33
<b>Razem:</b>		<b>9 182 703,96</b>	<b>541 599,94</b>	<b>9 724 303,90</b>

Tabela nr 14d.

Drogi, ulice

dane jednostkowe – UM Mosina

<b>Drogi i ulice w Gminie Mosina</b>				
stan na dzień 31.12.2021 r. wg ewidencji środków trwałych				
		Stan 31.12.2020	Zmiana 2021	Stan 31.12.2021
Droga - tereny wiejskie	Babki podjazd	13 780,00	0,00	13 780,00
Droga - tereny wiejskie	Bolesławiec	434 650,00	0,00	434 650,00
Droga - tereny wiejskie	Czapury	12 476,35	0,00	12 476,35
Droga - tereny wiejskie	Czapury ul.Jodłowa	1 036 396,33	0,00	1 036 396,33
Droga - tereny wiejskie	Czapury ul.Leśna	82 250,10	0,00	82 250,10
Droga - tereny wiejskie	Czapury ul. Spokojna	0,00	363 097,27	363 097,27
Droga - tereny wiejskie	Daszewice ul.Piotrowska	1 206 475,74	0,00	1 206 475,74
Droga - tereny wiejskie	Daszewice ul.Poznańska	632 628,46	0,00	632 628,46



Droga - tereny wiejskie	Daszewice ul.Szkolna	154 513,35	0,00	154 513,35
Droga - tereny wiejskie	Krosinko ul. Ludwikowska	50 000,00	0,00	50 000,00
Droga - tereny wiejskie	Krosno ul.Boczna	1 133 297,12	0,00	1 133 297,12
Droga - tereny wiejskie	Krosno ul.Lipowa	2 425 999,14	0,00	2 425 999,14
Droga - tereny wiejskie	Krosno ul.Piaskowa	2 798 388,04	0,00	2 798 388,04
Droga - tereny wiejskie	Krosno ul.Piaskowa	252 275,79	0,00	252 275,79
Droga - tereny wiejskie	Krosno ul.Polna	524 678,97	1 029 282,16	1 553 961,13
Droga - tereny wiejskie	Pecna ul.Kozia	1 970 016,17	0,00	1 970 016,17
Droga - tereny wiejskie	Pecna ul.Szkolna	236 433,83	0,00	236 433,83
Droga - tereny wiejskie	Radzewice zjazd ul.Kalinowa, Sportowa	43 034,44	0,00	43 034,44
Droga - tereny wiejskie	Radzewice zjazd w ul.Ogrodową	6 894,59	0,00	6 894,59
Droga - tereny wiejskie	Radzewice zjazd w ul.Podleśną	6 731,10	0,00	6 731,10
Droga - tereny wiejskie	Radzewice zjazd w ul.Wisniową	8 126,84	0,00	8 126,84
Droga - tereny wiejskie	Rogalinek ul.Kościelna	1 425 450,00	0,00	1 425 450,00
Droga - tereny wiejskie	Sasinowo wyjazd z ulicy Wiosennej	32 766,64	0,00	32 766,64
Droga - tereny wiejskie	Sasinowo zjazd w ul.Podróżników	8 100,00	0,00	8 100,00
Droga - tereny wiejskie	Sasinowo zjazd w ulicę Wierzbową	7 739,60	0,00	7 739,60
Droga - tereny wiejskie	Sowinki	325 350,26	0,00	325 350,26
Droga - tereny wiejskie	Świątyniki ul. Śremska – utwardzenie wjazdu	0,00	12 296,07	12 296,07
Droga, ulica teren miasta Mosina	ul.25 Stycznia	1 392 770,40	0,00	1 392 770,40
Droga, ulica teren miasta Mosina	ul. Brzechwy	3 121 345,90	0,00	3 121 345,90
Droga, ulica teren miasta Mosina	ul.Chopina od ul.Czarnokurz do ul.Leśnej	486 148,69	0,00	486 148,69
Droga, ulica teren miasta Mosina	ul.Cisowa	222 473,27	0,00	222 473,27
Droga, ulica teren miasta Mosina	ul.Czarnieckiego	319 986,19	0,00	319 986,19
Droga, ulica teren miasta Mosina	ul.Czarnokurz	1 466 742,65	0,00	1 466 742,65
Droga, ulica teren miasta Mosina	ul.Czereśniowa	1 127 806,43	0,00	1 127 806,43
Droga, ulica teren miasta Mosina	ul.Czereśniowa,Gruszkowa	121 597,28	0,00	121 597,28

Droga, ulica teren miasta Mosina	ul. Długa	477 596,09	0,00	477 596,09
Droga, ulica teren miasta Mosina	ul.Dworcowa	1 154 919,01	0,00	1 154 919,01
Droga, ulica teren miasta Mosina	ul.Gałczyńskiego	6 005 069,14	0,00	6 005 069,14
Droga, ulica teren miasta Mosina	ul.Jaworowa	697 238,58	0,00	697 238,58
Droga, ulica teren miasta Mosina	ul.Jesionowa i Dębowa	349 128,05	0,00	349 128,05
Droga, ulica teren miasta Mosina	ul.Kasprowicza od ul.Kolejowej do ul.Torowej	482 323,71	0,00	482 323,71
Droga, ulica teren miasta Mosina	Ul. Kolejowa I etap	0,00	217 256,45	217 256,45
Droga, ulica teren miasta Mosina	ul.Krasickiego z odwodn.	2 902 205,54	0,00	2 902 205,54
Droga, ulica teren miasta Mosina	ul.Leśna i Wodna	3 343 957,65	0,00	3 343 957,65
Droga, ulica teren miasta Mosina	ul.Łąkowa	723 442,99	0,00	723 442,99
Droga, ulica teren miasta Mosina	ul.Marcinkowskiego	360 936,28	0,00	360 936,28
Droga, ulica teren miasta Mosina	ul.Ogrodowa	331 831,19	0,00	331 831,19
Droga, ulica teren miasta Mosina	ul.Powstańców Wlkp., Orzeszkowej i Konopnickiej	1 288 223,55	0,00	1 288 223,55
Droga, ulica teren miasta Mosina	ul.Prusa z odwodn.	401 002,07	0,00	401 002,07
Droga, ulica teren miasta Mosina	ul.Reja	530 841,25	0,00	530 841,25
Droga, ulica teren miasta Mosina	ul.Reymonta	721 086,69	0,00	721 086,69
Droga, ulica teren miasta Mosina	ul.Rzeczypospolitej Mosińskiej	1 859 256,80	0,00	1 859 256,80
Droga, ulica teren miasta Mosina	ul.Skryta	1 463 948,86	0,00	1 463 948,86
Droga, ulica teren miasta Mosina	Ul. Strzałowa	536 857,23	0,00	536 857,23
Droga, ulica teren miasta Mosina	ul.Strzelecka	6 595 752,35	0,00	6 595 752,35
Droga, ulica teren miasta Mosina	ul.Szyszkowa	214 467,07	0,00	214 467,07
Droga, ulica teren miasta Mosina	ul.Śremska i Leśmiana	667 214,02	0,00	667 214,02
Droga, ulica teren miasta Mosina	Ul. Świerkowa	0,00	1 322 601,80	1 322 601,80
Droga, ulica teren miasta Mosina	ul.Targowa etap I	2 379 921,99	0,00	2 379 921,99
Droga, ulica teren miasta Mosina	ul.Torowa	1 035 429,59	0,00	1 035 429,59
Droga, ulica teren miasta Mosina	ul.Wodna etap II	1 936 065,77	0,00	1 936 065,77
Droga, ulica teren miasta Mosina	Ul. Wiosny Ludów i Sowińskiego	0,00	1 158 975,59	1 158 975,59

Droga, ulica teren miasta Mosina	ul.Wysoka	1 015 478,63	0,00	1 015 478,63
Droga, ulica teren miasta Mosina		146 357,15	0,00	146 357,15
<b>Razem:</b>		<b>60 171 017,69</b>	<b>4 640 366,57</b>	<b>64 811 384,26</b>

Tabela nr 14e.

Place zabaw i boiska

dane jednostkowe – UM Mosina

<b>Place zabaw, boiska w Gminie Mosina</b>				
stan na dzień 31.12.2021 r. wg ewidencji środków trwałych				
		Stan 31.12.2020	Zmiana 2021	Stan 31.12.2021
Plac zabaw w Mosinie	Osiedle nr 6	4 490,00	0,00	4 490,00
Plac zabaw w Mosinie	Osiedle nr 6 Glinianki	50 000,00	0,00	50 000,00
Plac zabaw w Mosinie	Osiedle nr 7	76 152,10	0,00	76 152,10
Plac zabaw w Mosinie	SP 1	8 579,25	0,00	8 579,25
Plac zabaw w Mosinie	ul.Kalinowa	11 673,21	0,00	11 673,21
Plac zabaw w Mosinie	ul.Nizinna	74 928,39	0,00	74 928,39
Place zabaw - tereny wiejskie	Babki	59 631,63	0,00	59 631,63
Place zabaw - tereny wiejskie	Czapury dz.267	120 920,68	0,00	120 920,68
Place zabaw - tereny wiejskie	Drużyna ul Piaskowa	50 559,43	0,00	50 559,43
Place zabaw - tereny wiejskie	Dymaczewo Nowe	6 990,40	0,00	6 990,40
Place zabaw - tereny wiejskie	Dymaczewo Stare	48 966,96	0,00	48 966,96
Place zabaw - tereny wiejskie	Krosno przy przedszkolu	8 579,25	0,00	8 579,25
Place zabaw - tereny wiejskie	Krosno ul.Leśna	48 870,46	0,00	48 870,46
Place zabaw - tereny wiejskie	Ludwikowo	8 579,25	0,00	8 579,25
Place zabaw - tereny wiejskie	Nowinki	29 958,80	0,00	29 958,80
Place zabaw - tereny wiejskie	Radzewice	19 482,77	0,00	19 482,77
Place zabaw - tereny wiejskie	Rogalinek	13 973,15	0,00	13 973,15
Place zabaw - tereny wiejskie	Sasinowo, Mieczewo i Mosina ul.Pożegowska	70 538,94	0,00	70 538,94
Place zabaw - tereny wiejskie	Sowiniec	8 805,10	0,00	8 805,1
Place zabaw - tereny wiejskie	Sowinki	15 637,17	0,00	15 637,17

Informacja o stanie mienia Gminy Mosina na dzień 31.12.2021 r.

Place zabaw - tereny wiejskie	Wiórek	8 579,25	0,00	8 579,25
Boisko szkolne	Krosinko	180 402,06	0,00	180 402,06
Boisko szkolne	Mosina ul.Strzelecka	373 576,79	0,00	373 576,79
Boisko szkolne	Rogalin	205 015,61	0,00	205 015,61
Boisko szkolne	Rogalinek	201 390,87	0,00	201 390,87
Boisko sportowe	Babki	104 359,03	0,00	104 359,03
Boisko sportowe	Czapury(sztuczna nawierzchnia)	420 949,63	0,00	420 949,63
Boisko sportowe	Dymaczewo Nowe	140 839,76	0,00	140 839,76
Boisko sportowe	Dymaczewo Stare	357 121,48	0,00	357 121,48
Boisko sportowe	Krajkowo	145 368,09	0,00	145 368,09
Boisko sportowe	Mieczewo	173 914,20	0,00	173 914,20
Boisko sportowe	Mosina ul.Konopnickiej 29	855 196,03	0,00	855 196,03
Boisko sportowe	Mosina ul.Strzelecka Orlik 2012	1 084 885,31	0,00	1 084 885,31
Boisko sportowe	Mosina ul.Szkolna(boisko wielof.)	441 046,07	0,00	441 046,07
Boisko sportowe	Nowinki	203 335,84	0,00	203 335,84
Boisko sportowe	Pecna(boisko wielof.)	349 423,86	0,00	349 423,86
Boisko sportowe	Rogalin	137 921,20	0,00	137 921,20
Boisko sportowe	Rogalinek	241 438,14	0,00	241 438,14
<b>Razem:</b>		<b>6 362 080,16</b>	<b>0,00</b>	<b>6 362 080,16</b>

Tabela nr 14f.  
Inne obiekty

dane jednostkowe – UM Mosina

<b>Inne obiekty w Gminie Mosina</b>				
stan na dzień 31.12.2021 r. wg ewidencji środków trwałych				
		<b>Stan 31.12.2020</b>	<b>Zmiana 2021</b>	<b>Stan 31.12.2021</b>
Amfiteatr teren SP 2 w Mosinie	Mosina ul. Sowiniecka	36 040,00	0,00	36 040,00
Bocianowo teren spotkań	Świątyniki ul.Kórnicka	104 665,42	0,00	104 665,42
Dzieciakowo strefa rekreacji	Mosina ul.Piaskowa	116 725,00	0,00	116 725,00

Hangar dla MKŻ Mosina	Dymaczewo Stare	247 132,96	0,00	247 132,96
Ławki na terenie wsi Czapury	Czapury	10 000,00	0,00	10 000,00
Most	Mosina ul.Niezlomnych	287 413,55	0,00	287 413,55
Most	Krosinko ul.Lipowa	715 247,21	0,00	715 247,21
Ogrodzenie terenu przy Kanale Mosińskim	Mosina	110 291,08	0,00	110 291,08
Ogrodzenie terenu Psi Park	Mosina	14 396,22	0,00	14 396,22
Park Strzelnica- zagospodarowanie terenu	Mosina rejon ul. Strzelecka - Leszczyńska	0,00	1 052 497,40	1 052 497,40
Parkan z bramkami	Mosina ul.Krotowskiego 16	14 882,90	0,00	14 882,90
Parking	Mosina ul.Rzeczna	324 960,61	0,00	324 960,61
Parking	Mosina ul.Farbiarska targowisko	100 000,00	0,00	100 000,00
Parking	Mosina ul.Mostowa i Garbarska	266 825,91	0,00	266 825,91
Parking	Krosno ul.Piaskowa (przy świetlicy)	43 200,00	0,00	43 200,00
Parking	Mosina ul. Pożegowska Kąpielisko Glinianki	55 012,50	0,00	55 012,50
Plac	Czapury	20 722,83	0,00	20 722,83
Plac 20 Października	Mosina	198 089,27	0,00	198 089,27
Plac nawierzchnia	Mosina ul.Krotowskiego 16	16 577,73	0,00	16 577,73
Plac przy świetlicy	Daszewice	95 515,00	0,00	95 515,00
Plac rekreacyjny	Pecna centrum wsi	119 211,84	0,00	119 211,84
Plac zabaw – kostka brukowa	Babki	0,00	30 099,78	30 099,78
Plac -zestaw zabawowy	Pecna ul. Strażacka	28 400,00	0,00	28 400,00
Pomost pływający	Jezioro w Dymaczewie Nowym	0,00	298 485,00	298 485,00
Przeście dla pieszych	Mieczewo ul.Szeroka	12 152,14	0,00	12 152,14
Punkt Selektywnej Zbiórki Odpadów Komunalnych	Mosina	165 664,85	0,00	165 664,85
Punkt widokowy	Wiórek	20 000,00	0,00	20 000,00
Rondo	Mosina zbieg ulic Wawrzyniaka i Sowiniecka	481 368,20	0,00	481 368,20
Sieć wewn.energ.	Mosina ul. Krotowskiego 16	1 495,08	0,00	1 495,08

Skatepark	Mosina	124 572,07	0,00	124 572,07
Studium komunikacji Gminy	Gmina Mosina	74 725,00	0,00	74 725,00
Studnia Napoleona	Mosina Pożegowo	40 930,35	0,00	40 930,35
Sygnalizacja świetlna	Krosinko skrzyżowanie drogi woj. Nr 430 i 431	60 000,00	0,00	60 000,00
Ścieżka edukacyjna Osowa Góra	Osowa Góra, Jezioro Budzyńskie	251 931,00	0,00	251 931,00
Ścieżka dydaktyczna pieszo-rowerowa	teren tzw. Glinianek	1 648 914,60	0,00	1 648 914,60
Ścieżka rowerowa	Dymaczewo, Krosno, Drużyna	614 091,87	0,00	614 091,87
Ścieżka rowerowa	Rogalinek, Sasinowo	286 421,73	0,00	286 421,73
Ścieżka rowerowa w Mosinie	ul.Leszczyńska	343 713,38	0,00	343 713,38
Ścieżka rowerowa w Mosinie	ul.Śremska	123 272,73	0,00	123 272,73
Targowisko	Mosina ul.Farbiarska	1 870 277,82	0,00	1 870 277,82
Kładka na Kanale Mosińskim	Mosina kładka do targowiska	132 891,66	0,00	132 891,66
Kładka pieszo rowerowa	Krosinko ul. Lipowa	0,00	1 818 363,91	1 818 363,91
Teren działki gminnej	Daszewice plac	9 700,00	0,00	9 700,00
Teren rekreacyjny po północnej stronie Kanału Mosińskiego	Mosina	1 440 210,00	0,00	1 440 210,00
Tężnia solankowa	Mosina Ptasi Park	88 237,52	0,00	88 237,52
Wiejska oaza	Rogalinek	75 803,66	0,00	75 803,66
Wieża widokowa	Mosina Pożegowo	451 340,64	0,00	451 340,64
Zintegrowany węzeł przesiadkowy	Pecna Stacja Iłowiec	0,00	1 177 444,66	1 177 444,66
Zintegrowany węzeł przesiadkowy	Mosina ul. Kolejowa	0,00	2 586 214,42	2 586 214,42
Zintegrowany węzeł przesiadkowy	Drużyna	0,00	1 261 321,42	1 261 321,42
Zatoka autobusowa	Mosina ul.Sowiniecka	206 875,63	0,00	206 875,63
Zatoka postojowa	Mosina ul.Farbiarska	113 527,88	0,00	113 527,88
<b>Razem:</b>		<b>11 564 534,93</b>	<b>8 224 426,59</b>	<b>19 788 961,52</b>

## I.2.4 Maszyny, urządzenia techniczne, narzędzia, przyrządy, ruchomości i wyposażenie

Grupa 4 „Maszyny, urządzenia i aparaty ogólnego zastosowania”

Grupa 5 „Maszyny, urządzenia i aparaty specjalistyczne”

Grupa 6 „Urządzenia techniczne”

Grupa 8 „Narzędzia, przyrządy, ruchomości i wyposażenie, gdzie indziej niesklasyfikowane”

Obiektem inwentarzowym w zakresie maszyn i urządzeń jest każda maszyna lub urządzenie oraz przynależne do nich stałe wyposażenie. Maszyny i urządzenia powiązane konstrukcyjno-technologicznie np. w zespoły uważa się za jeden obiekt inwentarzowy.

Wartość w poz. Maszyny, urządzenia techniczne, narzędzia, przyrządy, ruchomości i wyposażenie - na koniec 2021 roku wykazano w kwocie 1 .034.977,25 zł.

Wartość ta jest wyższa od wartości na koniec roku 2020 o 116.212,02 zł.

Tabela nr 18.

Wartość maszyn, urządzeń technicznych, narzędzi, przyrządów, ruchomości i wyposażenia w Gminie Mosina w latach 2019-2021

L.p.	Wyszczególnienie	Grupa	ROK 2019	ROK 2020	ROK 2021	Zmiana wartości
			netto	netto	netto	netto
1.	Maszyny, urządzenia techniczne, narzędzia, przyrządy, ruchomości i wyposażenie	(grupa 4,5,6,8)	1.282.486,88	918 765,23	1 034 977,25	116 212,02

Wartość umorzeń ogółem w roku 2021 wynosi 5.067.082,72 zł

Wartość brutto wynosi w roku 2019 → 6.040.665,93 zł

Wartość brutto wynosi w roku 2020 → 6.238.080,57zł

Wartość brutto wynosi w roku 2021 → 6.102.059,97zł

Zmiana wartości brutto 136 020,60 zł

Urządzenia sportowe w Gminie Mosina				
stan na dzień 31.12.2021 r. wg ewidencji środków trwałych				
		Stan 31.12.2020	Zmiana 2021	Stan 31.12.2021
Siłownia zewnętrzna	Babki	16 560,82	0,00	16 560,82
Siłownia zewnętrzna	Babki	6 113,10	0,00	6 113,10
Trenażer	Borkowice	899,00	0,00	899,00
Rower spinningowy	Borkowice	1 346,00	0,00	1 346,00
Siłownia zewnętrzna	Borkowice	20 349,50	0,00	20 349,50
Siłownia zewnętrzna	Czapury	23 016,74	0,00	23 016,74
Siłownia zewnętrzna	Dymaczewo Stare	40 765,35	0,00	40 765,35
Siłownia zewnętrzna	Krajkowo	17 535,42	0,00	17 535,42
Siłownia zewnętrzna	Krosinko	28 986,00	0,00	28 986,00
Siłownia zewnętrzna	Krosinko	18 226,14	0,00	18 226,14
Rower spinningowy	Mosina Krasickiego 16	3 271,80	0,00	3 271,80
Rower spinningowy	Mosina Krasickiego 16	3 271,80	0,00	3 271,80
Rower spinningowy	Mosina Krasickiego 16	3 271,80	0,00	3 271,80
Rower spinningowy	Mosina Krasickiego 16	3 271,80	0,00	3 271,80
Rower spinningowy	Mosina Krasickiego 16	3 271,80	0,00	3 271,80
Rower spinningowy	Mosina Krasickiego 16	3 271,80	0,00	3 271,80
Rower spinningowy	Mosina Krasickiego 16	3 271,80	0,00	3 271,80
Rower spinningowy	Mosina Krasickiego 16	3 271,80	0,00	3 271,80
Rower spinningowy	Mosina Krasickiego 16	3 271,80	0,00	3 271,80
Rower spinningowy	Mosina Krasickiego 16	3 271,80	0,00	3 271,80
Rower spinningowy	Mosina Krasickiego 16	3 271,80	0,00	3 271,80
Rower spinningowy	Mosina Krasickiego 16	3 271,80	0,00	3 271,80
Rower spinningowy	Mosina Krasickiego 16	3 271,80	0,00	3 271,80
Piechur biegacz	Mosina Ptasi Park	5 904,00	0,00	5 904,00
Orbitek	Mosina Ptasi Park	2 952,00	0,00	2 952,00
Zestaw Twister i wahadło	Mosina Ptasi Park	4 920,00	0,00	4 920,00



Zestaw wyciąg górny	Mosina Ptasi Park	5 904,00	0,00	5 904,00
Koła Tai-Chi 2 stanowiska	Mosina Ptasi Park	2 952,00	0,00	2 952,00
Zestaw do tenisa stołowego	Mosina Ptasi Park	6 494,40	0,00	6 494,40
Parking rowerowy 5-stanowiskowy+ławka	Mosina Ptasi Park	3 345,60	0,00	3 345,60
Zestaw szachowy	Mosina Ptasi Park	5 116,80	0,00	5 116,80
Sześciokąt drewniany+tablica	Mosina Ptasi Park	6 461,60	0,00	6 461,60
Siłownia zewnętrzna	Nowinki	43 274,25	0,00	43 274,25
Siłownia zewnętrzna	Osiedle nr 5	11 672,70	0,00	11 672,70
Siłownia zewnętrzna	Osiedle nr 6	47 280,00	0,00	47 280,00
Siłownia zewnętrzna	Pecna	19 218,75	0,00	19 218,75
Trenażer Piechur	Plac Rekreacyjny Krosno	6 795,75	0,00	6 795,75
Wyciąg górny/wyciskanie	Plac Rekreacyjny Krosno	7 896,80	0,00	7 896,80
Surfer wahadło	Plac Rekreacyjny Krosno	5 307,45	0,00	5 307,45
Piechur biegacz orbitek	Plac Rekreacyjny Krosno	6 795,75	0,00	6 795,75
Wyciąg górny/wyciskanie	Plac Rekreacyjny Krosno	8 179,50	0,00	8 179,50
Surfer wahadło	Plac Rekreacyjny Krosno	4 679,74	0,00	4 679,74
Siłownia zewnętrzna	Radzewice	16 807,90	0,00	16 807,90
Siłownia zewnętrzna	Rogalin	21 196,27	0,00	21 196,27
Siłownia zewnętrzna	Rogalinek	14 975,20	0,00	14 975,20
Siłownia zewnętrzna	Sasinowo	17 188,26	0,00	17 188,26
Siłownia zewnętrzna	Świątniki	47 631,14	0,00	47 631,14
Siłownia zewnętrzna	Wiórek	54 483,78	0,00	54 483,78
Siłownia zewnętrzna	Żabinko	23 423,95	0,00	23 423,95
Siłownia zewnętrzna i plac zabaw	ZS Daszewice	76 899,50	0,00	76 899,50
Siłownia zewnętrzna i plac zabaw	ZS Krosno	57 479,50	0,00	57 479,50
Siłownia zewnętrzna	Żabinko	12 926,00	0,00	12 926,00
Urządzenia sportowo-rekreacyjne	Plac przy świetlicy w Mieczewie	14 239,46	0,00	14 239,46
Urządzenia sportowo-rekreacyjne	Plac zabaw w Babkach	22 988,20	0,00	22 988,20

Urządzenia sportowo-rekreacyjne	Plac zabaw w Mosinie ul.Skrajna	72 852,90	0,00	72 852,90
Urządzenia sportowo-rekreacyjne	Plac zabaw w Daszewicach	40 407,20	0,00	40 407,20
Urządzenia sportowo-rekreacyjne	Plac zabaw Nowinki-Drużyna	29 505,20	0,00	29 505,20
Urządzenia sportowo-rekreacyjne	Plac zabaw w Rogalinie	16 415,00	0,00	16 415,00
Urządzenia sportowo-rekreacyjne	Osiedle nr 3 Psi Park	14 240,00	0,00	14 240,00
Zestaw sprawnościowy do ćwiczeń	II. Gałczyńskiego w Mosinie	0,00	46 860,00	46 860,00
<b>Razem:</b>		<b>971 870,22</b>	<b>46 860,00</b>	<b>1 018 730,22</b>

Tabela nr 16b.

Sprzęt komputerowy i inne urządzenia

dane jednostkowe – UM Mosina

<b>Sprzęt komputerowy i inne urządzenia w Gminie Mosina</b>				
stan na dzień 31.12.2021 r. wg ewidencji środków trwałych				
		Stan na 31.12.2020	Zmiana 2021	Stan 31.12.2021
Drukarki	UM Mosina	114 363,53	0,00	114 363,53
Komputery	UM Mosina	214 518,82	0,00	214 518,82
Zestawy komputerowe	UM Mosina	304 116,45	0,00	304 116,45
Notebooki i laptopy	UM Mosina	176 636,73	0,00	176 636,73
Tablety	UM Mosina	16 199,03	0,00	16 199,03
Klimatyzatory	UM Mosina	36 489,86	0,00	36 489,86
Urządzenia wielofunkcyjne, skanery, kserokopiarki	UM Mosina	150 460,31	0,00	150 460,31
System zasilania	UM Mosina	144 237,22	0,00	144 237,22
Sprzęt komputerowy w ramach programu unijnego "Wykluczenie cyfrowe"	UM Mosina	1 417 182,63	0,00	1 417 182,63
Modernizacja serwerowni, macierze, serwer IBM	UM Mosina	480 447,44	0,00	480 447,44
Macierz dyskowa	UM Mosina	57 495,26	0,00	57 495,26
Plotery, switchy, projektory, routery i inne urządzenia	UM Mosina	429 735,85	0,00	429 735,85
Przełącznik sieciowy ARUBA	UM Mosina	0,00	10 956,07	10 956,07
Przełącznik sieciowy ARUBA	UM Mosina	0,00	10 956,06	10 956,06

Przełącznik sieciowy ARUBA	UM Mosina	0,00	10 743,39	10 743,39
System kopii zapasowych	UM Mosina	0,00	137 167,20	137 167,20
<b>Razem:</b>		<b>3 541 883,13</b>	<b>169 822,72</b>	<b>3 711 705,85</b>

Tabela nr 16c.

Pozostałe urzędnienia

dane jednostkowe – UM Mosina

<b>Pozostałe urzędnienia w Gminie Mosina</b>				
stan na dzień 31.12.2021 r. wg ewidencji środków trwałych				
		Stan 31.12.2020	Zmiana 2021	Stan 31.12.2021
Klimatyzator	Krosinko	10 499,99	0,00	10 499,99
Klimatyzator	Krosno	5 499,94	0,00	5 499,94
Klimatyzator	Krosno	5 499,95	0,00	5 499,95
Stacja naprawy rowerów IBOMBO	Krosno	5 286,50	0,00	5 286,50
Urządzenie elektr.dźwięku	Osir Mosina	6 455,70	0,00	6 455,70
Zadymiarka	Straż Miejska	11 437,99	0,00	11 437,99
Monitoring sołectwa Czapury	ul.Leśna,Spokojna, Promowa, Żurawinowa,Kręta	74 467,76	0,00	74 467,76
Monitoring przy świetlicy	Wiórek	12 243,20	0,00	12 243,20
Klimatyzator	Urząd Miejski	2 878,20	0,00	2 878,20
Klimatyzator	Urząd Miejski	2 656,80	0,00	2 656,80
Klimatyzator	Urząd Miejski	2 656,80	0,00	2 656,80
System zabezpieczeń i nadzoru budynku Urzędu	Urząd Miejski	80 790,00	0,00	80 790,00
Faksy, kserokopiarki	Urząd Miejski	141 611,62	0,00	141 611,62
Odkurzacz	Urząd Miejski	9 617,30	0,00	9 617,30
Niszcarka	Urząd Miejski	29 237,10	0,00	29 237,10
Fotoradar	Urząd Miejski	217 000,00	0,00	217 000,00
Sprzęt konferencyjny nagłaśniający	Urząd Miejski	20 107,00	0,00	20 107,00
Centrala telefoniczna	Urząd Miejski	31 310,08	0,00	31 310,08
Monitoring w Mosinie	Urząd Miejski	418 598,18	0,00	418 598,18

Tablice edukacyjne	Mosina Glinianki	10 629,66	0,00	10 629,66
Monitoring	Mosina Wieża Pożegowo	49 770,00	0,00	49 770,00
Kamera monitorująca	Krosno ul.Tylna i Piaskowa	5 090,97	0,00	5 090,97
Rzutnik multimedialny	UM Mosina sala konf.	11 296,00	0,00	11 296,00
System nawadniający boisk	Daszewice	10 000,00	0,00	10 000,00
Kosiarki	Sołectwa	79 042,19	50 256,44	129 298,63
Kontener WC	Rogalinek	10 455,63	0,00	10 455,63
System monitoringu wizyjnego	Krosinko świetlica i teren wokół świetlicy	0,00	17 441,40	17 441,40
<b>Razem:</b>		<b>1 264 138,56</b>	<b>67 697,84</b>	<b>1 349 277,80</b>

## I.2.5 Środki transportu

### Grupa 7 KŚT

Za oddzielny obiekt inwentarzowy uznaje się też każdy środek transportu wraz z urządzeniami i wyposażeniem technicznym stałym.

Tabela nr 17.

Wartość środków transportu w Gminie Mosina w latach 2019-2021

dane jednostkowe – UM Mosina

L.p.	Wyszczególnienie	Grupa	ROK 2019	ROK 2020	ROK 2021	Zmiana wartości netto 2021-2020
			netto	netto	netto	
1.	Środki transportu	(grupa 7)	34 361,38	5 361,65	101 781,49	96 419,84

Zmiana wartości w grupie 7 środków trwałych w Gminie Mosina wynika z naliczonego rocznego odpisu amortyzacyjnego w wysokości 5.361,65 (zmniejszenie wartości) oraz zakupu samochodu marki Dacia dla Straży Miejskiej w Mosinie w wysokości 101.781,49 zł (zwiększenie wartości).

Poniżej przedstawiono zaewidencjonowane zgodnie z Klasyfikacją Środków Trwałych w grupie 7 w Urzędzie Miejskim w Mosinie środki transportu:

Tabela nr 18.

Środki transportu na dzień 31.12.2021 r.

I.p.	Rodzaj	Miejsce użytkowania	Wartość brutto	Wartość netto
1	Motorower Kymco	Straż Miejska w Mosinie	7 809,00	0,00
2	Samochód osobowy Scoda	Urząd Miejski w Mosinie	64 900,00	0,00
3	Samochód Fiat Fiorino	Straż Miejska w Mosinie	49 166,00	0,00
4	Samochód osobowy Seat Cordoba	Straż Miejska w Mosinie	39 990,02	0,00
7	Rower Romet	Straż Miejska w Mosinie	1 544,56	0,00
8	Rower Romet	Straż Miejska w Mosinie	1 544,56	0,00
9	Rower Romet	Straż Miejska w Mosinie	1 544,56	0,00
10	Rower Romet	Straż Miejska w Mosinie	1 544,56	0,00
12	Samochód osobowy Dacia Doker	Straż Miejska w Mosinie	59.150,00	0,00
13	Samochód osobowy Dacia	Straż Miejska w Mosinie	101 781,49	101 781,49
<b>Razem:</b>			<b>101.781,49</b>	

Wartość księgową brutto grupy 7 wynosi 264.074,75 zł minus dotychczasowe umorzenie w wysokości 162.293,26 zł = wartość netto 101.781,49 zł.

### I.3 Pozostałe środki trwałe

Pozostałe środki trwałe to rzeczowe aktywa trwałe i zrównane z nimi, wydane do użytkowania na potrzeby działalności podstawowej jednostki, podlegające umorzeniu w pełnej wartości w miesiącu wydania do użytkowania, stanowiące własność Gminy Mosina, w stosunku do których jednostka wykonuje uprawnienia właścicielskie, niezależnie od sposobu ich wykorzystania, w tym:

- meble, dywany
- środki dydaktyczne,
- pozostałe środki trwałe (wyposażenie) o wartości nieprzekraczającej wielkości ustalonej w przepisach o podatku dochodowym od osób prawnych.

*Tabela nr 19.*

*Pozostałe środki trwałe w Gminie Mosina w roku 2021 z podziałem na jednostki budżetowe*

POZOSTAŁE ŚRODKI TRWAŁE				
L.p.	Wykaz jednostek	Wartość brutto (zł)	Wartość umorzenia (zł)	Wartość netto (zł)
1	Urząd Miejski w Mosinie	1 341 018,08	1 341 018,08	0,00
2	Szkoła Podstawowa Nr 1 w Mosinie	1 529 403,17	1 529 403,17	0,00
3	Szkoła Podstawowa Nr 2 w Mosinie	988 017,05	988 017,05	0,00
4	Szkoła Podstawowa w Czapurach	656 605,60	656 605,00	0,00
5	Szkoła Podstawowa w Daszewicach	505 188,89	505 188,89	0,00
6	Szkoła Podstawowa w Krosinku	133 170,29	133 170,29	0,00
7	Szkoła Podstawowa w Pecnej	556 736,43	556 736,43	0,00
8	Szkoła Podstawowa w Rogalinie	500 130,53	500 130,53	0,00
9	Szkoła Podstawowa w Rogalinku	318 255,33	318 255,33	0,00
10	Zespół Szkół w Krośnie	638 510,38	638 510,38	0,00
11	Przedszkole w Wiórku	142 522,37	142 522,37	0,00
12	Przedszkole Nr 2 w Mosinie	99 875,07	99 875,07	0,00
13	Przedszkole Nr 3 w Mosinie	178 045,94	178 045,94	0,00
14	Przedszkole Nr 4 w Mosinie	117 753,46	117 753,46	0,00
15	Ośrodek Pomocy Społecznej w Mosinie	265 414,39	265 414,39	0,00
16	Ośrodek Sportu i Rekreacji w Mosinie	480 527,45	480 527,45	0,00
<b>RAZEM:</b>		<b>8 451 174,43</b>	<b>8 451 174,43</b>	<b>0,00</b>

*Tabela nr 20.*

*Pozostałe środki trwałe w Gminie Mosina w latach 2019-2021*

Wartość brutto środków trwałych na dzień 31.12.2019r.	6 800 909,90
Wartość brutto środków trwałych na dzień 31.12.2020r.	7 278 346,76
Wartość brutto środków trwałych na dzień 31.12.2021r.	8 451 174,43
<b>Różnica w wartości netto</b>	<b>1 172 827,67</b>

Wartość netto przedstawionych środków trwałych na koniec 2021 roku jest wyższa od stanu na koniec roku 2020 o kwotę 1 172 827,67 zł i wynosi 8 451 174,43 zł.

Tabela nr 21.

Pozostałe środki trwałe w Gminie Mosina w roku 2021

L.p.	Wyszczególnienie	Wartość brutto (zł)	Wartość umorzenia (zł)	Wartość netto (zł)
2	Pozostałe środki trwałe	8 451 174,43	8 451 174,43	0,00
<b>RAZEM:</b>		<b>8 451 174,43</b>	<b>8 451 174,43</b>	<b>0,00</b>

## "Środki trwałe" i "Pozostałe środki trwałe"

Tabela nr 22.

Środki trwałe i pozostałe środki trwałe w Gminie Mosina w roku 2021

L.p.	Wyszczególnienie	Wartość brutto (zł)	Wartość umorzenia (zł)	Wartość netto (zł)
1	Środki trwałe	351 615 727,51	93 231 597,44	258 384 130,07
2	Pozostałe środki trwałe	8 451 174,43	8 451 174,43	0,00
<b>RAZEM:</b>		<b>360 066 901,94</b>	<b>101 682 771,87</b>	<b>258 384 130,07</b>

## I.4 Środki trwałe w budowie

Ewidencjonowane na koncie 011 „Środki trwałe” Gminy Mosina finansuje się ze środków pieniężnych przewidzianych na finansowanie „inwestycji”, w pojęciu używanym w ustawie o finansach publicznych i wydanych na jej podstawie rozporządzeniach, między innymi o zasadach finansowania inwestycji (Rozporządzenie Rady Ministrów z dnia 2 grudnia 2010 r. w sprawie szczegółowego sposobu i trybu finansowania inwestycji z budżetu państwa Dz.U. Nr 238, poz. 1579) oraz klasyfikacji budżetowej (Rozporządzenie Ministra Finansów, Funduszy i Polityki Regionalnej z dnia 26 lipca 2021 r. zmieniające rozporządzenie w sprawie szczegółowej klasyfikacji dochodów, wydatków, przychodów i rozchodów oraz środków pochodzących ze źródeł zagranicznych Dz.U. 2021 poz. 1382).

Środki trwałe w budowie (**Inwestycje**) – konto 080 - to zaliczane do aktywów środki trwałe w Gminie Mosina w okresie ich budowy, montażu lub ulepszenia już istniejącego środka trwałego. **Nakłady** poniesione przez Gminę Mosina na środki trwałe w budowie ewidencjonuje się na koncie 080. Również rozliczenie kosztów dotyczących zakupu **nowych** środków trwałych powiększa wartość konta 080.

Jeżeli środki trwałe uległy ulepszeniu (przebudowie, rozbudowie, rekonstrukcji lub modernizacji), to wartość początkową tych środków, powiększa się o sumę wydatków na ich ulepszenie.

Środki trwałe uważa się za ulepszone, gdy suma wydatków poniesionych przekracza 10.000,00 zł i wydatki te powodują wzrost wartości użytkowej.

Przebudowę, modernizację, itp., które nie spowodowały wzrostu wartości użytkowej obiektu w porównaniu do posiadanej przez niego w momencie oddania go do użytkowania, uważa się za **remont**.

Zwiększenia konta 080 „Środki trwałe w budowie (Inwestycje)” oznaczają poniesione w 2021 r. nakłady inwestycyjne, natomiast zmniejszenia informują o przeniesieniu zrealizowanych w 2021 roku, bądź w latach wcześniejszych, nakładów na środki trwałe, czyli konto 011 „Środki trwałe”.

*Tabela nr 23.*

*Środki trwałe w budowie w Urzędzie Miejskim w Mosinie w latach 2020-2021*

I.p.	Nazwa zadania	Stan na dzień 31.12.2020r.	Zmniejszenia i zwiększenia 2021	Stan na dzień 31.12.2021r.
<b>010 Rolnictwo i łowiectwo</b>				
1	Wodociąg gminny w Rogalinie Inwentaryzacja sieci	11 070,00	0,00	11 070,00
2	Budowa sieci wodociągowych i kanalizacyjnych na terenie Gminy Mosina	125 058,04	984,00	126 042,04
3	Budowa kanalizacji sanitarnych na terenie sołectw – analiza porównawcza dla miejscowości Dymaczewo Nowe, Dymaczewo Stare, Borkowice, Bolesławiec, Rogalin, Świątniki, Radzewice, Mieczewo w oparciu o dwa rozwiązania wariantowe zrzutu ścieków ze wskazaniem wariantu najkorzystniejszego ekonomicznie	0,00	60 270,00	60 270,00
<b>600 Transport i łączność</b>				
4	Niskoemisyjne przedsięwzięcia w zakresie transportu zbiorowego	762 050,79	4 262 929,71 -5 024 980,50	0,00
5	Współpraca z Woj. Wlkp. w zakresie realizacji inwestycji drogowych	14 760,00	0,00	14 760,00
6	Współpraca z Powiatem Poznańskim w zakresie inwestycji drogowych	54 689,80	0,00	54 689,80
7	Współpraca z Powiatem Poznańskim w zakresie inwestycji drogowych	91 590,72	0,00	91 590,72
8	Współpraca z Powiatem Poznańskim w zakresie inwestycji drogowych	7 000,00	0,00	7 000,00
9	Współpraca z Powiatem Poznańskim w zakresie inwestycji drogowych	150 000,00	50 000,00 -50 000,00	150 000,00
10	Dofinansowanie dla Powiatu Poznańskiego - przebudowa ul. Sowinieckiej	3 000 000,00	-3 000 000,00	0,00
11	Przebudowa drogi gminnej ul. Strzałowa w Mosinie	536 857,23	0,00 -536 857,23	0,00



12	Kanalizacja deszczowa w Daszewicach	39 360,00	4 797,00	44 157,00
13	Wzmocnienie mostu w Bolesławcu	0,00	15 498,00	15 498,00
			30 099,78	
14	Ułożenie kostki przy podjeździe do dz.26/2 Fundusz sołecki Babki	0,00	-30 099,78	0,00
15	Modernizacja obiektów mostowych	0,00	36 162,00	36 162,00
16	Projekt i utwardzenie wjazdu ul. Kórnicka - fundusz sołecki Świątniki	2 829,00	0,00	2 829,00
17	Budowa, przebudowa ul. Łaziennej i Kanałowej w Mosinie	0,00	195 481,54	195 481,54
18	Budowa ul. Świerkowej w Mosinie	1 304 618,83	-1 304 618,83	0,00
19	Wykonanie wjazdu ul. Słoneczna w Rogalinku	1 500,00	0,00	1 500,00
20	Kładka pieszo rowerowa ul. Lipowa Krosinko	1 818 363,91	- 1 818 363,91	0,00
21	Wykonanie projektu wjazdu ul. Śremska - fundusz sołecki Świątniki	2 300,00	0,00	2 300,00
22	Utwardzenie wjazdu w Świątnikach	12 296,07	-12 296,07	0,00
23	Koncepcja odwodnienia Os. Sportowców w Mosinie	20 000,00	0,00	20 000,00
24	Projekt ul. Lema w Mosinie	0,00	9 225,00	9 225,00
25	Projekt ul. Promowej w Czapurach	0,00	38 228,40	38 228,40
26	Budowa odwodnienia ul. Podgórna w Rogalinku	0,00	43 000,00	43 000,00
			137 101,11	
27	Budowa chodnika ul. Obrzańska w Mosinie	0,00	-137 101,11	0,00
28	Budowa chodnika ul. Sosnowa w Wiórku	0,00	1 045,50	1 045,50
29	Budowa ul.K. Wielkiego, B. Krzywoustego, K.Odnowiciela	0,00	4 674,00	4 674,00
30	Poprawa bezpieczeństwa w ciągach drogowych	0,00	65 637,72	65 637,72
31	Budowa ul. Piaskowej od ul. Czereśniowej do ul. Topolowej, przebudowa ul. Łąkowej		404 498,83	0,00

		0,00	-404 498,83	
32	Budowa ul. Budzyńskiej, przebudowa skrzyżowania ul. Konopnickiej	0,00	27 355,20	27 355,20
33	Budowa ul. Chopina	0,00	984,00	984,00
34	Budowa ul. Kanałowej II etap	0,00	2 460,00	2 460,00
35	Budowa ul. Sienkiewicza w Mosinie	0,00	2 460,00	2 460,00
36	Budowa ul. Kasztanowej w Mosinie	0,00	738,00	738,00
37	Projekt ul. Mieszka I, etap II łącznik w Mosinie	0,00	19 581,60	19 581,60
38	Budowa ul. Łaziennej i Kanałowej w Mosinie I etap	0,00	1 191,87	1 191,87
39	Czarnokurz odwodnienie	2 460,00	-2 460,00	0,00
40	Projekt parkingu ul. Mostowa i Garbarska	12 810,00	0,00	12 810,00
			201 266,45	
41	Projekt i budowa chodników	1 253 319,13	-547 967,82	906 617,76
42	Modernizacja przejść dla pieszych	179 987,36	0,00	179 987,36
43	Projekt przebudowy chodnika ul. Babicka w Babkach	0,00	7 380,00	7 380,00
44	Zbiornik i przepompownia ul. Leśmiana	542 526,74	-542 526,74	0,00
			1 550 830,78	
45	Projekt i realizacja utwardzenie ulic wraz z odwodnieniem	5 847 108,36	2 396 915,32	5 001 023,82
46	Budowa pieszo rowerowa ul. Łazienna w Mosinie	67 414,00	0,00	67 414,00
47	Kanalizacja deszczowa Krosinko	30 434,58	0,00	30 434,58
48	Wykonanie ścieżek rowerowych	488 157,51	594 106,41	1 082 263,92
49	Budowa obwodnicy miasta Etap I	168 848,00	0,00	168 848,00

50	Budowa obwodnicy miasta	415 718,95	0,00	415 718,95
51	Kanalizacja deszczowa Daszewice Koncepcja odwodnienia Świątnik	39 599,50	0,00	39 599,50
52	Projekt ciągu dróg ul. Akacyjowa, Jodłowa, Grabowa	0,00	27 675,00	27 675,00
<b>630 Turystyka</b>				
53	Przystań żeglarska na jeziorze Łódzko Dymaczewskim	67 091,55	-67 091,55	0,00
			269 985,00	
54	Budowa pomostu pływającego	0,00	-269 985,00	0,00
<b>700 Gospodarka mieszkaniowa</b>				
55	Adaptacja pomieszczeń budynku gminnego ul. Wiosny Ludów w Mosinie	96 265,00	807 716,59	903 981,59
56	Modernizacja budynku wielofunkcyjnego w Pecnej	0,00	46 486,97 -46 486,97	0,00
57	Adaptacja budynku Ośrodka Zdrowia na Urząd	2 578 510,81	1 959 716,90 -4 538 227,71	0,00
58	Modernizacja energetyczna budynków użyteczności publicznej	78 212,08	0,00	78 212,08
59	Modernizacja energetyczna budynków użyteczności publicznej	34 210,00	0,00	34 210,00
60	Wykup gruntów	0,00	392 050,54 -392 050,54	0,00
61	E-Gmina w społeczności lokalnej	5 522,70	-5 522,70	0,00
<b>750 Administracja publiczna</b>				
62	Rozwój elektronicznych usług publ. w Gminie Mosina, Luboń, Włoszakowice	0,00	32 655,52 -32 655,52	0,00
63	Zakup i modernizacja sprzętu informatycznego	0,00	137 167,20 -137 167,20	0,00

<b>754 Bezpieczeństwo publiczne i ochrona przeciwpożarowa</b>				
			500 000,00	
64	Dofinansowanie zakupu samochodu ratowniczego	0,00	-500 000,00	0,00
65	Modernizacja i budowa monitoringu miejskiego	55 216,55	0,00	55 216,55
			17 441,40	
66	Monitoring świetlicy i terenu przy świetlicy w Krosinku – fundusz sołecki	0,00	-17 441,40	0,00
			101 781,49	
67	Zakup samochodu służbowego dla Straży Miejskiej	0,00	-101 781,49	0,00
<b>801 Oświata i wychowanie</b>				
68	Koncepcja rozbudowy SP w Krosinku	0,00	70 000,00	70 000,00
69	Koncepcja Sali gimnastycznej w Rogalinie	267 173,86	5 353 781,83	5 620 955,69
70	Projekt przebudowy SP Rogalinek	94 155,00	1 210 967,69	1 305 122,69
			84 132,00	
71	Wymiana stolarki okiennej stary bud. SP Krosinko	8 610,00	-92 742,00	0,00
72	Rozbudowa SP w Krosinku	0,00	11 094,00	11 094,00
73	Modernizacja źródeł ciepła i instal. c.o. w budynku SP Daszewice	0,00	553 678,19	553 678,19
74	Budowa boiska przy SP 2 w Mosinie	0,00	247 014,69	247 014,69
75	Budowa boiska SP Krosno	0,00	12 300,00	12 300,00
76	Termoizolacja trzynastu budynków oświatowych	99 535,89	0,00	99 535,89
77	Termomodernizacja budynków szkolnych	16 405,15	0,00	16 405,15
78	Modernizacja źródła ciepła i instalacji c.o. w budynkach oświatowych	69 963,84	11 070,00	81 033,84
79	Przebudowa, rozbudowa i modernizacja przedszkoli	90 650,00	0,00	90 650,00

80	Przebudowa Przedszkola nr 3 wraz budową oddziału żłobkowego	0,00	7 380,00	7 380,00
<b>851 Ochrona zdrowia</b>				
81	Współpraca z Powiatem Poznańskim - dofinansowanie zakupu dla Szpitala w Puszczykowie	0,00	30 000,00 -30 000,00	0,00
<b>900 Gospodarka komunalna i ochrona środowiska</b>				
82	Kanalizacja sanitarna ul. Sowiniecka w Mosinie	5 777,96	321 674,50 -327 452,46	0,00
83	Budowa zbiornika wód deszczowych Nowe Krosno	8 281 288,20	-8 281 288,20	0,00
85	Fundusz sołecki Wiórek – Budowa dwóch studni chłonnych	0,00	3 817,67 3 817,67	0,00
86	Budowa sieci wodociągowych i kanalizacyjnych w Mosinie	260 060,01	0,00	260 060,01
87	Objęcie udziałów w ZGO Jarocin	0,00	399 510,02 -399 510,02	0,00
88	Fundusz sołecki Żabinko – zakup kosiarki traktorowej	0,00	11 300,00 -11 300,00	0,00
89	Fundusz sołecki Borkowice – zakup kosiarki traktorowej	0,00	14 457,44 -14 457,44	0,00
90	Dod. Fundusz Krosno – zakup kosiarki traktorowej	0,00	13 499,00 -13 499,00	0,00
91	Dod. Fundusz Osiedle nr 2 – zakup kosiarki traktorowej	0,00	11 000,00 -11 000,00	0,00

			598 436,38	
92	Dotacje na finansowanie systemów grzewczych	0,00	-598 436,38	0,00
93	Osiedle nr 2 – fundusz – zainstalowanie 3 lamp parkowych	0,00	6 688,80	6 688,80
94	Projekt budowy oświetlenia Mikropark ul. Strzelecka Mosina	4 551,00	0,00	4 551,00
95	Wykonanie projektu oświetlenia Mieczewo ul. Wierzbowa i Lipowa	0,00	6 642,00	6 642,00
96	Sowinki – fundusz oświetlenie ul. Nad Lasem	0,00	12 670,10	12 670,10
97	Przedłużenie oświetlenia Pecna ul. Różana do przej. kolejowego	0,00	18 593,10	18 593,10
98	Budowa oświetlenia ul. K. Jadwigi i K. Odnowiciela	0,00	35 614,50	35 614,50
99	Budowa oświetlenia Krosinko ul. Wierzbowa za Kanałem	0,00	24 214,50	24 214,50
100	Budowa oświetlenia ul. Strzelecka, Mikropark	0,00	615,00	615,00
101	Budowa oświetlenia ul. Śliwkowa w Mosinie	0,00	30 074,40	30 074,40
102	Budowa oświetlenia Krosno rejon ul. Tylnej	0,00	492,00	492,00
103	Budowa oświetlenia Daszewice ul. Dolna i Jesienna etap I	0,00	615,00	615,00
104	Budowa oświetlenia ul. Fiedlera Rogalinek	0,00	615,00	615,00
105	Projekt oświetlenia ul. Mosińskiej do ul. Łubinowej w Borkowicach	0,00	8 364,00	8 364,00
106	Projekt oświetlenia ul. Polna w Bolesławcu	0,00	4 920,00	4 920,00
107	Projekt oświetlenia ul. Wspólna w Dymaczewie Nowym	0,00	4 182,00	4 182,00
108	Projekt oświetlenia ul. Strzelecka nr 81ABC Mosina	0,00	492,00	492,00
109	Projekt oświetlenia ul. Stryjeńska do Kanału Mosińskiego	0,00	6 888,00	6 888,00
110	Projekt oświetlenia ul. Polna w Nowinkach	0,00	6 396,00	6 396,00
111	Projekt oświetlenia ul. Gajowa w Mosinie	0,00	5 289,00	5 289,00
112	Budowa oświetlenia ul. Bajkowa w Borkowicach	0,00	615,00	615,00

113	Opłaty przyłączeniowe wynikające z zawartych umów	0,00	1 185,08	1 185,08
114	Projekt oświetlenia ul. Krótka i Spokojna w Drużynie	0,00	6 888,00	6 888,00
115	Budowa oświetlenia w Mieczewie ul. Promienista, Słoneczna i Tęczowa	0,00	93 414,00	93 414,00
	Fundusz sołecki Radzewice projekt oświetlenia ul. Kalinowa	3 936,00	12 510,20	16 446,20
116	Budowa i rozbudowa oświetlenia drogowego	70 775,25	114 579,13	51 864,76
			-133 489,62	
117	Rewitalizacja Parku Strzelnica	6 027,00	6 027,00	0,00
118	Fundusz sołecki Sasinowo	0,00	12 398,40	0,00
			-12 398,40	
119	Doposażenie placu zabaw Osiedle nr 2	1 300,00	0,00	1 300,00
120	Oświetlenie placu zabaw - fundusz sołecki Mieczewo	4 797,00	0,00	4 797,00
121	Wyposażenie placu zabaw w Czapurach	19 211,17	64 125,00	0,00
			83 336,17	
122	Miejsce spotkań integracyjnych nad Kanałem K.O. Nr 3	1 230,00	0,00	1 230,00
123	Wyposażenie placu zabaw Dymaczewo Nowe f.sołecki	0,00	12 261,32	12 261,32
124	Place zbaw usł. projekt. K.O. nr 6	1 107,00	0,00	1 107,00
125	Rewitalizacja Ptasiego Parku	0,00	39 975,00	39 975,00
126	Strefa rekreacyjna na Pożegowie	0,00	38 595,00	0,00
			-38 595,00	
127	f.sołecki Budowa placu zabaw w Drużynie ul. Piaskowa	0,00	39 787,50	0,00
			-39 787,50	
128	Dymaczewo Nowe Doposażenie placu zabaw	0,00	11 439,00	11 439,00

			46 860,00	
129	Osiedle nr 4 Modernizacja placu zabaw ul. Nałkowskiej i Gałczyńskiego	0,00	-46 860,00	0,00
			583 324,57	
130	Rewitalizacja Parku Strzelnica	463 145,83	-1 046 470,40	0,00
			49 000,00	
131	Szkółka leśna w Żabinku	0,00	-49 000,00	0,00
<b>921 Kultura i ochrona dziedzictwa narodowego</b>				
132	Zagospodarowanie terenu przy świetlicy Krosinko	0,00	5 230,79	5 230,79
			10 576,85	
133	Budowa świetlicy środowiskowej Sowinki - aktual. kosztorysu	37 186,55	-47 763,40	0,00
134	Zagospodarowanie terenu przy świetlicy f. sołecki Krosinko	0,00	5 230,79	5 230,79
135	Rewitalizacja świetlicy w Mieczewie	12 300,00	0,00	12 300,00
136	Projekt zagospodarowania świetlicy Krajkowo	112 887,74	-112 887,74	0,00
137	Rewitalizacja świetlicy wiejskiej w Mieczewie	22 282,00	0,00	22 282,00
			10 576,85	
138	Budowa świetlicy środowiskowej Sowinki	37 186,55	-47 763,40	0,00
139	Budowa parkingu przy świetlicy Krosno	6 765,10	0,00	6 765,10
140	Docieplenie świetlicy w Żabinku	22 755,00	22 755,00	0,00
141	Dotacja celowa dla MOK - budowa windy	512 330,47	8 610,00	520 940,47
142	Systemy fotowoltaiczne na budynkach świetlic	0,00	20 295,00	20 295,00
			15 938,14	
143	Wykonanie klimatyzacji i zagospodarowanie poddasza f. sołecki Krajkowo	0,00	-15 938,14	0,00



			46 486,97	
144	Modernizacja pomieszczeń piwnicznych	0,00	-46 486,97	0,00
145	Projekt oświetlenia terenu za świetlicą f. sołecki Borkowice	0,00	7 626,00	7 626,00
			7 780,00	
146	Ścieżka edukacyjna przy świetlicy f. sołecki Krosno	0,00	-7 780,00	0,00
147	Dokumentacja projektowa świetlicy Dymaczewo Stare	0,00	14 215,40	14 215,40
			94 253,46	
148	Przebudowa świetlicy wiejskiej w Krajkowie	0,00	-94 253,46	0,00
149	Utwardzenie placu przy świetlicy w Pecnej	26 904,98	26 904,98	0,00
			137 014,50	
150	Modernizacja świetlic Borkowice, Świątniki, Sowinki, Daszewice	20 209,21	-157 223,71	0,00
			433 059,12	
151	Budowa świetlicy środowiskowej w Sowinkach	500 118,19	-933 177,31	0,00
152	Adaptacja poddasza na cele muzealne	15 867,00	0,00	15 867,00
153	Gminny Program Rewitalizacji Kokotek i Galeria	13 530,00	0,00	13 530,00
<b>926 Kultura fizyczna</b>				
154	Park Strzelnica	100 000,00	-100 000,00	0,00
155	Pływalnia, Strzelnica, Skatepark	287 780,75	0,00	287 780,75
156	Projektowanie i budowa boisk sportowych	7 749,00	0,00	7 749,00
157	Wykonanie klimatyzacji OSIR ul. Szkolna	15 375,00	0,00	15 375,00
158	Projekt i budowa boiska sportowego F. sołecki Rogalin	0,00	7 626,00	7 626,00
159	Budowa boiska wielofunkcyjnego w Mieczewie	37 255,70	0,00	37 255,70

160	Projekt i budowa boisk na terenach wiejskich	10 366,53	0,00	10 366,53
161	Projekt i budowa boisk wielofunkcyjnych w Mosinie, Daszewicach	5 104,50	0,00	5 104,50
<b>Razem:</b>		<b>31.455.344,39</b>		<b>19.867.302,65</b>

## Realizacja zadań majątkowych (zadania inwestycyjne, dotacje na cele inwestycyjne) w Gminie Mosina w 2021 roku

Tabela nr 24.  
Wydatki majątkowe w 2021 roku

I.p.	dział rozdział paragraf	plan	wykonanie	% wykonania	opis zadania
1	2	3	4	5	6
<b>dział 010 rozdział 01010 par. 6050</b>		<b>750 270,00</b>	<b>510 270,00</b>	<b>68,01%</b>	
1.	Budowa sieci wodociągowych i kanalizacji sanitarnych na terenie Gminy Mosina.	400 000,00	400 000,00	100,00%	Budowa sieci wodociągowej w m. Sowiniec, w zakresie nadbudowania studni wodomierzowej na wjeździe do miejscowości od strony Mosiny wraz z budową sieci wodociągowej w m. Sowiniec. Zadanie wykonane (wydatki niewygasające 2021) i kontynuowane w roku 2022.
		240 000,00	0,00	0,00%	Rozwój sieci wodociągowej w obszarze "Majątek Rogalin" - brak decyzji Ministerstwa i KOWR dla nieodpłatnego przekazania działki o nr ewid. 50/15 obr. Rogalin na rzecz Gm. Mosina. Zadanie przeniesione na rok 2022.
2.	Budowa sieci wodociągowych i kanalizacji sanitarnych na terenie Gminy Mosina. Budowa przydomowych oczyszczalni i przyłączy kanalizacyjnych.	50 000,00	50 000,00	100,00%	Projekt i budowa przyłącza kanalizacji sanitarnej do świetlicy w Krosinku wraz z odtworzeniem nawierzchni - zadanie wykonane.
3.	Budowa sieci wodociągowych i kanalizacji sanitarnych na terenie Gminy Mosina. Budowa przydomowych oczyszczalni i przyłączy kanalizacyjnych.	60 270,00	60 270,00	100,00%	Zadanie wykonane w zakresie opracowania dwóch koncepcji budowy kanalizacji, jednej z włączeniem do systemu kanalizacyjnego AQUANET, drugiej opartej na lokalnych oczyszczalniach kompaktowych wraz z symulacją kosztową dla: Dymaczewa Nowego, Dymaczewa Starego, Borkowic i Bolesławca, Rogalina, Świątnik, Radzewic, Mieczewa.
<b>dział 600 rozdział 60004 par. 6050, par. 6057, par. 6059</b>		<b>3 663 160,51</b>	<b>3 555 488,80</b>	<b>97,06%</b>	
4.	Niskoemisyjne przedsięwzięcia w zakresie transportu zbiorowego.	3 663 160,51	3 555 488,80	97,06%	Zintegrowane węzły przesiadkowe w Mosinie, Pecnej, Drużynie w formule "zaprojektuj i wybuduj" - zadanie wykonane.
<b>dział 600 rozdział 60013 par. 6050</b>		<b>20 000,00</b>	<b>0,00</b>	<b>0,00%</b>	
5.	Współpraca z Województwem Wielkopolskim - Budowa obustronnych przystanków komunikacyjnych przy drodze wojewódzkiej DW 431 - Mosina ul. Konopnickiej i Krosinko ul. Wlejska.	20 000,00	0,00	0,00%	Zadanie wprowadzone do budżetu Uchwałą Rady Miejskiej w Mosinie Nr XLV/391/21 z dnia 27 maja 2021 r. oraz zapisane w WPF-e Uchwałą Nr LVI/463/21 z 8.11.2021 r. Wykonano dokumentację: projekt techniczny, materiały do zgłoszenia zamiaru budowy, stałą i tymczasową organizację ruchu. Podpisano aneks do porozumienia z Województwem Wielkopolskim - Zarządem Dróg Wojewódzkich w Poznaniu dotyczący przedłużenia terminu realizacji zadania. Zadanie będzie kontynuowane w 2022 r. w zakresie dokumentacji projektowej doświetlenia przejścia dla pieszych oraz realizacji całości zadania.
<b>dział 600 rozdział 60014 par. 6300</b>		<b>130 000,00</b>	<b>0,00</b>	<b>0,00%</b>	

6.	Współpraca z Powiatem Poznańskim - dotacja celowa na pomoc finansową dla Powiatu Poznańskiego.	130 000,00	0,00	0,00%	Realizacja pomocy finansowej na rzecz Powiatu na podstawie: Uchwały Nr XLI/338/21 Rady Miejskiej w Mosinie z dnia 25.02.2021 w wysokości 75.000,00zł Uchwały Nr XLI/339/21 Rady Miejskiej w Mosinie z dnia 25.02.2021 w wysokości 40.000,00zł Ze względu na brak wykonania zadań, Powiat zwrócił się do Gminy Mosina o zabezpieczenie środków finansowych na rok 2022.
<b>dział 600 rozdział 60014 par. 6050</b>		<b>80 000,00</b>	<b>0,00</b>	<b>0,00%</b>	
7.	Współpraca z Powiatem Poznańskim - Budowa przystanków komunikacyjnych przy drodze powiatowej w Świątnikach, Dymaczewie-Starym i Borkowicach.	80 000,00	0,00	0,00%	Zadanie wprowadzone do budżetu Uchwałą Rady Miejskiej w Mosinie Nr XLV/391/21 z dnia 27 maja 2021 r. oraz zapisane w WPF-e Uchwałą Nr LVI/463/21 z 8.11.2021 r. Wykonano dokumentację na budowę przystanku autobusowego w Świątnikach: projekt techniczny, materiały do zgłoszenia zamiaru budowy, tymczasową organizację ruchu. Podjęto Uchwałą Nr LVIII/488/21 Rady Miejskiej w Mosinie z dnia 16 grudnia 2021 r. zmieniającą uchwałę w sprawie przejścia od Powiatu Poznańskiego zadania publicznego w zakresie zarządzania publiczną drogą powiatową nr 2469P oraz drogą powiatową nr 2464P, Uchwałą Nr LVIII/486/21 Rady Miejskiej w Mosinie z dnia 16 grudnia 2021 r. w sprawie przejścia od Powiatu Poznańskiego zadania publicznego w zakresie zarządzania publiczną drogą powiatową nr 2464P, oraz Uchwałą Nr LVIII/485/21 Rady Miejskiej w Mosinie z dnia 16 grudnia 2021 r. zmieniającą uchwałę w sprawie wstępnego miejsca lokalizacji nowego przystanku komunikacyjnego przy drodze powiatowej w miejscowości Świątniki. Zadanie będzie kontynuowane w 2022 r. po podpisaniu porozumienia ze Starostwem Powiatowym w Poznaniu.
<b>dział 600 rozdział 60016 par. 6050</b>		<b>6 200 941,89</b>	<b>4 026 346,96</b>	<b>64,93%</b>	
8.	Projekty i budowa utwardzenia ulic wraz z odwodnieniem.	80 000,00	0,00	0,00%	<b>Projekt budowy tzw. Czerwonki (korekta drogi wojewódzkiej).</b> Na podstawie prowadzonych rozmów z Urzędem Wojewódzkim i Uchwały Rady Miejskiej w Mosinie Nr XXVI/292/20 z 26.11.2020 r., została podjęta Uchwała Nr XXXI/562/21 Sejmiku Województwa Wielkopolskiego z dnia 31.05.2021 r. Gmina oczekuje na zawarcie porozumienia na mocy, którego Gmina może przystąpić do opracowania dokumentacji projektowej przebudowy skrzyżowania zwykłego dróg wojewódzkich nr 431 oraz nr 430 na skrzyżowanie o ruchu okrężnym (typu rondo). Zadanie wykonane w 2021 r. w zakresie aktów prawa miejscowego (bez wydatków) i będzie kontynuowane w roku 2022 po podpisaniu porozumienia.
		9 225,00	9 225,00	100,00%	<b>Projekt ul. Lema w Mosinie (Infrastruktura).</b> Zadanie zakończone.
		18 536,10	18 536,10	100,00%	<b>Projekt ul. Chodkiewicza w Mosinie.</b> Zadanie wykonane w zakresie zabezpieczonych środków w roku 2021 (wydatek niewygasające 2021) i kontynuowane w roku 2022.
		0,00	0,00	0,00%	<b>Projekt ul. Sikorskiego i ul. Podgórznej w Rogalinu.</b> Zadanie zawieszono ze względu na brak zgody WZDW dla trasy odwodnienia. Możliwość kontynuowania i rozliczenia zadania po uzyskaniu pozwolenia wodnoprawnego dla nowej trasy odwodnienia. Zadanie będzie kontynuowane w roku 2022.
		63 714,00	63 714,00	100,00%	<b>Projekt ul. Promowej w Czapurach.</b> Zadanie wykonane w zakresie zabezpieczonych środków w roku 2021 (wydatki niewygasające 2021) i kontynuowane w roku 2022.
		32 595,00	32 595,00	100,00%	<b>Projekt i budowa ul. Tylnej w Krośnie.</b> Zadanie wykonane w zakresie zabezpieczonych środków w roku 2021 (wydatek niewygasające 2021) i kontynuowane w roku 2022.
		100 000,00	0,00	0,00%	<b>Budowa ulica Nowa - Rogalin (dojazd do byłego PGR) - droga pasowa.</b> Brak wydatków ze względu na konieczność opracowania dokumentacji projektowej dla budowy drogi wraz z uzyskaniem uzgodnienia od konserwatora zabytków i pozwolenia na budowę. Brak zgody Rady Miejskiej na zmianę opisu zadania z budowy na projekt uniemożliwił wykonanie zadania.
		0,00	0,00	0,00%	<b>Projekt ciągu komunikacyjnego na Osiedlu Nowe Krosno.</b> Korekta finansowa zadania uniemożliwiła jego wykonanie ze względu na brak zabezpieczonych środków z podziałem na lata 2021-23. Zadanie będzie kontynuowane w roku 2022.

	86 000,00	43 000,00	50,00%	<b>Projekt i budowa odwodnienia ul. Podgórna i obszaru ul. Mostowej w Rogalinie.</b> Zadanie wykonane w zakresie opracowania dokumentacji projektowej dla odwodnienia ul. Podgórnjej i obr. Mostowej w Rogalinie.
	150 000,00	137 101,11	91,40%	<b>Budowa chodnika ul. Obrzańska w Mosinie.</b> Zadanie wykonane.
	32 595,00	32 595,00	100,00%	<b>Projekt chodnika ul. Dębowa w Nowinkach.</b> Zadanie wykonane w zakresie zabezpieczonych środków w roku 2021 (wydatek niewygasające 2021) i kontynuowane w roku 2022.
	100 000,00	1 045,60	1,05%	<b>Budowa chodnika ul. Sosnowa w Wiórku.</b> Wykonano aktualizację kosztorysu inwestorskiego i przeprowadzono 2 postępowania o udzielenie zamówienia publicznego z wynikami: 1-unieważnienie, 2-kwota oferty przewyższała zabezpieczone środki finansowe, które zakończyło się unieważnieniem z powodu braku zwiększenia środków finansowych przez Radę Miejską.
	2 156 834,99	2 156 834,99	100,00%	<b>Budowa ul. Lema w Mosinie.</b> Zadanie współfinansowane z Rządowego Funduszu Rozwoju Dróg. Zadanie wieloletnie, wykonane w zakresie zabezpieczonych środków w roku 2021 (wydatek niewygasające 2021) i kontynuowane w roku 2022.
	5 000,00	4 674,00	93,48%	<b>Budowa ul. Kazimierza Wielkiego, Bolesława Krzywoustego, Kazimierza Odnowiciela w Mosinie.</b> Wykonano aktualizację kosztorysów inwestorskich. Zadanie zgłoszone do dofinansowania z programu Rządowy Fundusz Polski Ład: Program Inwestycji Strategicznych.
	300 000,00	0,00	0,00%	<b>Ścieżka rowerowa ul. Poznańska w Daszewicach, Drużyna - Borkowice, Sasinowo - Wiórek.</b> Brak poniesienia wydatków ze względu na trwające uzgodnienia dotyczące lokalizacji ścieżki rowerowej z Nadleśnictwem Babki, ZDP Poznań i Enea.
	310 000,00	4 797,00	1,55%	<b>Kanalizacja deszczowa - kontynuacja budowy kanalizacji deszczowej Daszewice ul. Poznańska oraz działania związane z retencją.</b> Wykonano aktualizację kosztorysów inwestorskich dla całego zadania. Brak porozumienia z Powiatem w sprawie wspólnej realizacji zadania i podziału wydatków.
	30 000,00	0,00	0,00%	<b>Koncepcja ciągu pieszo rowerowego wzdłuż Kanału Mosińskiego między Parkiem Budzyń a ul. Lipową w Krosinku wraz z kładką pieszo - rowerową w ciągu ulicy Harcerskiej w Mosinie.</b> Brak wydatku spowodowany wyższymi kosztami opracowania koncepcji i brakiem wystarczających środków finansowych w budżecie.
	350 000,00	65 637,72	18,75%	<b>Poprawa bezpieczeństwa w ciągach drogowych, wykonanie analizy rozwoju sieci ścieżek rowerowych.</b> Wykonano aktualizację układu ścieżek rowerowych z koncepcją i operatem oraz aktualizację projektu wraz z uwzględnieniem doświetlenia przejścia dla pieszych i aktualizację organizacji ruchu dla zmiany istniejącego przejścia dla pieszych na skrzyżowaniu ul. I. Krasickiego z ul. Strzelecką na przejście z azylem. Zadanie będzie kontynuowane w roku 2022 w zakresie dotyczącym ścieżek rowerowych.
	20 000,00	0,00	0,00%	<b>Opracowanie koncepcji odwodnienia dla miejscowości Mieczewo.</b> Zadanie przeniesione na rok 2022.
	50 000,00	0,00	0,00%	<b>Opracowanie dokumentacji - południowo-wschodnia obwodnica Mosiny - odcinek od ulicy Mocka do Ulicy Śremskiej.</b> Brak wydatków spowodowany problemem z przeznaczeniem gruntów i strefą pośrednią ujęcia wody, które uniemożliwiają wykonanie opracowania dokumentacji.
	150 000,00	0,00	0,00%	<b>Opracowanie projektu połączenia ulicy Konopnickiej z ulicą Strzelecką wraz z mostem na Kanale Mosińskim.</b> Zadanie przeniesione na rok 2022.
	440 000,00	423 775,34	96,31%	<b>Budowa ulicy Piaskowej od ulicy Czereśniowej do ulicy Topolowej wraz z przebudową ulicy Łąkowej.</b> Zadanie wykonane.
	0,00	0,00	0,00%	<b>Budowa ul. Budzyńska - z odwodnieniem i przebudową skrzyżowania z ul. Konopnickiej 300 m.</b> Rezygnacja z realizacji ze względu na uzyskanie decyzji zrid (17.11.2021) pod koniec roku.

		60 000,00	0,00	0,00%	<b>Opracowanie programu budowy infrastruktury drogowej na terenie Gminy Mosina (założenia - wykonanie).</b> Brak wykonania zadania ze względu na brak ostatecznych kryteriów wskazanych przez radnych.
		50 000,00	0,00	0,00%	<b>Ulica Wczasowa - Dymaczewo Nowe (droga pasowa).</b> Brak wykonania zadania ze względu na problem z odwodnieniem. Zadanie przeniesione na rok 2022
		50 000,00	0,00	0,00%	<b>Projekt budowy ulicy Kamionek w Mieczewie.</b> Brak wykonania zadania ze względu na problem z odwodnieniem. Zadanie przeniesione na rok 2022
		50 000,00	0,00	0,00%	<b>Projekt budowy ulicy Bajera w Dymaczewie Starym</b> Brak wykonania zadania ze względu na problem z odwodnieniem. Zadanie przeniesione na rok 2022
		1 000,00	984,00	98,40%	<b>Budowa ulicy Chopina (odcinek ulica Leśna - ulica Świerkowa) w Mosinie oraz budowa ul. Kopernika w Mosinie.</b> Wykonano aktualizację kosztorysów inwestorskich. Zadanie zgłoszone do dofinansowania z programu Rządowy Fundusz Polski Ład: Program Inwestycji Strategicznych.
		450 000,00	446 840,13	99,30%	<b>Budowa ulicy Kanałowej i Łaziennej - II etap ulica Kanałowa w Mosinie.</b> Zadanie wykonane (wydatki niewygasające 2021) i kontynuowane w roku 2022.
		300 000,00	2 460,00	0,82%	<b>Budowa ulicy Sienkiewicza w Mosinie.</b> Wykonano aktualizację kosztorysu inwestorskiego. Problem terenowo-prawny z mieszkańcami (ploły posesji prywatnych w pasie drogowym).
		20 000,00	0,00	0,00%	<b>Projekt budowy chodnika ulica Czwartaków w Mosinie.</b> Brak wykonania zadania. Zadanie przeniesione na rok 2022.
		20 000,00	0,00	0,00%	<b>Projekt chodnika (ciąg pieszo - rowerowy) ul. Sosnowa w miejscowości Pecna.</b> Brak wykonania zadania. Zadanie przeniesione na rok 2022.
		20 000,00	0,00	0,00%	<b>Projekt chodnika (ciąg pieszo - rowerowy) ul. Cicha - Drużyna.</b> Brak wykonania zadania. Zadanie przeniesione na rok 2022.
		80 000,00	0,00	0,00%	<b>Projekt budowy ulicy Piotrowskiej i Żwirowej w Daszewicach na odcinku od ciekłu Babinki do rzeki Kopli.</b> Brak wykonania zadania. Zadanie przeniesione na rok 2022.
		800,00	738,00	92,25%	<b>Budowa ulicy Kasztanowej w Mosinie.</b> Wykonano aktualizację kosztorysów inwestorskich. Zadanie zgłoszone do dofinansowania z programu Rządowy Fundusz Polski Ład: Program Inwestycji Strategicznych.
		19 581,60	19 581,60	100,00%	<b>Projekt i budowa ul. Mieszka I i etapu II (łącznik) w Mosinie.</b> Zadanie wykonane w zakresie projektu i uzyskania pozwolenia na budowę.
		27 355,20	27 355,20	100,00%	<b>Projekt ul. Budzyńskiej w Mosinie.</b> Zadanie wykonane, uzyskano decyzje zezwalające na realizację inwestycji drogowej.
		60 885,00	60 885,00	100,00%	<b>Projekt ul. Kasztanowej, Lipowej w Daszewicach.</b> Zadanie wykonane (wydatki niewygasające 2021) i kontynuowane w roku 2022.
		15 498,00	15 498,00	100,00%	<b>Projekt wzmocnienia mostu w Bolesławcu.</b> Zadanie wykonane, uzyskano pozwolenie na budowę.
		198 020,94	196 673,41	99,32%	<b>Budowa z przebudową ul. Łaziennej i Kanałowej w Mosinie - etap I.</b> Zadanie wykonane.
		224 321,28	224 321,08	100,00%	<b>Ścieżka rowerowa ul. Poznańska w Daszewicach - etap II + III dł. 315m + etap III +POR.</b> Zadanie wykonane (wydatki niewygasające 2021) i kontynuowane w roku 2022.

		10 500,00	0,00	0,00%	<b>Zmiana istniejącego przejścia dla pieszych na skrzyżowaniu ul. I. Krasickiego z ul. Strzelecką na przejście z azylem.</b> Wykonano aktualizację projektu wraz z uwzględnieniem doświetlenia przejścia dla pieszych i aktualizacją organizacji ruchu, które zostało w całości zapłacone z pozycji "Poprawa bezpieczeństwa w ciągach drogowych, wykonanie analizy rozwoju ścieżek rowerowych". Zadanie wprowadzone do budżetu Gminy Mosina na sesji Rady Miejskiej w dniu 12.08.2021 r. ze względu na otrzymane dofinansowanie. Zadanie wymagało aktualizacji posiadanej dokumentacji projektowej o doświetlenie przejścia dla pieszych (wymóg z dofinansowania) oraz konieczność aktualizacji organizacji ruchu wraz z uzyskaniem zezwolenia od zarządcy ruchu. Dokumentację uzyskano w listopadzie 2021 r.. Zadanie dwuletnie wpisane w WPF - kontynuacja zadania w zakresie wszczęcie postępowania o udzielenie zamówienia publicznego i rozpoczęcie robót nastąpi w roku 2022.
		7 380,00	7 380,00	100,00%	<b>Projekt przebudowy chodnika na ul. Babickiej - sołectwo Babki-Kubalin-Głuszyna Leśna.</b> Zadanie wykonane.
		20 000,00	0,00	0,00%	<b>Opracowanie projektu chodnika Żabinko 150 m.</b> Zadanie przeniesione na rok 2022
9.	Zagospodarowanie terenu działki 26/2 oraz ułożenie kostki przy działce 26/2.	31 099,78	30 099,78	96,78%	<b>Wydatki realizowane w ramach Funduszu Sołectkiego Sołectwa Babki.</b> Zadanie wykonane.
<b>dział 630 rozdział 63003 par. 6050</b>		<b>300 000,00</b>	<b>269 985,00</b>	<b>90,00%</b>	
10.	Strefa kultury i rekreacji.	30 000,00	0,00	0,00%	Podjęto działania zmierzające do wydzielenia dodatkowej strefy do prowadzenia działalności związanej z usługami gastronomicznymi wzdłuż zachodniej pierzei rynku. Utworzono strefę relaksu w północnej części trawnika na Placu 20 Października. W 2021 r. wznowił działalność Gminny Komitet Rewitalizacji. W trakcie prac komitetu przygotowano ankiety jako element konsultacji społecznych. Ankiety mają stanowić doszczegółowienie oczekiwań mieszkańców co do wymienionych przestrzeni. Dotychczasowe podjęte działania sfinansowane zostały z innych źródeł, bądź nie generowały kosztów związanych z zadaniem. Planowana kontynuacja zadania w roku 2022.
11.	Budowa pomostu pływającego.	270 000,00	269 985,00	99,99%	Budowa pomostu pływającego wraz z trampem zejściowym nad Jeziorem Łódzko - Dymaczewskim w Dymaczewie Nowym. Zadanie wykonane.
<b>dział 700 rozdział 70005 par. 6050</b>		<b>4 826 486,97</b>	<b>4 075 229,33</b>	<b>84,43%</b>	
12.	Adaptacja budynku na ul. Dworcowej 3 w Mosinie na Urząd.	2 100 000,00	1 959 716,90	93,32%	Zadanie wykonane.
13.	Termomodernizacja budynku wielofunkcyjnego w Pecnej.	46 486,97	46 486,97	100,00%	Wydatek realizowany z Funduszu Sołectkiego. Zadanie wykonane.
14.	Gminny Program Rewitalizacji "Kokotek".	30 000,00	29 667,60	98,89%	Zadanie wykonane w zakresie 1 etapu opracowania koncepcji adaptacji budynku, 2 etap opracowania koncepcji będzie realizowany w roku 2022 (wydatek niewygasający 2021)
15.	Adaptacja pomieszczeń budynku gminnego u zbiegu ulic Wiosny Ludów i Dembowskiego (Środowiskowy Dom Samopomocy).	2 650 000,00	2 039 357,86	76,96%	Zadanie wieloletnie, wykonane w zakresie zabezpieczonych środków w roku 2021 (wydatek niewygasający 2021) i kontynuowane w roku 2022.
<b>dział 700 rozdział 70005 par. 6060</b>		<b>600 000,00</b>	<b>511 179,54</b>	<b>85,20%</b>	
16.	Wykupy gruntów.	600 000,00	511 179,54	85,20%	Dokonano nabycia prawa własności 30 nieruchomości gruntowych w celu realizacji zadań publicznych o łącznej powierzchni 8,3820 ha, w tym: jedna z transakcji dotyczyła odpłatnego nabycia prawa wieczystego użytkowania nieruchomości stanowiącej własność Skarbu Państwa złożonej z 16 działek ewidencyjnych w Mosinie o łącznej powierzchni 6,3070 hektara. W dwunastu przypadkach nabycie nastąpiło w trybie wydania przez Wojewodę Wielkopolskiego decyzji administracyjnej o stwierdzeniu nabycia nieodpłatnego przez gminę prawa własności. W pięciu przypadkach nabycie nastąpiło po zawarciu umowy ustalającej odszkodowanie za nieruchomość, która przeszła z mocy prawa na własność Gminy Mosina jako przeznaczona pod drogę publiczną gminną. Dwie nieruchomości zostały przekazane nieodpłatnie na rzecz Gminy Mosina przez osobę fizyczną, a jedna została przekazana nieodpłatnie przez Krajowy Ośrodek Wsparcia Rolnictwa. W pozostałych przypadkach nabycie nastąpiło w trybie zawarcia umowy cywilnoprawnej kupna-sprzedaży lub zamiany
<b>dział 750 rozdział 75023 par.6060</b>		<b>140 000,00</b>	<b>137 167,20</b>	<b>97,98%</b>	

17.	Zakup i modernizacja sprzętu informatycznego.	140 000,00	137 167,20	97,98%	W ramach zadania zrealizowano zakup systemu do sporządzania kopii zapasowych składającego się z serwera FUJITSU Server PRIMERGY RX2520 M5 (w tym 2 dyski SSD SATA 6G 960GB oraz 8 dysków HDD SATA 6G 8TB) z niezbędnym wyposażeniem oraz licencjami serwerowymi, a także licencje na oprogramowanie do sporządzania kopii zapasowych (w tym 4 x Veeam Availability Suite oraz 1 x Veeam Backup Essentials Universal Perpetual License) oraz usługą wdrożeniową. Zakupione rozwiązanie umożliwi sporządzanie kopii zapasowych zarówno wszystkich serwerów fizycznych oraz wirtualnych wykorzystywanych w Urzędzie Miejskim w Mosinie, jak i danych użytkowników zapisywanych na stacjach roboczych.
<b>dział 750 rozdział 75023 par.6050, 6057,6059</b>		<b>32 655,52</b>	<b>32 655,52</b>	<b>100,00%</b>	
18.	Rozwój elektronicznych usług publicznych w Gminie Luboń, Mosina i Włoszakowice.	32 655,52	32 655,52	100,00%	W ramach projektu rozpoczęto realizację poszczególnych zadań objętych dofinansowaniem. W dniu 25.06.2021 r. Gmina Mosina podpisała umowę na zakup 3 szt. przełączników sieciowych i zrealizowała zakup o wartości 32.655,52 zł. Kolejne zadania w ramach projektu są w trakcie szacowania wartości i przygotowania dokumentacji do realizacji zamówień publicznych na zakup określonych we wniosku o dofinansowanie urządzeń i oprogramowania.
<b>dział 754 rozdział 75412 par.6230</b>		<b>500 000,00</b>	<b>500 000,00</b>	<b>100,00%</b>	
19.	Dotacja dla Ochotniczej Straży Pożarnej.	500 000,00	500 000,00	100,00%	W ramach dotacji zrealizowano zakup fabrycznie nowego, ciężkiego samochodu specjalnego pożarniczego, ratowniczo – gaśniczego na podwoziu Scania (nr rej. PZ 1K998) z układem napędowym 4/4 dla OSP Mosina. Całkowita wartość pojazdu wyniosła 1.199.250,00 zł. Dotacja celowa Gminy Mosina wyniosła 499.250,00 zł i została rozliczona w roku 2022. Pozostała kwota pochodziła z budżetu państwa. Wóz będzie wykorzystywany m.in. w akcjach i działaniach ratowniczych w ramach KSRG oraz w innych działaniach na potrzeby mieszkańców Gminy Mosina.
<b>dział 754 rozdział 75416 par. 6060</b>		<b>101 900,00</b>	<b>101 781,49</b>	<b>99,88%</b>	
20.	Zakup auta.	101 900,00	101 781,49	99,88%	Zakupiono fabrycznie nowy samochodu z napędem 4/4 marki Dacia Duster nr rej. PZ 1F596 na potrzeby Straży Miejskiej w Mosinie. Radiowóz został wprowadzony do służby i aktualnie jest używany do wykonywania zadań ustawowych na potrzeby mieszkańców Gminy Mosina. Pojazd spełnił oczekiwania pod względem użytkowym i uzupełnił flotę pojazdów jakimi dysponuje Straż Miejska.
<b>dział 754 rozdział 75495 par. 6050</b>		<b>18 000,00</b>	<b>17 441,40</b>	<b>96,90%</b>	
21.	Monitoring w świetlicy wiejskiej oraz na terenie wokół świetlicy.	18 000,00	17 441,40	96,90%	Wydatki realizowane w ramach dodatkowego funduszu jednostek pomocniczych - Sołectwo Krosinko. Wykonano projekt techniczny i częściowo zrealizowano monitoring. Kontynuacja będzie przewidziane przez Sołectwo Krosinko w roku 2022.
<b>dział 801 rozdział 80101 par. 6050</b>		<b>7 328 781,21</b>	<b>7 321 516,56</b>	<b>99,90%</b>	
22.	Modernizacja źródła ciepła i instalacji c.o. w budynkach oświatowych Gminy Mosina i termomodernizacja.	25 000,00	24 600,00	98,40%	Aktualizacja dokumentacji projektowej wraz z bilansem energetycznym dla urządzeń gazowych w SP nr 2 w Mosinie ul. Sowiniecka. Zadanie wykonane (wydatki niewygasające 2021).
23.	Modernizacja źródła ciepła i instalacji c.o. w budynkach oświatowych Gminy Mosina i termomodernizacja.	1 532 070,00	1 532 070,00	100,00%	Termomodernizacja SP Daszewice (dach, ściany, wymiana stolarki) wraz z odwodnieniem. Zadanie wykonane (wydatki niewygasające 2021).
24.	Rozbudowa SP w Rogalinku wraz z odwodnieniem.	1 211 000,00	1 210 967,69	100,00%	Zadanie wieloletnie, wykonane w zakresie zabezpieczonych środków w roku 2021 i kontynuowane w roku 2022.
25.	Rozbudowa Szkoły Podstawowej w Rogalinie z budową sali gimnastycznej wraz z infrastrukturą towarzyszącą.	3 682 511,21	3 676 652,87	99,84%	Zadanie wieloletnie, wykonane w zakresie zabezpieczonych środków w roku 2021 (wydatki niewygasające 2021) i kontynuowane w roku 2022.
26.	Projekt rozbudowy Szkoły Podstawowej w Krosinku (sala gimnastyczna i sale lekcyjne).	70 000,00	70 000,00	100,00%	Zadanie wykonane. Uzyskano pozwolenie na budowę.
27.	Wymiana stolarki okiennej w starej części Szkoły Podstawowej w Krosinku.	85 000,00	84 132,00	98,98%	Zadanie wykonane.
28.	Rozbudowa Szkoły Podstawowej w Krosinku.	11 200,00	11 094,00	99,05%	Zadanie wykonane w zakresie aktualizacji kosztorysów inwestorskich.
29.	Budowa boiska przy Szkole Podstawowej nr 2 w Mosinie.	699 700,00	699 700,00	100,00%	Zadanie wykonane w zakresie zabezpieczonych środków w roku 2021 (wydatki niewygasające 2021) i kontynuowane w roku 2022.

30.	Modernizacja boiska przy SP w Krośnie.	12 300,00	12 300,00	100,00%	Zadanie wykonane w zakresie opracowania dokumentacji projektowej, specyfikacji technicznej wykonania i odbioru robót i kosztorysów inwestorskich.
31.	Rozwój infrastruktury lekkoatletycznej na terenie gminy Mosina.	0,00	0,00	0,00%	Opracowanie i/lub aktualizacja dokumentacji projektowej przy szkołach-Gmina Mosina. Uzgodniono z zarządcą obiektu zakres opracowania i wymagania techniczne. Zadanie będzie kontynuowane w roku 2022.
<b>dział 801 rozdział 80104 par.6050</b>		<b>7 500,00</b>	<b>7 380,00</b>	<b>98,40%</b>	
32.	Przebudowa Przedszkola Nr 3 Integracyjnego wraz z budową oddziału żłobkowego przy ulicy Topolowej w Mosinie.	7 500,00	7 380,00	98,40%	Aktualizacja dokumentacji projektowo-kosztorysowej. Zadanie wykonane w zakresie aktualizacji kosztorysów inwestorskich.
<b>dział 851 rozdział 85195 par.6300</b>		<b>30 000,00</b>	<b>30 000,00</b>	<b>100,00%</b>	
33.	Dotacja celowa dla Powiatu Poznańskiego.	30 000,00	30 000,00	100,00%	25 lutego 2021 r. Rada Miejska podjęła Uchwałę Nr XLI/341/21 w sprawie udzielenia pomocy finansowej Powiatowi Poznańskiemu na zakup sprzętu medycznego dla szpitala w Puszczykowie. W dniu 30 marca 2021 r. Gmina podpisała umowę z Powiatem Poznańskim na realizację przedmiotowej dotacji. Dotacja została zrealizowana w wartości 100 % na zakup defibrylatora i rozliczona w terminie.
<b>dział 900 rozdział 90001 par. 6050</b>		<b>83 900,00</b>	<b>82 414,67</b>	<b>98,23%</b>	
34.	Budowa sieci wodociągowych i kanalizacji sanitarnych w mieście.	80 000,00	78 597,00	98,25%	Aktualizacja dokumentacji projektowej budowy sieci kanalizacji sanitarnej w odnodze ul. Sowinieckiej w Mosinie (w kierunku ZUK) w związku ze zmianami powstałymi podczas przebudowy ul. Sowinieckiej. Zadanie wykonane w zakresie zabezpieczonych środków w roku 2021 (wydatki niewygasające 2021) i kontynuowane w roku 2022.
35.	Budowa dwóch studni chłonnych przy ul. Makowej i Łąkowej w Wiórku.	3 900,00	3 817,67	97,89%	Wydatek realizowany w ramach Funduszu Sołectkiego Sołectwa Wiórek. Zadanie wykonane.
<b>dział 900 rozdział 90002 par. 6010</b>		<b>400 000,00</b>	<b>399 510,02</b>	<b>99,88%</b>	
36.	Objęcie udziałów w ZGO Jarocin.	400 000,00	399 510,02	99,88%	Zgodnie z Uchwałą Rady Miejskiej w Mosinie Nr XXXVII/306/20 z dnia 29 grudnia 2020 r. Gmina Mosina w dniu 4 lutego 2021 r. objęła 434 udziały o wartości 399.510,02 zł w ZGO Spółka z o.o. w Jarocinie - WCR.
<b>dział 900 rozdział 90004 par. 6060</b>		<b>50 257,45</b>	<b>50 256,44</b>	<b>100,00%</b>	
37.	Zakup traktorka do koszenia trawy i części do kosiarek	50 257,45	50 256,44	100,00%	Wydatki realizowane w ramach dodatkowego funduszu jednostek pomocniczych przez Sołectwo Borkowice - Bolesławiec, przez Sołectwo Krosno, przez Sołectwo Żabinko. Zadanie wykonane.
<b>dział 900 rozdział 90005 par. 6230</b>		<b>602 451,65</b>	<b>593 878,02</b>	<b>98,58%</b>	
38.	Dotacja celowa na dofinansowanie modernizacji systemów grzewczych.	602 451,65	593 878,02	98,58%	Zrealizowano 129 dotacji do wymiany źródeł ciepła w budynkach i lokalach mieszalnych
<b>dział 900 rozdział 90015 par. 6050</b>		<b>453 271,80</b>	<b>449 260,81</b>	<b>99,12%</b>	
39.	Projekty, budowa i rozbudowa oświetlenia drogowego.	93 500,00	93 414,00	99,91%	<b>Budowa oświetlenia na ul. Promienistej, Słonecznej i Tęczowej w Mieczewie.</b> Zadanie wykonane.
		0,00	0,00	0,00%	<b>Budowa oświetlenia na ul. Obsta, Cedrowej, Różańskiego i Matejki w Mosinie.</b> Rezygnacja z wykonania zadania ze względu na wysokie koszty udrożnienia pasa drogowego i brak zabudowań (zdjęcie środków finansowych na Sesji Rady Miejskiej w dniu 06.10.2021r.)
		18 600,00	18 593,10	99,96%	<b>Przedłużenie oświetlenia do przejazdu Kolejowego w Pecnej ul. Różana.</b> Zadanie wykonane.
		35 614,50	35 614,50	100,00%	<b>Budowa oświetlenia na ul. Królowej Jadwigi i Kazimierza Odnowiciela w Mosinie.</b> Zadanie wykonane.
		24 300,00	24 214,50	99,65%	<b>Budowa oświetlenia w Krosinku, ul. Wierzbowa - za Kanalem Mosińskim.</b> Zadanie wykonane.
		27 300,00	27 245,25	99,80%	<b>Budowa oświetlenia w Mosinie, ul. Strzelecka - mikropark przy ulicy Chelmońskiego.</b> Zadanie wykonane w zakresie zabezpieczonych środków w roku 2021 (wydatki niewygasające 2021) i kontynuowane w roku 2022.



		30 100,00	30 074,40	99,91%	<b>Budowa oświetlenia w Mosinie, ul. Śliwkowa.</b> Zadanie wykonane.
		22 300,00	22 256,20	99,80%	<b>Budowa oświetlenia w Krośnie rejon ul. Tylnej-Wiosennej - etap III.</b> Zadanie wykonane w zakresie zabezpieczonych środków w roku 2021 (wydatki niewygasające 2021) i kontynuowane w roku 2022.
		41 092,00	41 045,25	99,89%	<b>Budowa oświetlenia w Daszewicach, ul. Dolna i Jesienna - etap I.</b> Zadanie wykonane w zakresie zabezpieczonych środków w roku 2021 (wydatki niewygasające 2021) i kontynuowane w roku 2022.
		27 250,00	27 245,25	99,98%	<b>Budowa oświetlenia ulicy Fiedlera w Rogalinku.</b> Zadanie wykonane w zakresie zabezpieczonych środków w roku 2021 (wydatki niewygasające 2021) i kontynuowane w roku 2022.
		8 364,00	8 364,00	100,00%	<b>Projekt oświetlenia ulicy Mosińskiej od nr 2 do ulicy Łubinowej w Borkowicach.</b> Zadanie wykonane, uzyskano pozwolenie na budowę.
		4 920,00	4 920,00	100,00%	<b>Projekt oświetlenia ulicy Polnej w Bolesławcu.</b> Zadanie wykonane, uzyskano pozwolenie na budowę.
		4 182,00	4 182,00	100,00%	<b>Projekt oświetlenia ulicy Wspólnej (do ulicy Szmaragdowej) w Dymaczewie Nowym.</b> Zadanie wykonane, uzyskano pozwolenie na budowę.
		21 218,00	21 156,20	99,71%	<b>Budowa oświetlenia ulicy Strzeleckiej na wysokości numeru 81ABC w Mosinie.</b> Zadanie wykonane w zakresie zabezpieczonych środków w roku 2021 (wydatki niewygasające 2021) i kontynuowane w roku 2022.
		6 888,00	6 888,00	100,00%	<b>Projekt oświetlenia ulicy Zofii Stryjeńskiej (do Kanału Mosińskiego) i ulicy Jacka Malczewskiego w Mosinie (od ulicy Zofii Stryjeńskiej do ulicy bez nazwy - tz. Odnoga ulicy Strzeleckiej).</b> Zadanie wykonane, uzyskano pozwolenie na budowę.
		6 396,00	6 396,00	100,00%	<b>Projekt oświetlenia ulicy Polnej w Nowinkach.</b> Zadanie wykonane, uzyskano pozwolenie na budowę.
		5 289,00	5 289,00	100,00%	<b>Projekt oświetlenia ulicy Gajowej w Mosinie.</b> Zadanie wykonane, uzyskano pozwolenie na budowę.
		32 200,00	32 195,25	99,99%	<b>Budowa oświetlenia na ulicy Bajkowej w Borkowicach.</b> Zadanie wykonane w zakresie zabezpieczonych środków w roku 2021 (wydatki niewygasające 2021) i kontynuowane w roku 2022.
		5 000,00	1 410,81	28,22%	<b>Opłaty przyłączeniowe wynikające z zawartych umów z Enea na wykonanie przyłączy elektroenergetycznych.</b> Wydatki poniesione za: Mieczewo, ul. Wierzbowa, Lipowa; Borkowice ul. Mosińska (Łubinowa); Bolesławiec ul. Polna; Dymaczewo Nowe ul. Wspólna
40.	Fundusze jednostek pomocniczych.	38 758,30	38 757,10	100,00%	Wydatki wykonane w ramach Funduszu Sołectkiego: 1. Sołectwo Sowinki - Sowiniec: budowa oświetlenia drogowego ul. Nad Lasem w Sowinkach. Wydatki realizowane w ramach dodatkowego funduszu jednostek pomocniczych: 1. Sołectwo Radzewice: budowa oświetlenia na ulicy Kalinowej w Radzewicach 2. Sołectwo Nowinki - Drużyna: budowa projekt oświetlenia ulicy Krótkiej i Spokojne w Drużynie 3. Osiedle nr 2: dokończenie realizacji instalacji lamp (1szt.) przy placu zabaw na ul. Czajkowskiego w Mosinie
<b>dział 900 rozdział 90095 par. 6050</b>		<b>453 755,94</b>	<b>391 931,22</b>	<b>86,37%</b>	
41.	Wydatki realizowane przez jednostki pomocnicze w ramach przydzielonych funduszy.	256 499,43	235 111,16	91,66%	Wydatki zrealizowane w ramach Funduszu Sołectkiego: Czapury: przygotowanie i budowa placu zabaw na działce nr 49/7 w Czapurach, Dymaczewo Nowe: doposażenie placu zabaw, Nowinki - Drużyna: budowa placu zabaw w Drużynie przy ulicy Piaskowej, Sasinowo: wykonanie przyłącza energetycznego i oświetlenia pod daszek na placu zabaw we wsi Sasinowo. Wydatki realizowane w ramach dodatkowego funduszu jednostek pomocniczych: Czapury: przygotowanie i budowa placu zabaw na działce nr 49/7 w Czapurach, Dymaczewo Nowe: doposażenie placu zabaw, Osiedle Nr 4: modernizacja placu zabaw na ulicy Nałkowskiej oraz budowa street workout na ulicy Gałczyńskiego, Osiedle Nr 5: wykonanie projektu skweru na placu po sklepie spożywczym przy ul. Krosińskiej i Osiedle Nr 6: kontynuacja budowy placu

					zabaw na Pożegowie, Osiedle nr 1: rewitalizacja Ptasiego Parku-opracowanie projektu.
42.	Skatepark.	80 000,00	77 490,00	96,86%	Wykonanie projektu i budowa. Zadanie wykonane w zakresie zabezpieczonych środków w roku 2021 (wydatki niewygasające 2021).
43.	Utworzenie strefy rekreacyjnej na Pożegowie.	30 000,00	16 595,00	55,32%	Zadanie wykonane w zakresie zakupu urządzeń małej architektury z odstąpieniem od umowy z przyczyn niezależnych od Gminy i Wykonawcy z możliwością kontynuowania zadania w roku 2022.
44.	Szkółka leśna w Żabinku - miejsce rozwoju terenowej edukacji ekologicznej.	50 000,00	49 000,00	98,00%	Zadanie wykonane, zrealizowane z udziałem środków zewnętrznych Wojewódzkiego Funduszu Ochrony Środowiska i Gospodarki Wodnej w Poznaniu w kwocie 39 200,00 złotych. Wkład własny wyniósł 9.800,00 złotych. Łączna wartość zadania 49 000,00 złotych. W ramach zadania powstała szkółka leśna jako miejsce rozwoju terenowej edukacji ekologicznej dla dzieci i młodzieży w miejscowości Żabinko, na którą składają się: 1. Wiata turystyczna o wymiarach ok. 3,2 x 8,5 m - 1 szt. 2. Ławostół edukacyjny do wiaty edukacyjnej - 3 szt. 3. Panel edukacyjny do wiaty - 1 szt. 4. Gra edukacyjna - seria poznawcza - 4 szt. 5. Zestaw 3 koszy na śmieci z oznakowaniem segregacji - 1 komplet
45.	Rewitalizacja Ptasiego Parku.	15 000,00	12 853,55	85,69%	Opracowanie projektu Ptasiego Parku. Zadanie wykonane.
46.	Budowa placu zabaw w Czaporach.	22 256,51	881,51	3,96%	Zadanie wykonane w zakresie zakupu urządzeń małej architektury z odstąpieniem od umowy z przyczyn niezależnych od Gminy i Wykonawcy z możliwością kontynuowania zadania w roku 2022.
<b>dział 921 rozdział 92109 par. 6050, par. 6057, par. 6059</b>		<b>805 376,31</b>	<b>792 476,23</b>	<b>98,40%</b>	
47.	Budowa świetlic środowiskowych.	450 000,00	443 635,97	98,59%	Świetlica w Sowinkach. Zadanie wykonano w zakresie rozbudowy i przebudowy budynku.
48.	Modernizacja świetlic wiejskich wraz z zagospodarowaniem terenu.	137 500,00	137 014,50	99,65%	Modernizacja starej części świetlicy w Sowinkach w zakresie podłączenia do nowej instalacji c.o. wraz z wymianą instalacji wewnętrznych. Zadanie wykonane.
49.	System fotowoltaiczny na budynkach świetlic.	20 500,00	20 295,00	99,00%	Projekt i wykonanie instalacji fotowoltaicznej w budynkach świetlic wiejskich w Żabinku, Mieczewie i Borkowicach. Zadanie wykonane.
50.	Wydatki realizowane przez jednostki pomocnicze w ramach przydzielonych funduszy.	97 376,31	97 277,30	99,90%	Wydatki realizowane w ramach Funduszu Sołeckiego: 1. Krajkowo: wykonanie klimatyzacji w świetlicy oraz kontynuacja prac związanych z zagospodarowaniem poddasza, 2. Krosinko: modernizacja pomieszczeń piwnicznych w świetlicy wiejskiej, 3. Bolesławiec - Borkowice: projekt oświetlenia terenu za świetlicą, 3. Krosno: ścieżka edukacyjna przy świetlicy wiejskiej - kontynuacja. Wydatki realizowane w ramach dodatkowego funduszu jednostek pomocniczych: 1. Dymaczewo Stare: dokumentacja projektowa świetlicy wiejskiej w Dymaczewie Starym na placu zabaw, 2. Krajkowo: kontynuacja prac związanych z zagospodarowaniem poddasza świetlicy, 3. Krosinko: zagospodarowanie terenu gminnego wokół świetlicy wiejskiej - kontynuacja.
51.	Przebudowa świetlicy wiejskiej w Krajkowie.	100 000,00	94 253,46	94,25%	Zadanie wykonane w zakresie zakończenia przebudowy poddasza i wykonania klimatyzacji.
<b>dział 921 rozdział 92120 par.6300</b>		<b>50 000,00</b>	<b>0,00</b>	<b>0,00%</b>	
52.	Współpraca z Powiatem Poznańskim.	50 000,00	0,00	0,00%	W związku z Uchwałą nr XXXVI/290/20 Rady Miejskiej w Mosinie z dnia 26 listopada 2020 r. zarządzeniem nr 88/2021 z dnia 25 maja 2021 r. Burmistrza Gminy Mosina powołał zespół koordynujący i monitorujący Program opieki nad zabytkami dla gminy Mosina na lata 2020-2023. Zespół dokonał analizy potrzeb w zakresie realizacji programu, w tym w szczególności cmentarzy na terenie gminy Mosina. W powyższym zakresie podjęto rozmowy z Powiatem Poznańskim i

					organizacjami pozarządowymi. Zrealizowane działania nie wymagały poniesienia nakładów finansowych.
<b>dział 926 rozdział 92601 par. 6050</b>		<b>507 626,00</b>	<b>7 626,00</b>	<b>1,50%</b>	
53.	Wentylacja i klimatyzacja w pomieszczeniach budynku OSiR w Mosinie ul. Szkolna 1.	500 000,00	0,00	0,00%	Zadanie wieloletnie. Realizacja przeniesiona na rok 2022.
54.	Wydatki realizowane przez Sołectwo Rogalin.	7 626,00	7 626,00	100,00%	Wydatki realizowane w ramach Funduszu Sołectkiego przez Sołectwo Rogalin: projekt i budowa przyłącza i oświetlenia boiska wiejskiego. Zadanie wykonane.
<b>Ogółem</b>		<b>28 136 336,25</b>	<b>23 863 795,21</b>	<b>84,81%</b>	

## 1.4.2 Remonty

W ramach usług remontowych w 2021 roku Gmina Mosina (dane jednostkowe Urzędu Miejskiego w Mosinie) poniosła m.in. poniżej wymienione nakłady:

- usunięcie awarii instalacji wodnej wsi Sowiniec 3.246,05 zł,
- naprawa nawierzchni asfaltowej ul. Śremska w Mosinie 400,55 zł,
- naprawa nawierzchni asfaltowej ul. Leszczyńska w Mosinie 249,44 zł,
- zmiana organizacji ruchu ul. Leszczyńska w Mosinie 6.492,74 zł,
- interwencyjny remont cząstkowy nawierzchni asfaltowej w Mosinie 2.221,01 zł,
- remont cząstkowy ul. Wawrzyniaka w Mosinie 585,23 zł,
- naprawa oznakowania ul. Śremska, Jasna i Kwiatowa w Mosinie 508,83 zł,
- kosztorys remontu jezdni ul. Mostowa, Niezłomnych w Mosinie 1.722,00 zł,
- kosztorys remontu jezdni ul. Mostowa i Kolejowa w Mosinie 984,00 zł,
- naprawa sygnalizatora s1 ul. Śremska w Mosinie 7.687,50 zł,
- wykonanie nakładki z mieszanki ul. Leszczyńska w Mosinie 12.300,00 zł,
- projekt czasowej organizacji ruchu ul. Śremska w Mosinie 3.075,75 zł,
- projekt czasowej organizacji ruchu ul. Wawrzyniaka w Mosinie 3.690,00 zł,
- remonty cząstkowe dróg powiatowych 15.802,43 zł,
- konserwacja i przegląd urządzeń sygnalizacji świetlnej ul. Mostowa, Leszczyńska i Wawrzyniaka w Mosinie 25.030,50 zł,
- remont obustronny chodników w ciągu ul. Śremskiej w Mosinie 376.755,03 zł,
- remont obustronny chodników w ciągu ul. Śremskiej w Mosinie – pełnienie funkcji inspektora nadzoru

- 5.023,93 zł,
- odmalowanie oznakowania poziomego – drogi powiatowe 8.195,51 zł,
  - uzupełnienie ubytków nawierzchni ul. Śremska w Mosinie 805,90 zł,
  - regulacja wysokości płytek chodnikowych ul. Śremska w Mosinie 517,36 zł,
  - remont cząstkowy nawierzchni w Mosinie 278,23 zł,
  - remont cząstkowy nawierzchni asfaltowej ul. Szosa Poznańska w Mosinie 784,31 zł,
  - remont uszkodzonego oznakowania ul. Gałczyńskiego w Mosinie 280,44 zł,
  - naprawa znaku D6 ul. Mickiewicza w Mosinie 159,04 zł,
  - naprawa nawierzchni asfaltowej w Babkach 544,46 zł,
  - naprawa uszkodzonego oznakowania ul. Towarowa w Mosinie 277,98 zł,
  - naprawa uszkodzonego oznakowania ul. Kościelna w Mosinie 390,99 zł,
  - zmiana stałej organizacji ruchu we Wiórku 13.362,78 zł,
  - naprawa i montaż znaków ul. Strzelecka w Mosinie 456,02 zł,
  - zmiana stałej organizacji ruchu w Babkach 3.660,33 zł,
  - zmiana stałej organizacji ruchu w Mosinie 1.624,37 zł,
  - naprawa znaku D1 ul. Strzelecka w Mosinie 177,12 zł,
  - naprawa oznakowania ul. Śremska, Jasna i Kwiatowa 61,50 zł,
  - remont cząstkowy nawierzchni ul. Mostowa 302,21 zł,
  - zmiana stałej organizacji ruchu ul. Strzelecka 1.549,62 zł,
  - remont cząstkowy nawierzchni ul. Krosińska 736,34 zł,
  - zmiana stałej organizacji ruchu w Bolesławcu 16.915,27 zł,
  - naprawa uszkodzonego znaku ul. Torowa w Mosinie 195,82 zł,
  - naprawa progu ul. Mickiewicza w Mosinie 195,82 zł,
  - naprawa uszkodzonej tabliczki ul. Porazińskiej w Mosinie 234,32 zł,
  - remont cząstkowy nawierzchni ul. Farbiarska w Mosinie 2.683,92 zł,
  - remont cząstkowy nawierzchni ul. Szkolna w Mosinie 242,25 zł,
  - zmiana stałej organizacji ruchu w Mosinie 6.150,44 zł,
  - naprawa uszkodzonej nawierzchni ul. Poniatowskiego w Mosinie 100,74 zł,
  - remont cząstkowy nawierzchni asfaltowej w Mosinie 623,61 zł,
  - remont cząstkowy nawierzchni asfaltowej ul. Poznańska w Rogalinie 404,85 zł,
  - naprawa uszkodzonego chodnika ul. Niezłomnych w Mosinie 60,44 zł,
  - remont cząstkowy nawierzchni asfaltowej w Krajkowie 5.576,94 zł,
  - naprawa uszkodzonego oznakowania w Czapurach 147,60 zł,
  - zmiana stałej organizacji ruchu w Mosinie 743,97 zł,

- remont częściowy nawierzchni w Mieczewie 951,41 zł,
- naprawa tablic ogłoszeniowych w Mosinie 2.529,79 zł,
- naprawa uszkodzonej nawierzchni ul. Budzyńska w Mosinie 647,60 zł,
- naprawa chodnika ul. Kościuszki w Mosinie 29,96 zł,
- zmiana stałej organizacji ruchu w Sowinkach 5.771,22 zł,
- zmiana stałej organizacji ruchu ul. Strzelecka w Mosinie 2.659,01 zł,
- zmiana stałej organizacji ruchu ul. Wodna i Wspólna w Mosinie 3.825,67 zł,
- remont nawierzchni dojazd do parkingu wieży widokowej od ul. Pożegowskiej 1.902,01 zł,
- zmiana stałej organizacji ruchu ul. Targowa i Czereśniowa 2.077,75 zł,
- naprawa znaku ul. Kościelna w Rogalinku 316,11 zł,
- naprawa znaku ul. Piaskowa w Krosinku 439,66 zł,
- zmiana stałej organizacji ruchu w Babkach 5.771,63 zł,
- zmiana stałej organizacji ruchu w Daszewicach 16.555,80 zł,
- zmiana stałej organizacji ruchu w Czapurach 4.759,05 zł,
- zmiana stałej organizacji ruchu ul. Rzeczypospolitej Mosińskiej w Mosinie 296,43 zł,
- remont nawierzchni w Radzewicach 1.250,54 zł,
- naprawa uszkodzonego słupka U-12 Mosina 40,59 zł,
- remont przystanku autobusowego w Żabinku 6.009,29 zł,
- naprawa uszkodzonego oznakowania ul. Gałczyńskiego w Mosinie 429,86 zł,
- naprawa uszkodzonego chodnika ul. Niepodległości w Mosinie 33,58 zł,
- zmiana stałej organizacji ruchu ul. Lipowa w Krosinku 38.838,48 zł,
- naprawa nawierzchni w Sasinowie – utwardzenie kruszywem 9.655,50 zł,
- zmiana stałej organizacji ruchu w Dymaczewie Starym ul. Szkolna 14.497,64 zł,
- remont nawierzchni jezdni ul. Lipowa w Pecnej 2.646,84 zł,
- remont nawierzchni jezdni ul. Farbiarska w Mosinie 275,83 zł,
- remont zjazdu z drogi gminnej w Baranówku 3.790,74 zł,
- naprawa nawierzchni jezdni w Babkach 976,19 zł,
- remont częściowe dróg gminnych 5.670,30 zł,
- remont nawierzchni pod wiatą śmietnikową ul. Dworcowa 3 w Mosinie 23.472,09 zł,
- remont ul. Osada w Rogalinie 10.601,99 zł,
- naprawa uszkodzonego chodnika w Dymaczewie Starym 6.266,89 zł,
- zmiana stałej organizacji ruchu ul. Farbiarska w Mosinie 6.010,71 zł,
- remont chodnika ul. Gruszkowa w Mosinie 30.154,68 zł,
- remont dróg - wykonanie przejść dla pieszych na pl. 20 Października w Mosinie 77.440,80 zł,

- naprawa ławki przy Gliniankach 236,90 zł,
- naprawa stopnia schodów na wieży widokowej 250,00 zł,
- prace remontowe elementów drewnianych na wieży widokowej 11.500,50 zł,
- naprawa elementów wieży widokowej 700,00 zł,
- usunięcie awarii kan.wodnej w budynku urzędu miejskiego 266,55 zł,
- usunięcie awarii instalacji kanalizacyjnej w Osadzie Jezioro 3.788,00 zł,
- usunięcie awarii kotła gazowego w Mosinie 3.690,00 zł,
- usunięcie awarii instalacji wodnej ul. Pożegowska 9 w Mosinie 4.305,00 zł,
- remont lokalu mieszkalnego ul. Pożegowska 11 w Mosinie 2.150,13 zł,
- prace instalacyjne – wymiana naczynia ul. Śremska 87 w Mosinie 3.075,00 zł,
- remont pieca kaflowego lokal nr 1 ul. Pożegowska 17 w Mosinie 3.193,45 zł,
- wymiana instalacji wodnej i kanalizacyjnej w lokalu nr 1 ul. Dworcowa 3 w Mosinie 5.581,13 zł,
- usunięcie awarii wod-kan. ul. Dworcowa 3A w Mosinie 2.202,94 zł,
- termomodernizacja budynku wielofunkcyjnego w Pecnej 1.799,04 zł,
- prace remontowe lokalu komunalnego ul. Pożegowska 11 w Mosinie 20.330,35 zł,
- wymiana pieca ul. Sowiniecka 75 w Mosinie 11.507,02 zł,
- prace remontowe pieców kaflowych ul. Pożegowska, ul. Mickiewicza 12.337,34 zł,
- remont mieszkania komunalnego ul. Fiedlera 3 w Mosinie 60.079,53 zł,
- naprawa ogrodzenia ul. Pożegowska 11 1.962,15 zł,
- prace remontowe ul. Poznańska 18 w Mosinie 3.261,15 zł,
- czyszczenie chemiczne kotła ul. Kasprowicza w Mosinie 2.669,10 zł,
- wymiana sposobu ogrzewania na gazowe ul. Krotowskiego 16 w Mosinie 8.472,95 zł,
- wykonanie prac wentylacyjnych w lokalach użytkowych ul. Krotowskiego 16, ul. Nowa 7, ul. Śremska 87 w Mosinie 11.182,20 zł,
- prace remontowe dachów na budynkach komunalnych ul. Pożegowska 9, Krotowskiego 57.363,21 zł,
- prace remontowe budynku komunalnego ul. Pożegowska 11 w Mosinie 23.426,82 zł,
- prace remontowe pokontrolne dotyczące instalacji elektrycznej w budynku przy ul. Krotowskiego 16 2.098,87 zł,
- prace remontowe w mieszkaniu komunalnym nr 2 przy ulicy Pożegowskiej 12 w Mosinie 932,31 zł,
- usunięcie awarii grzejników w budynku wielofunkcyjnym w Pecnej 2.152,50 zł,
- interwencyjna naprawa rynny w urzędzie 378,02 zł,
- naprawa laptopa 350,00 zł,
- przegląd i konserwacja drzwi wejściowych do urzędu 492,00 zł

- naprawa klimatyzacji w urzędzie 1.745,51 zł,
- malowanie pomieszczeń Referatu Promocji 931,73 zł,
- remont pomieszczeń zajmowanych przez GCI i Referat Promocji 12.041,97 zł,
- naprawa napędu drzwi wejściowych do urzędu 159,10 zł,
- przebudowa instalacji w urzędzie 676,50 zł,
- naprawa samochodu Skoda Octavia 5.152,42 zł,
- remont pomieszczeń w urzędzie miejskim 20.986,84 zł,
- materiały do malowania pomieszczeń UM 187,24,
- naprawa drukarki 430,50 zł,
- usługa serwisowa – naprawa drzwi 356,70 zł,
- remont salki radnego 14.645,72 zł,
- malowanie drzwi i wymiana klamek w UM 17.100,00 zł,
- naprawa drzwi wejściowych do UM 10.627,20 zł,
- naprawa drona 2.330,00 zł,
- naprawa auta OSP 2.854,50 zł,
- wymiana uszkodzonych syren Ford Transit OSP 620,00 zł,
- naprawa auta OSP Mercedes 900,00 zł,
- remont pompy łożyska, klamki – OSP 1.075,10 zł,
- naprawa auta OSP 315,50 zł,
- naprawa auta Straży Miejskiej – silnik, sprzęgło 4.500,00 zł,
- naprawa przełącznika w Dacii Straży Miejskiej 170,00 zł,
- wymiana klocków w Dacii Straży Miejskiej 780,00 zł,
- naprawa sygnalizacji Fiat Fiorino Straży Miejskiej 485,00 zł,
- naprawa opony Fiat Straży Miejskiej 40,00 zł,
- wymiana rozrzędu w Dacii Straży Miejskiej 1.350,00 zł,
- naprawa instalacji elektrycznej w aucie Straży Miejskiej 250,00 zł,
- naprawa alternatora w aucie Fiat Straży Miejskiej 350,00 zł,
- naprawa radiowozu Fiat 1.300,00 zł,
- wymiana uszkodzonej kamery zewnętrznej monitoringu ul. Pożegowska w Mosinie 8.087,25 zł,
- wymiana paska do kosiarki 191,01 zł,
- naprawa kosy 160,00 zł,
- konserwacja kosiarki 208,00 zł,
- naprawa ogrodzenia na placu zabaw w Babkach 959,40 zł,
- wymiana uszkodzonych elementów na placach zabaw: Wiórek, Krosno, Borkowice, Mosina 780,00 zł,

- naprawa elementów na placach zabaw w Mosinie, Czapurach 1.125,65 zł,
- usunięcie awarii c.o. w świetlicy Czapury 5.539,51 zł,
- remont świetlicy w Świątnikach 5.805,60 zł,
- remont ogrodzenia na placu zabaw w Świątnikach 4.000,00 zł,
- naprawa podwieszanego sufitu w świetlicy w Krajkowie 1.236,79 zł,
- naprawa schodów wejściowych do świetlicy w Świątnikach 2.071,59 zł,
- prace remontowe w świetlicy w Mieczewie 5.631,09 zł,
- prace remontowe w kuchni w świetlicy w Daszewicach 27.536,00 zł,
- osuszenie pomieszczenia po zalaniu świetlicy w Pecnej 2.402,19 zł,
- oporniki do świetlicy w Świątnikach 69,93 zł,
- osuszenie świetlicy w Żabinku 1.823,20 zł,
- remont łazienki w świetlicy w Daszewicach 22.766,52 zł,
- remont szatni i korytarza w świetlicy w Daszewicach 10.940,00 zł,
- remont budynku MOK ul. Dworcowa w zakresie systemu sygnalizacji i wykrywania pożaru i oświetlenia awaryjnego 337.270,14 zł,
- prace remontowe w budynku wielofunkcyjnym w Pecnej 23.211,99 zł,
- zakup materiałów do remontu – Dymaczewo Nowe 1.015,86 zł,
- malowanie świetlicy w Dymaczewie Nowym 3.690,00 zł,
- naprawa szafy w zabudowie 2.400,00 zł,
- remont nawierzchni terenu przy świetlicy w Mieczewie 4.025,00 zł,
- konserwacja oświetlenia ulicznego 4.305,00 zł,
- podłączenie kuchenek gazowych w świetlicy w Daszewicach 492,00 zł,
- zabezpieczenie dachu świetlicy w Czapurach 2.330,85 zł,
- kosztorys remontowy zadania szatnia na medal w szkole w Pecnej 2.460,00 zł.

## I.5 Dochody uzyskane z tytułu wykonywania prawa własności i innych praw majątkowych oraz z wykonywania posiadania w okresie od dnia 01.01.2021 - 31.12.2021 r.

*Tabela nr 25.*

*Plan i wykonanie dochodów uzyskanych z tytułu wykonywania prawa własności*

l.p.	Nazwa	Plan	Wykonanie	%
<b>I.</b>	<b>Gmina Mosina razem:</b>	<b>16 592 650,75</b>	<b>16 916 082,51</b>	<b>101,95%</b>
<b>1.</b>	<b>Wpływy z opłat z tytułu użytkowania wieczystego nieruchomości</b> 700/70005/0550	<b>833 000,00</b>	<b>853 415,60</b>	<b>102,45%</b>



<b>2.</b>	<b>Wpływy z najmu i dzierżawy składników majątkowych Skarbu Państwa, jednostek samorządu terytorialnego lub innych jednostek zaliczanych do sektora finansów publicznych oraz innych umów o podobnym charakterze</b>	<b>1 014 641,00</b>	<b>1 026 655,55</b>	<b>101,18%</b>
a/	020-02001-0750 czynsz dzierżawny za obwody łowieckie	10 391,00	9 326,13	89,75%
b/	700-70005-0750 dzierżawa budynków komunalnych	829 250,00	866 303,06	104,47%
c/	630-63003-0750 dzierżawa obiektów sportowych	15 000,00	13 380,58	89,20%
d/	921-92109-0750 wynajem świetlic	60 000,00	46 204,44	77,01%
e/	926-92605-0750 wynajem obiektów sportowych	100 000,00	91 441,34	91,44%
<b>3.</b>	<b>Wpływy z tytułu przekształcenia prawa użytkowania wieczystego przysługującego osobom fizycznym w prawo własności 700/70005/0760</b>	<b>16 000,00</b>	<b>16 709,88</b>	<b>104,44%</b>
<b>4.</b>	<b>Wpływy z tytułu odpłatnego nabycia prawa własności oraz prawa użytkowania wieczystego nieruchomości 700/70005/0770</b>	<b>3 030 000,00</b>	<b>3 324 206,57</b>	<b>109,71%</b>
<b>5.</b>	<b>Wpływy z usług</b>	<b>414 273,12</b>	<b>450 130,10</b>	<b>108,66%</b>
a/	750-75023-0830	60 800,12	83 159,04	136,77%
b/	852-85202-0830	62 900,00	56 891,94	90,45%
c/	852-85214-0830	10 000,00	30 389,31	303,89%
d/	852-85228-0830	142 000,00	145 098,04	102,18%
e/	926-92605-0830	138 573,00	134 591,75	97,13%
<b>6.</b>	<b>Wpływy ze sprzedaży składników majątkowych 020-02001-0870</b>	<b>10 261,91</b>	<b>11 306,41</b>	<b>110,18%</b>
<b>7.</b>	<b>Wpływy z innych lokalnych opłat pobieranych przez jst na podstawie odrębnych ustaw</b>	<b>11 274 474,72</b>	<b>11 233 658,40</b>	<b>99,64%</b>
a/	756-75618-0490 opłaty za zajęcie pasa	481 282,72	522 381,67	108,54%
b/	756-75618-0490 opłaty adiacenckie	145 000,00	188 422,53	129,95%
c/	756-75618-0490 opłaty parkingowe	360 000,00	325 156,31	90,32%
d/	756-75618-0490 inne wpływy	0	2 138,00	
e/	900-90002-0490 wpływy z opłat za gospodarowanie odpadami komunalnymi	10 288 192,00	9 137 291,49	<b>88,85%</b>

Wpływy z najmu i dzierżawy składników majątkowych Skarbu Państwa, jednostek samorządu terytorialnego lub innych jednostek zaliczanych do sektora finansów publicznych oraz innych umów o podobnym charakterze dotyczą:

1/ czynsz dzierżawny za obwody łowieckie wg poniższego zestawienia:

- wpływy z Lasów Państwowych w kwocie 1.799,00 zł,
- wpływ ze Stacji Badawczej Polskiego Związku Łowieckiego Ośrodek Hodowli Zwierząt w Czempiniu w kwocie 255,69 zł,

- wpływ z Powiatu Poznańskiego w kwocie 7 271,44 zł,

## 2/ dzierżawa budynków komunalnych:

- osoby fizyczne – wpływy w wysokości 292.591,33 zł,
- osoby prawne – wpływy w wysokości 573.711,73 zł.

Zarządzanie i administrowanie mieszkalnymi zasobami komunalnymi Gminy Mosina zostało przekazane Zakładowi Usług Komunalnych Sp. z o.o.. W roku 2021 Spółka wykonywała te zadania na mocy Porozumienia nr MK.36.2021 z dnia 4 stycznia 2021 roku. Przedmiotem Porozumienia są czynności zarządzania i administrowania oraz inne roboty i usługi, w tym usługi i roboty budowlane, związane z obsługą nieruchomości. Zgodnie z Porozumieniem czynności wykonywane są w następujących lokalach i nieruchomościach:

- mieszkaniowym zasobie Gminy Mosina wchodzącym w skład Gminnego Zasobu Nieruchomości,
- lokalach użytkowych,
- lokalach wchodzących w skład Wspólnot Mieszkaniowych,
- lokalach wchodzących w skład MTBS Sp. z o.o. w Mosinie,
- lokalach wynajętych na cele mieszkaniowe od innych podmiotów,
- świetlicach wiejskich,
- budynkach użyczonych Ochotniczemu Strażom Pożarnym działającym na terenie Gminy Mosina,
- nieruchomościach gruntowych przyległych do budynków mieszkalnych i pomieszczeń przynależnych do lokali oraz lokali użytkowych,
- lokalach o innym przeznaczeniu.

## 3/ wynajem świetlic wg poniższego zestawienia:

- Czapury 5.593,30 zł,
- Borkowice, Bolesławiec 2.550,00 zł,
- Nowinki, Drużyna 1.806,90 zł,
- Krajkowo 540,00 zł,
- Krosinko 5.655,00 zł,
- Radzewice 975,00 zł,
- Krosno 13.265,00 zł,
- Daszewice 8.449,24 zł,
- Mieczewo 915,00 zł,
- Wiórek 3.590,00 zł,
- Żabinko 1.860,00 zł,
- Sowinki 210,00 zł,
- Świątniki 795,00 zł.

## 4/ wynajem obiektów sportowych (m.in. sala gimnastyczna, stadion, przystań żeglarska)

Wpływy z usług świadczonych przez Ośrodek Sportu i Rekreacji w Mosinie dotyczą:

- opłaty za wstęp na siłownię,
- wejście do sauny,
- zajęcia fitnessowe z oferty OSiR,
- treningi personalne,
- opracowanie indywidualnego planu ćwiczeń.

Rodzaj usługi	Liczba umów w 2019 roku	Liczba umów w 2020 roku	Liczba umów w 2021 roku
Karnet siłownia - 2 wejścia w tygodniu	72	55	39
Karnet do godziny 14:00	45	25	4
karnet junior	760	325	109
karnet open	1687	1142	141
karnet senior	151	72	46
Karnet senior – jedno wejście w tygodniu	12	114	2
karnet siłownia	753	524	440
Wejście bezpłatne	390	195	285
wejście jednorazowe na siłownię 15-17 lat	12	3	9
wejście jednorazowe na siłownię 18+	51	45	12
wejście jednorazowe na zajęcia grupowe 18+	41	24	8
wejście jednorazowe na zajęcia grupowe 15-17	25	12	13
karnet promocyjny junior	70	0	107
karnet promocyjny senior	9	0	38
karnet promocyjny open	243	0	299
Karnet multisport kids	0	1	6
karnet multisport plus	189	72	197
karnet multisport senior	3	2	0
karnet weteran - bezpłatny	3	0	2
Karnet na zajęcia fitness	0	0	266
3 m-czny karnet na zajęcia fitness	0	0	2
Karnet OK System	0	0	7
<b>Razem:</b>	<b>4516</b>	<b>2611</b>	<b>2032</b>

Od 1 stycznia 2021 roku do 27 kwietnia 2021 roku zajęcia fitness były prowadzone online za pomocą platformy Zoom. Sprzedaż karnetów odbywała się w cenie promocyjnej.

Od 28 kwietnia 2021 do 31 maja 2021 zajęcia odbywały się w formie hybrydowej: część zajęć nadal odbywała się na platformie Zoom, część na zewnątrz – na kompleksie sportowym ORLIK przy ul. Krasickiego 16. W hali była możliwość zorganizowania zajęć dla dzieci i młodzieży.

Od 31 maja 2021 r. do 31 grudnia 2021 r. wszystkie zajęcia mogły powrócić na halę, jednak w ograniczonej ilości godzinowej i liczbowej (maksymalnie 12 osób na zajęciach).

Zmniejszenie ilości sprzedanych karnetów w roku 2021 w stosunku do roku 2020 na usługi świadczone przez OSiR w Mosinie w ramach prowadzonej działalności fitness wynikało z sytuacji epidemiologicznej spowodowanej zagrożeniem wirusem COVID-19.

Tabela nr 26.

Dochody Gminy Mosina z tytułu wykonywania prawa własności w latach 2019-2021

I.p.	Nazwa	Stan na dzień 31.12.2019	Stan na dzień 31.12.2020	Różnica +,- (rok 2020-2019)	Stan na dzień 31.12.2021	Różnica +,- (rok 2021-2020)
<b>1.</b>	<b>Rodzaj dochodów wg §</b>					
a/	Wpływy z opłat z tytułu użytkowania wieczystego nieruchomości §0550	835 047,38	827 680,41	-7 366,97	853 415,60	+25 735,19
b/	Wpływy z najmu i dzierżawy składników majątkowych Skarbu Państwa, jednostek samorządu terytorialnego lub innych jednostek zaliczanych do sektora finansów publicznych oraz innych umów o podobnym charakterze §0750	888 055,25	856 308,73	-31 746,52	1 26 655,55	+170 346,82
c/	Wpływy z tytułu przekształcenia prawa użytkowania wieczystego przysługującego osobom fizycznym w prawo własności §0760	183 520,94	40 432,51	-143 088,43	16 709,88	-23 722,63
d/	Wpływy z tytułu odpłatnego nabycia prawa własności oraz prawa użytkowania wieczystego nieruchomości §0770	1 447 585,42	1 936 546,04	+488 960,62	3 324 206,57	+1 387 660,53
e/	Wpływy ze sprzedaży składników majątkowych §0870	359,40	4 488,68	+4 129,28	11 306,41	+ 6 817,73
f/	Wpływy ze sprzedaży usług §0830	427 851,56	359 484,81	-68 366,75	450 130,10	+90 645,29
g/	Wpływy z innych lokalnych opłat pobieranych przez jst na podstawie odrębnych ustaw §0490	5 597 492,71	9 204 817,14	+3 607 324,43	11 233 658,40	+ 2 028 841,26
	<b>RAZEM:</b>	<b>9.379.912,66</b>	<b>13 229 758,32</b>	<b>+3 849 845,66</b>	<b>16 916 082,51</b>	<b>+ 3 686 324,19</b>

Z dniem 1 stycznia 2019 r. prawo wieczystego użytkowania gruntów zabudowanych na cele mieszkaniowe przekształca się w prawo własności tych gruntów, o czym stanowi art. 1 ustawy z dnia 20 lipca 2018 r. o przekształceniu prawa wieczystego użytkowania gruntów zabudowanych na cele mieszkaniowe w prawo własności tych gruntów oraz Uchwała Rady Miejskiej Nr IV/20/19 z dnia 24 stycznia 2019 r.

W 2021 roku wystawiono 6 zaświadczeń o wniesieniu opłaty jednorazowej z tytułu przekształcenia prawa użytkowania wieczystego w prawo własności, które oddane były w użytkowanie wieczyste na cele mieszkaniowe z uwzględnieniem bonifikaty 50%. Zaświadczenia te wydano podmiotom, które wyodrębniły lokale mieszkalne położone w budynku mieszkalnym wielorodzinnym, gdzie własność wyodrębnionego lokalu była związana z udziałem ułamkowym w nieruchomości wspólnej. Powyższe działanie wynika z dyspozycji art. 13 ust. 3 cytowanej powyżej ustawy, który przewiduje, że również właściciele lokali wyodrębnionych po 1 stycznia 2019 r. są zobowiązani wносить opłaty przekształceniowe. W sześciu wymienionych powyżej przypadkach właściciele lokali skorzystali z przysługującej im w 2021 roku bonifikaty w wysokości 50%. Suma opłat wyniosła 2800,30 zł.

<b>2019</b>	<b>2020</b>	<b>2021</b>
W 2019 roku łączna suma wpływów z tytułu jednorazowej opłaty przekształceniowej z bonifikatą 80% wyniosła: 173.478,83 zł.	W roku 2020 opłaty jednorazowej z wykorzystaniem bonifikaty w wysokości 65% dokonało 10 właścicieli nieruchomości. Kwota dokonanej opłaty jednorazowej z uwzględnieniem bonifikaty w wysokości 65% w 2020 roku wyniosła 6.570,25 zł.	W roku 2021 opłaty jednorazowej z wykorzystaniem bonifikaty w wysokości 50% dokonało 6 właścicieli nieruchomości. Kwota dokonanej opłaty jednorazowej z uwzględnieniem bonifikaty w wysokości 50% w 2021 r. wyniosła 2.800,30 zł.
26 podmiotów nie złożyło wniosku o udzielenie bonifikaty w 2019 r.		

Tabela nr 27.

## Dochody wykonane i zaległości w wybranych podatkach i opłatach w roku 2021

Lp.	Rodzaje wierzytelności		Dochody wykonane stan na 31.12.2021	Kwoty zaległości stan na 31.12.2021
			1	2
1.	Podatek od nieruchomości	Osoby fizyczne	6 574 234,31	1 015 744,77
		Osoby prawne	17 051 702,42	1 743 151,23
		<b>Razem</b>	<b>23 625 936,73</b>	<b>2 758 896,00</b>
2.	Podatek rolny	Osoby fizyczne	251 870,80	8 651,57
		Osoby prawne	42 846,00	127,00
		<b>Razem</b>	<b>294 716,80</b>	<b>8 778,57</b>
3.	Podatek leśny	Osoby fizyczne	27 487,49	951,04
		Osoby prawne	181 059,00	0,00
		<b>Razem</b>	<b>208 546,49</b>	<b>951,04</b>
4.	Podatek od środków transportu	Osoby fizyczne	589 587,35	230 957,60
		Osoby prawne	261 946,20	31 645,91
		<b>Razem</b>	<b>851 533,55</b>	<b>262 603,51</b>
5.	Opłata targowa (rekompensata Z MF)		274 598,00	0,00
<b>RAZEM</b>			<b>25 255 331,57</b>	<b>3 031 229,48</b>

Tabela nr 28.

## Dochody wykonane w wybranych podatkach i opłatach w latach 2019-2021

Lp.	Rodzaje wierzytelności		Kwota wpływów stan na 31.12.2019	Kwota wpływów stan na 31.12.2020	Kwota wpływów stan na 31.12.2021	Wzrost lub spadek % (kol.3:2)
			1	2	3	4
1.	Podatek od nieruchomości	Osoby fizyczne	5 681 223,07	6 019 294,11	6 574 234,31	+9,22
		Osoby prawne	16 416 628,88	16 250 715,96	17 051 702,42	+4,93
		<b>Razem</b>	<b>22 097 851,95</b>	<b>22 270 010,07</b>	<b>23 625 936,73</b>	<b>+6,09</b>
2.	Podatek rolny	Osoby fizyczne	244 333,48	243 305,59	251 870,80	+3,52
		Osoby prawne	42 420,00	37 048,00	42 846,00	+15,65
		<b>Razem</b>	<b>286 753,48</b>	<b>280 353,59</b>	<b>294 716,80</b>	<b>+5,12</b>
3.	Podatek leśny	Osoby fizyczne	28 731,89	29 163,47	27 487,49	-5,75
		Osoby prawne	178 139,00	179 704,00	181 059,00	+0,75
		<b>Razem</b>	<b>206 870,89</b>	<b>208 867,47</b>	<b>208 546,49</b>	<b>-0,15</b>

4.	Podatek od środków transportu	Osoby fizyczne	442 080,00	544 874,79	589 587,35	+8,21
		Osoby prawne	264 563,30	260 671,40	261 946,20	+4,89
		<b>Razem</b>	<b>706 643,30</b>	<b>805 546,19</b>	<b>851 533,55</b>	<b>+5,71</b>
5.	Opłata targowa		274 598,00	116 189,50	274 598,00	+136,34
<b>RAZEM</b>			<b>23 572 717,62</b>	<b>23 680 966,82</b>	<b>25 255 331,57</b>	<b>+6,65</b>

## I.6 HIPOTEKI – wierzytelności hipoteczne w podatku od nieruchomości, podatku rolnym i podatku leśnym

### Podatek od nieruchomości

#### **Osoby fizyczne**

Wartość zabezpieczeń hipotecznych na dzień 31 grudnia 2020 roku wyniosła 389.812,65 zł.

W okresie od 1 stycznia 2021 roku do 31 grudnia 2021 roku nie ustanowiono nowych hipotek.

Na zaległości objęte hipotekami wpłacono podatek w wysokości 10.595,85 zł. W związku z powyższym stan zaległości objętych hipoteką na dzień 31 grudnia 2021 roku wynosi 379.216,80 zł.

#### **Osoby prawne**

Wartość zabezpieczeń hipotecznych na dzień 31 grudnia 2020 roku wyniosła 367.510,16 zł.

W okresie od 1 stycznia 2021 roku do 31 grudnia 2021 roku nie ustanowiono hipoteki. Na zaległości objęte hipotekami nie wpłacono żadnych kwot. W związku z powyższym stan zaległości objętych hipoteką na dzień 31 grudnia 2021 roku wynosi 367.510,16 zł.

### Podatek rolny

#### **Osoby fizyczne**

Wartość zabezpieczeń hipotecznych na dzień 31 grudnia 2020 roku wyniosła 1.557,00 zł.

W okresie od 1 stycznia 2021 roku do 31 grudnia 2021 roku nie ustanowiono hipoteki.

Na zaległości objęte hipotekami nie wpłacono żadnej kwoty. W związku z powyższym stan zaległości objętych hipoteką na dzień 31 grudnia 2021 roku wynosi 1.557,00 zł.

## Podatek leśny

### **Osoby fizyczne**

Wartość zabezpieczeń hipotecznych na dzień 31 grudnia 2020 roku wyniosła 140,00 zł.

W okresie od 1 stycznia 2021 roku do 31 grudnia 2021 roku nie ustanowiono hipoteki.

Na zaległości objęte hipotekami nie wpłacono żadnej kwoty. W związku z powyższym stan zaległości objętych hipoteką na dzień 31 grudnia 2021 roku wynosi 140,00 zł.

## **I.7 DŁUGOTERMINOWE AKTYWA TRWAŁE W GMINIE MOSINA**

### **I.7.1 Akcje i udziały w Gminie Mosina**

*Tabela nr 29.*

*Długoterminowe aktywa finansowe w Gminie Mosina w latach 2018-2021*

<b>I.p.</b>	<b>Długoterminowe aktywa finansowe</b>	<b>Rok 2018</b>	<b>Rok 2019</b>	<b>Rok 2020</b>	<b>Rok 2021</b>	<b>Zmiany 2021-2020</b>
1	Akcje - Aquanet Sp. z o.o.	74 518 984,00	74 518 984,00	74 518 984,00	74 518 984,00	0,00
2	Udziały – Mosińskie Towarzystwo Budownictwa Społecznego Sp. z o.o. w Mosinie	3 104 000,00	3 104 000,00	3 104 000,00	3 104 000,00	0,00
3	Udziały - Zakład Usług Komunalnych Sp. z o.o. w Mosinie	4 380 200,00	4 380 200,00	4 380 200,00	4 380 200,00	0,00
4	Udziały - Przedsiębiorstwo Usług Komunalnych Sp. z o.o. w Mosinie	615 000,00	915 000,00	915 000,00	915 000,00	0,00
5	Udziały – Park Strzelnica Sp. z o.o.	0,00	0,00	3 700 000,00	3 800 000,00	100 000,00



6	Udziały – ZGO Sp. z o.o. w Jarocinie	0,00	0,00	0,00	399 510,02	399 510,02
<b>RAZEM:</b>		<b>82 618 184,00</b>	<b>82 918 184,00</b>	<b>86 618 184,00</b>	<b>87 117 694,02</b>	<b>499 510,02</b>

Gmina Mosina posiada akcje **AQUANET S.A.** (KRS 0000234819, NIP 777-00-03-274), których łączna wartość na dzień 31 grudnia 2021 roku wynosi 74.518.984,00 zł. (74.518.984 sztuk akcji po 1 zł ). Udział Gminy Mosina w kapitale zakładowym **AQUANET S.A.** wynosi 6,65%.

W dniu 9 grudnia 2020 r. zawarto Porozumienie Międzygminne pomiędzy Gminą Mosina a Gminą Jarocin w sprawie powierzenia Gminie Jarocin przygotowania i wykonania zadania pn.: „Zorganizowanie i nadzór nad funkcjonowaniem systemu gospodarki odpadami dla gmin objętych Porozumieniem w zakresie zagospodarowania odpadów komunalnych”. Zadanie to polega na:

- opracowaniu i stworzeniu wspólnego systemu gospodarki odpadami dla Stron Porozumienia, w szczególności polegającego na unieszkodliwieniu odpadów komunalnych i utrzymaniu składowisk,
- dążeniu do ujednoczenia aktów prawa miejscowego w zakresie gospodarowania odpadami komunalnymi Stron Porozumienia,
- przygotowaniu dokumentacji technicznych, ekonomicznych i prawnych niezbędnych dla ewentualnej rozbudowy Zakładu Gospodarki Odpadami Sp. z o.o. w Jarocinie - Wielkopolskie Centrum Recyklingu,
- nadzorze nad funkcjonowaniem wspólnego systemu gospodarowania odpadami komunalnymi, o których mowa w pkt.1.

W dniu 4 lutego 2021 r. aktem notarialnym Nr Repertorium A 724/2021 Gmina Mosina złożyła oświadczenie o przystąpieniu do spółki i objęciu udziałów w podwyższonym kapitale zakładowym spółki z ograniczoną odpowiedzialnością „ZGO Sp. z o.o. w Jarocinie - Wielkopolskie Centrum Recyklingu” W/w aktem notarialnym Gmina Mosina objęła **434 udziały**, pokrywając je wkładem pieniężnym w kwocie **399.510,02 zł**, z czego kwota 217.000,00 zł została wpłacona tytułem objęcia udziałów po ich wartości nominalnej, tj. po 500,00 zł za każdy udział, natomiast nadwyżka w kwocie 182.510,02 zł została wpłacona na kapitał zapasowy Spółki.

Informacje o pozostałych spółkach, tj. spółkach ze 100% udziałem kapitału Gminy Mosina przedstawiono w rozdziale II Aktywa trwałe w spółkach prawa handlowego.

## ROZDZIAŁ II – Aktywa trwałe w spółkach prawa handlowego

### II.1 Mosińskie Towarzystwo Budownictwa Społecznego Sp. o.o.

Gmina Mosina posiada 100% udziałów w Towarzystwie Budownictwa Społecznego Sp. z o.o. w Mosinie (KRS 0000182987, NIP 777-24-48-075) o łącznej wartości kapitału zakładowego w wysokości 3.104.000,00 zł (3.104 udziały po 1.000,00 zł/szt.). Gmina Mosina pokryła udziały w kapitale zakładowym poprzez wniesienie aportu w postaci prawa własności niezabudowanej nieruchomości o wartości 3.104.000,00 zł. Przekazanie nastąpiło aktem notarialnym w dniu 11.07.2000 r. Nr repertorium A3831/2000 i do dnia 31.12.2021r. wartości wniesionego kapitału nie uległa zmianie. Spółka prowadzi działalność w zakresie budowy domów mieszkalnych i ich eksploatacji na zasadzie najmu.

Tabela nr 30.

Zestawienie środków trwałych i wartości niematerialnych i prawnych w MTBS Sp. z o.o. w latach 2020-2021

Wyszczególnienie	Stan na 31.12.2020	Przychody	Rozchody	Stan na 31.12.2021	Umorzenia	Stan na 31.12.2021
	brutto			brutto		netto
Grunty	3 104 000,00	0,00	0,00	3 104 000,00	0,00	3 104 000,00
Budynki, lokale i obiekty inżynierii lądowej i wodnej	16 705 889,54	0,00	0,00	16 705 889,54	2 036 892,43	14 668 997,11
Maszyny, urządzenia techniczne	19 090,08	0,00	0,00	19 090,08	19 090,08	0,00
<b>Razem:</b>	<b>19 828 979,62</b>	<b>0,00</b>	<b>0,00</b>	<b>19 828 979,62</b>	<b>2 055 982,51</b>	<b>17 772 997,11</b>
Wartości niematerialne i prawne	4 320,00	0,00	0,00	4 320,00	4 320,00	0,00

Wartość netto środków trwałych na dzień 31.12.2021 r. wynosi 17.772.997,11 zł i jest niższa od wartości środków trwałych w roku 2020 o 147.358,86 zł.

Wartość umorzeń na dzień 31.12.2020r. wyniosła 1.908.623,65 zł, umorzenia naliczone w roku 2021 wynoszą 147.358,86 zł.

Środki trwałe w budowie MTBS Sp. z o.o. na dzień 31.12.2021 r. wynoszą 168.671,86 zł.

Kredyty długoterminowe zaciągnięte na budowę środków trwałych są zabezpieczone w następujący sposób:

- hipoteka kaucyjna 17.415.000,00 zł
- cesja wierzytelności tytułu należności czynszów 519.700,00 zł,
- poręczenia finansowe Gminy Mosina 2.152.000,00 zł.

## II.2 Zakład Usług Komunalnych Sp. z o.o. w Mosinie

W 2019 roku nie uległa zmianie wartość kapitału zakładowego Zakładu Usług Komunalnych Sp. z o.o. w Mosinie (KRS 0000381930, NIP 7773202086). Gmina Mosina posiada 100% udziałów w/w spółki o wartości 4.380.200,00 zł (87.604 udziałów po 50,00 zł/szt.).

Tabela nr 31.

Zestawienie środków trwałych i wartości niematerialnych i prawnych w ZUK Sp. z o.o. w latach 2020-2021

Wyszczególnienie	Stan na 31.12.2020	Przychody	Rozchody	Stan na 31.12.2021	Umorzenia	Stan na 31.12.2021
	brutto			brutto		netto
Grunty	1 342 300,00	0,00	0,00	1 342 300,00		1 342 300,00
Budynki, lokale i obiekty inżynierii lądowej i wodnej	1 762 824,31	0,00	0,00	1 762 824,31	598 478,73	1 164 345,58
Maszyny, urządzenia techniczne	1 520 007,55			1 520 007,55	1 508 729,47	11 278,08
Środki transportu	4 260 316,85	794,99	173 643,09	4 087 468,75	3 336 289,36	751 179,39
Narzędzia, przyrządy, ruchomości i wyposażenie	8 900,00	0,00	0,00	8 900,00	8 900,00	0,00
<b>Razem:</b>	<b>8 894 348,71</b>	<b>794,99</b>	<b>173 643,09</b>	<b>8 721 500,61</b>	<b>5 452 397,56</b>	<b>3 269 103,05</b>
<b>Wartości niematerialne i prawne</b>	<b>28 595,09</b>	<b>0,00</b>	<b>0,00</b>	<b>28 595,09</b>	<b>28 595,09</b>	<b>0,00</b>

Wartość netto środków trwałych na dzień 31.12.2021 r. wynosi 3.269 103,05 zł i w stosunku do roku 2020 zmalała o kwotę 295.512,29 (jest to wartość umorzenia).

### Zakupione środki trwałe w 2021 roku:

- 06.05.2021 r. dokonano zakupu samochodu Opel Vivaro-B (SK361MS) nr rej. PZ671XT o wartości bilansowej brutto 794,99 zł. Dział Transportu Drogowego.

### Zlikwidowane środki trwałe w 2021 roku:

- 02.07.2021 roku dokonano likwidacji samochodu specjalnego o nr rej. PZ3760H śmieciarka ciężarowa MAN o wartości bilansowej brutto 164.700,00 zł. Dział Usług Komunalnych,
- 02.07.2021 roku dokonano likwidacji autobusu Mercedes Benz o nr rej. PZ7667G o wartości bilansowej brutto 8.943,09 zł. Dział Transportu Osobowego.

## II.3 Przedsiębiorstwo Usług Komunalnych Sp. z o.o. w Mosinie

Przedsiębiorstwo Usług Komunalnych Sp. z o.o. w Mosinie (KRS 0000656212, NIP 7773274111) posiada kapitał zakładowy w wysokości 915.000,00 zł. Gmina Mosina posiada 100% udziałów w w/w spółce.

Wartość netto środków trwałych na dzień 31.12.2021 r. wynosi 35.758,98 zł.

Wartości niematerialne i prawne są w 100% umorzone i ich wartość netto wynosi 0,00 zł.

Tabela nr 32.

Zestawienie środków trwałych i wartości niematerialnych i prawnych w PUK Sp. z o.o. w latach 2020-2021

Wyszczególnienie	Stan na 31.12.2020	Przychody	Rozchody	Stan na 31.12.2021	Umorzenia	Stan na 31.12.2021
	brutto			brutto		netto
Grunty	0,00	0,00	0,00	0,00	0,00	0,00
Budynki, lokale i obiekty inżynierii lądowej i wodnej	0,00	0,00	0,00	0,00	0,00	0,00
Maszyny, urządzenia techniczne	26 695,23	70 292,03	0,00	96 987,26	85 778,30	11 208,96
Środki transportu	293 280,23	1 100,00	0,00	294 380,23	269 830,21	24 550,02
Narzędzia, przyrządy, ruchomości i wyposażenie	0,00	22 548,72	0,00	22 548,72	22 548,72	0,00
<b>Razem:</b>	<b>319 975,46</b>	<b>93 940,75</b>	<b>0,00</b>	<b>413 916,21</b>	<b>378 157,23</b>	<b>35 758,98</b>
<b>Wartości niematerialne i prawne</b>	<b>2 862,00</b>	<b>0,00</b>	<b>0,00</b>	<b>2 862,00</b>	<b>2 862,00</b>	<b>0,00</b>

## II.4 Park Strzelnica Sp. z o.o. w Mosinie

W dniu 5 grudnia 2019 aktem notarialnym Nr Repertorium A 2.979/2019 powstała jedno- osobowa spółka prawa handlowego pod nazwą Park Strzelnica Sp. z o.o. w Mosinie.

W dniu 19 grudnia 2019r. Gmina Mosina wniosła kapitał zakładowy w wysokości 3.700.000,00 zł i tym samym posiada 100% udziałów w w/w spółce. Spółka została wpisana do Krajowego Rejestru Sądowego w dniu 16 czerwca 2020 roku o Nr KRS 0000845787.

W dniu 30 grudnia 2020 roku Gmina Mosina przekazała spółce Park Strzelnica 100.000,00 zł.

W Parku Strzelnica Sp. z o.o. w Mosinie (KRS 0000845787, NIP 7773361778) w 2021 roku zostały ujawnione zmiany w Krajowym Rejestrze Sądowym na wartość 100.000,00 zł (przekazany przez Gminę Mosina w 2020 r.). W związku z powyższym wzrosła wartość kapitału zakładowego Przedsiębiorstwa Usług Komunalnych Sp. z o.o. w Mosinie do kwoty 3.800.000,00 zł. Gmina Mosina posiada 100% udziałów w w/w spółce.

Wartość netto środków trwałych są w 100% umorzone i ich wartość na dzień 31.12.2021 r. wynosi 0,00 zł.

Wartości niematerialne i prawne są w 100% umorzone i ich wartość netto wynosi 0,00 zł.

Spółka posiada środki trwałe w budowie w kwocie 39.800,00 zł.

*Tabela nr 33.*

*Zestawienie środków trwałych i wartości niematerialnych i prawnych w Park Strzelnica Sp. z o.o. w latach 2020-2021*

Wyszczególnienie	Stan na 31.12.2020	Przychody	Rozchody	Stan na 31.12.2021	Umorzenia	Stan na 31.12.2021
	brutto			brutto		netto
Grunty	0,00	0,00	0,00	0,00	0,00	0,00
Budynki, lokale i obiekty inżynierii lądowej i wodnej	0,00	0,00	0,00	0,00	0,00	0,00
Maszyny, urządzenia techniczne	4 069,11	0,00	0,00	4 069,11	4 069,11	0,00
Środki transportu	0,00	0,00	0,00	0,00	0,00	0,00
Narzędzia, przyrządy, ruchomości i wyposażenie	1 763,64	0,00	0,00	1 763,64	1 763,64	0,00
<b>Razem:</b>	<b>0,00</b>	<b>0,00</b>	<b>0,00</b>	<b>0,00</b>	<b>0,00</b>	<b>0,00</b>
<b>Wartości niematerialne i prawne</b>	<b>0,00</b>	<b>0,00</b>	<b>0,00</b>	<b>0,00</b>	<b>0,00</b>	<b>0,00</b>

**Wartość środków trwałych w gminnych spółkach prawa handlowego na dzień 31.12.2021 r.**

*Tabela nr 34.*

*Wartość środków trwałych w gminnych spółkach prawa handlowego na dzień 31.12.2021 r.*

Nazwa	Wartość środków trwałych
MTBS Sp. z o.o.	17 772 997,11
ZUK Sp. z o.o.	3 269 103,05
PUK Sp. z o.o.	35 758,98
Park Strzelnica Sp. z o.o.	0,00

## Wartość środków trwałych

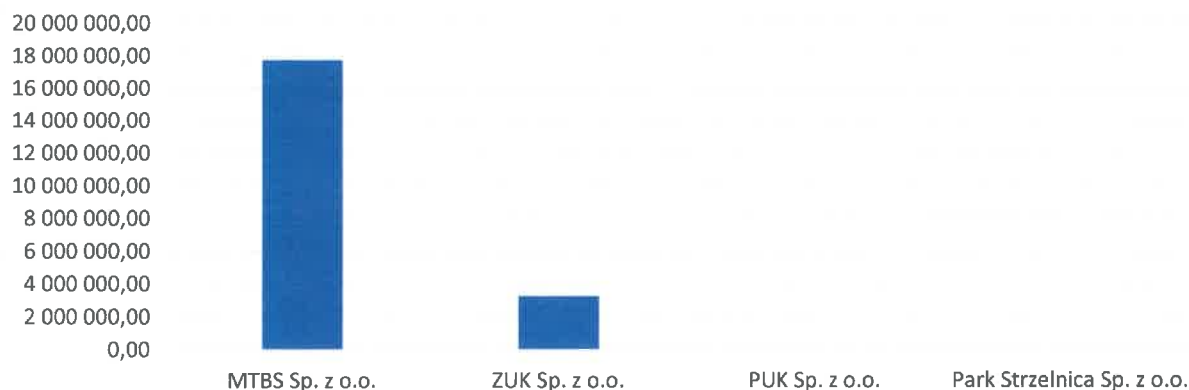

## ROZDZIAŁ III – Aktywa trwałe w samorządowych instytucjach kultury

## III.1 Mosiński Ośrodek Kultury

Tabela nr 35.

Zestawienie środków trwałych i wartości niematerialnych i prawnych w Mosińskim Ośrodku Kultury w latach 2019-2021

Wyszczególnienie	Stan na 31.12.2019	Stan na 31.12.2020	Stan na 31.12.2021	Umorzenie	Stan na 31.12.2021
	brutto	brutto	brutto		netto
<b>Środki trwałe</b>					
Grunty	0,00	0,00	0,00	0,00	0,00
Budynki, lokale i obiekty inżynierii lądowej i wodnej	3 133 459,94	3 133 459,94	3 133 459,94	1 097 561,29	2 035 898,65
Maszyny, urządzenia techniczne	190 636,07	169 636,55	161 954,55	110 276,69	51 677 ,86
Środki transportu					
Narzędzia, przyrządy, ruchomości i wyposażenie	0,00	0,00	0,00	0,00	
<b>Razem:</b>	<b>3 324 096,01</b>	<b>3 303 096,49</b>	<b>3 295 414,49</b>	<b>1 207 837,98</b>	<b>2 087 576,51</b>
<b>Wartości niematerialne i prawne</b>	<b>8 036,50</b>	<b>8 889,35</b>	<b>8 889,35</b>	<b>8 889,35</b>	<b>0,00</b>
<b>Pozostałe środki trwałe</b>	<b>138 038,30</b>	<b>219 138,44</b>	<b>162 195,27</b>	<b>162 195,27</b>	<b>0,00</b>

Tabela nr 36.

Zestawienie budynków w Mosińskim Ośrodku Kultury na dzień 31.12.2021 r.

Grupa środków trwałych	Nazwa	ZWIĘKSZENIA			ROZCHODY		
		31.12.2020	dotychczasowe umorzenie	amortyzacja 2021	inne	zmniejszenia	31.12.2021
<b>1</b>	<b>budynek MOK</b>	3 083 459,94	1 013 183,12	77 086,50			<b>1 993 190,32</b>
<b>I</b>	<b>budynek gospodarczy</b>	50 000,00	6 041,67	1 250,00			<b>42 708,33</b>
<b>Razem</b>		<b>3 133 459,94</b>	<b>1 019 224,79</b>	<b>78 336,31</b>	<b>0,00</b>	<b>0,00</b>	<b>2 035 898,65</b>

Tabela nr 37.

Środki trwałe w budowie w Mosińskim Ośrodku Kultury na dzień 31.12.2021r.

L.p.	Tytuł zadania	Środki trwałe w budowie na 31.12.2021
1	projekt wykonania windy	18 450,00

### III.2 Mosińska Biblioteka Publiczna

Tabela nr 38.

Zestawienie środków trwałych i wartości niematerialnych i prawnych w Mosińskiej Bibliotece Publicznej w latach 20..-20..

Wyszczególnienie	Stan na 31.12.2019	Stan na 31.12.2020	Stan na 31.12. 2021	Umorzenia	Stan na 31.12.2020
	brutto	brutto	brutto		netto
<b>Środki trwałe</b>					
Grunty*	47 421,00	47 421,00	0,00	0,00	0,00
Budynki, lokale i obiekty inżynierii lądowej i wodnej					
Maszyny, urządzenia techniczne	171 782,09	127 850,20	137 650,55	129 731,63	7 918,92
Środki transportu	0,00	0,00	0,00	0,00	0,00

Narzędzia, przyrządy, ruchomości i wyposażenie	0,00	0,00	0,00	0,00	0,00
<b>Razem:</b>	<b>219 203,09</b>	<b>175 271,20</b>	<b>137 650,55</b>	<b>129 731,63</b>	<b>7 918,92</b>
<b>Wartości niematerialne i prawne</b>	<b>25 790,77</b>	<b>25 790,77</b>	<b>26 179,77</b>	<b>26 179,77</b>	<b>0,00</b>

### III.3 Galeria Sztuki w Mosinie

Tabela nr 39.

Zestawienie środków trwałych i wartości niematerialnych i prawnych w Galerii Sztuki w Mosinie w latach 2020-2021

Wyszczególnienie	Stan na 31.12.2020	Przychody	Rozchody	Stan na 31.12.2021	Umorzenia	Stan na 31.12.2021
	brutto			brutto		netto
<b>Środki trwałe</b>						
Grunty	0,00	0,00	0,00	0,00	0,00	0,00
Budynki, lokale i obiekty inżynierii lądowej i wodnej	412 825,78	0,00	0,00	412 825,78	175 521,07	237 304,71
Maszyny, urządzenia techniczne	52 897,47	0,00	0,00	52 897,47	46 242,79	6 654,68
Środki transportu	0,00	0,00	0,00	0,00	0,00	0,00
Narzędzia, przyrządy, ruchomości i wyposażenie	0,00	0,00	0,00	0,00	0,00	0,00
<b>Razem:</b>	<b>465 723,25</b>	<b>0,00</b>	<b>0,00</b>	<b>465 723,25</b>	<b>221 763,86</b>	<b>243 959,39</b>
<b>Wartości niematerialne i prawne</b>	<b>6 958,74</b>	<b>0,00</b>	<b>0,00</b>	<b>6 958,74</b>	<b>6 958,74</b>	<b>0,00</b>
<b>Pozostałe środki trwałe</b>	<b>32 841,55</b>	<b>0,00</b>	<b>0,00</b>	<b>32 841,55</b>	<b>32 841,55</b>	<b>0,00</b>



Tabela nr 40.

Zestawienie budynków w Galerii Sztuki w Mosinie w 2021 r.

Lp.	Grupa środków trwałych	31.12.2020	Dotychczasowe umorzenie	Amortyzacja w 2021	inne	31.12.2021
1	Budynek Izby Muzealnej	412 825,78	165 200,43	10 320,64	0,00	237 304,71
	<b>Razem:</b>	<b>412 825,78</b>	<b>165 200,43</b>	<b>10 320,64</b>	<b>0,00</b>	<b>237 304,71</b>

**Wartość środków trwałych w samorządowych instytucjach kultury w Mosinie na dzień 31.12.2021 r.**

Tabela nr 41.

Wartość środków trwałych w samorządowych instytucjach kultury w Mosinie na dzień 31.12.2021 r.

Instytucja kultury	Wartość środków trwałych
Mosiński Ośrodek Kultury	2 087 576,51
Mosińska Biblioteka Publiczna	7 918,92
Galeria Sztuki w Mosinie	243 959,39

Wykres nr 4

Wartość środków trwałych w samorządowych instytucjach kultury na dzień 31.12.2021 roku

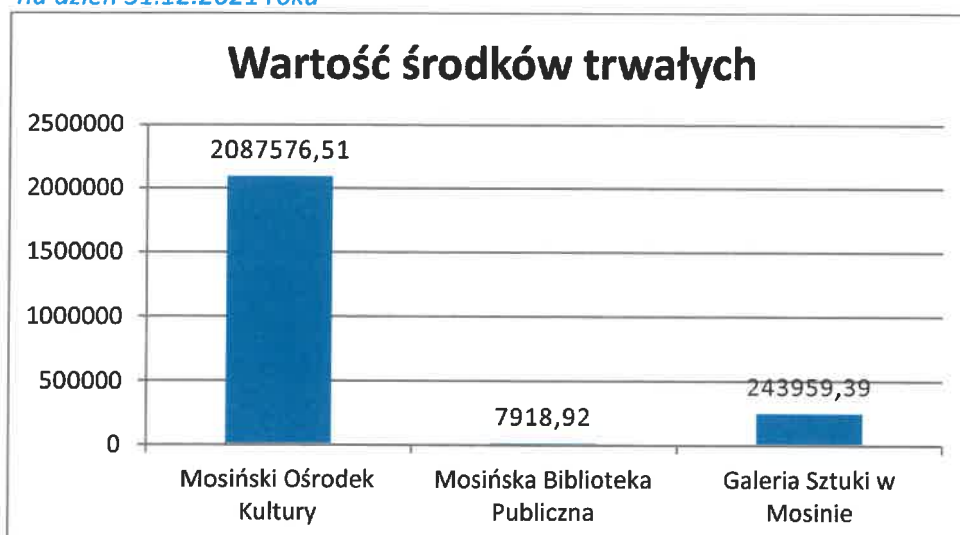

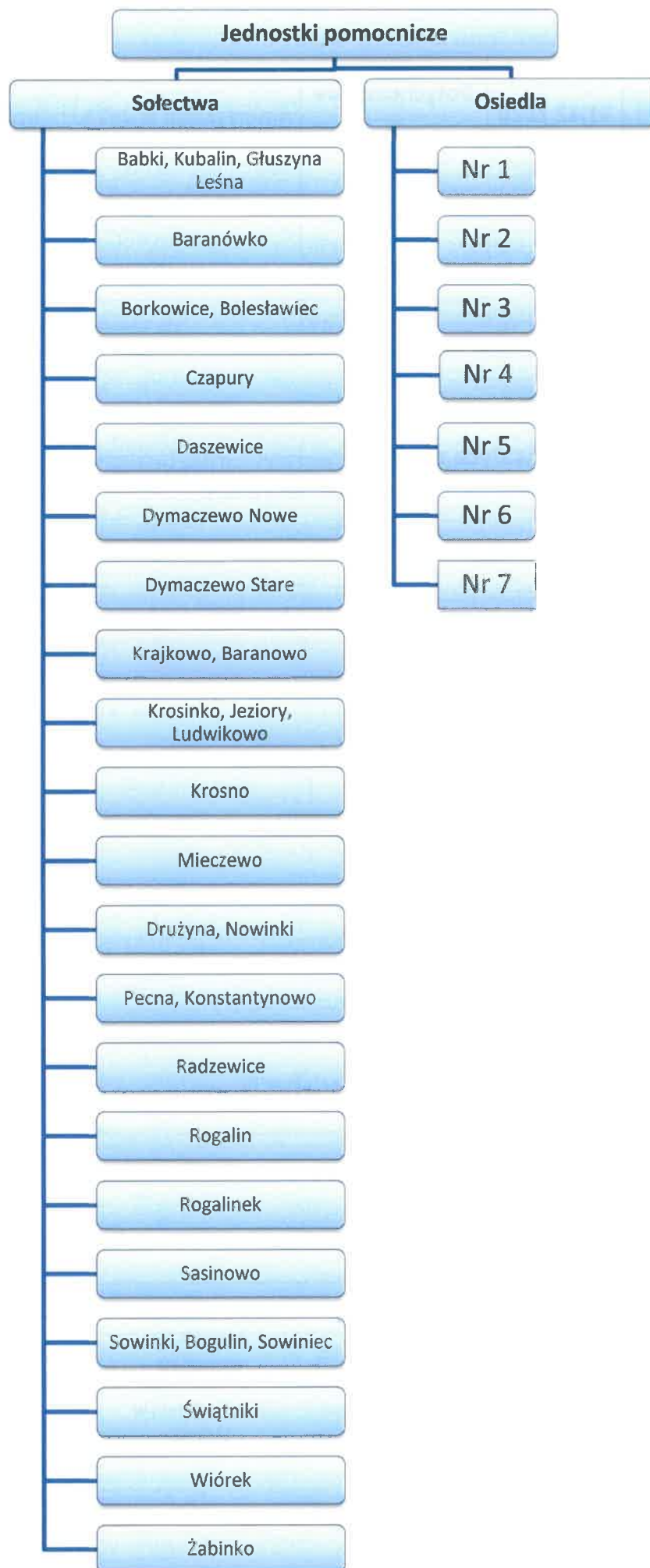

W Gminie Mosina wydatki w 2021 roku realizowano również w ramach funduszu sołectkiego przyznanego jednostkom pomocniczym ( sołectwom ). Każda z tych jednostek realizuje plan uchwalony na zebraniu wiejskim sołectwa. Obok wydatków bieżących związanych z utrzymaniem świetlic, porządku i czystości na terenie sołectwa lub spotkaniami integracyjnymi, niejednokrotnie sołectwa decydują się na realizację zadań inwestycyjnych, np. poprawiających infrastrukturę na terenie sołectwa, w tym m.in.: budowy chodników, oświetlenia, budowy siłowni zewnętrznych, doposażenia placów zabaw, budowanie miejsc w celu wykorzystania do integracji mieszkańców.

W 2021 r. sołectwa Gminy Mosina z funduszu sołectkiego zrealizowały zadania bieżące i majątkowe na łączną kwotę 647.016,54 zł, w tym zadania inwestycyjne na łączną kwotę 278.933,90 zł. Największe pozycje zadań inwestycyjnych zrealizowano w poniższych sołectwach:

– Babki	30.099,78 zł,
– Czapury	40.000,00 zł,
– Krosinko	46.486,97 zł,
– Nowinki	39.787,50 zł,
– Pecna	46.486,97 zł,
– Sasinowo	12.398,40 zł.

W roku 2021 sołectwa i osiedla z terenu Mosiny otrzymały również do dyspozycji kwotę 656.671,32 zł do realizacji w ramach dodatkowego funduszu dla sołectw i osiedli. W ramach tych zadań zrealizowano wydatki inwestycyjne w wartości 259.670,73 zł. Największe pozycje wydatków inwestycyjnych zrealizowano w poniższych jednostkach pomocniczych:

– Borkowice	14.457,44 zł,
– Czapury	23.243,49 zł,
– Dymaczewo Stare	14.215,40 zł,
– Krosinko	17.441,40 zł,
– Osiedle Nr 1	27.121,45 zł,
– Osiedle Nr 4	46.860,00 zł
– Osiedle Nr 6	22.000,00 zł

# Podsumowanie wybranych wartości bilansowych AKTYWÓW TRWAŁYCH w Gminie Mosina (występujących w więcej niż jednej jednostce)

## Środki trwałe

Tabela nr 42.

Wartość środków trwałych w Gminie Mosina na dzień 31.12.2021 r.

Nazwa	Wartość środków trwałych
Urząd Miejski	258 329 678,72
Pozostałe jednostki budżetowe	54 451,35
Spółki gminne	21 077 859,14
Instytucje kultury	2 339 454,82

**Razem: 281.801.444,03 zł**

Wykres nr 5

Wartość środków trwałych w Gminie Mosina na dzień 31.12.2021 roku

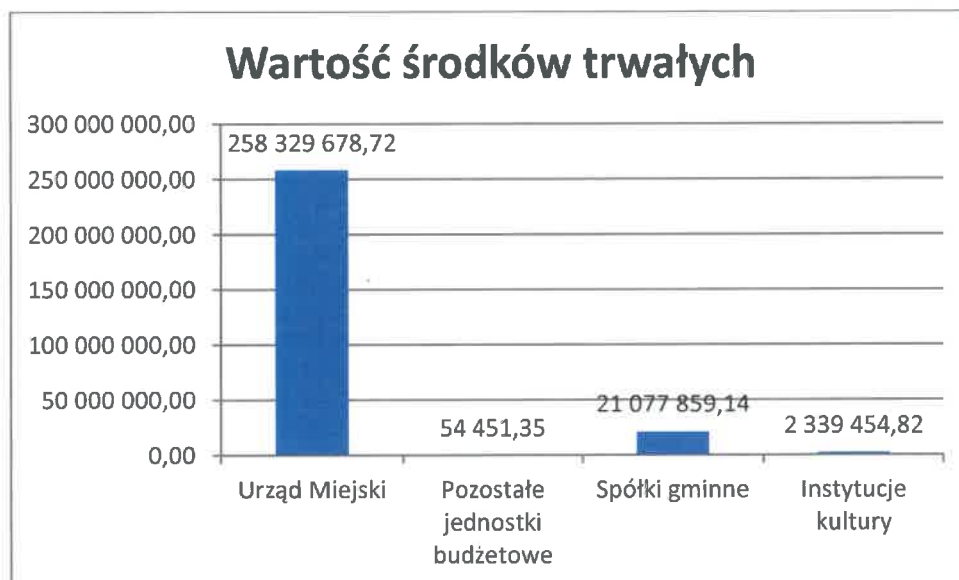

## Środki trwałe w budowie

Tabela nr 43.

Wartość środków trwałych w budowie w Gminie Mosina na dzień 31.12.2021 r.

Nazwa	Środki trwałe w budowie
Urząd Miejski	19 867 302,65 zł
MTBS Sp. z o.o.	168 171,20 zł
Park Strzelnica Sp. z o.o.	39 800,00 zł
MOK	18 450,00 zł

**Razem: 20.093.723,85 zł**

Wykres nr 6

Wartość środków trwałych w budowie w Gminie Mosina na dzień 31.12.2021 roku

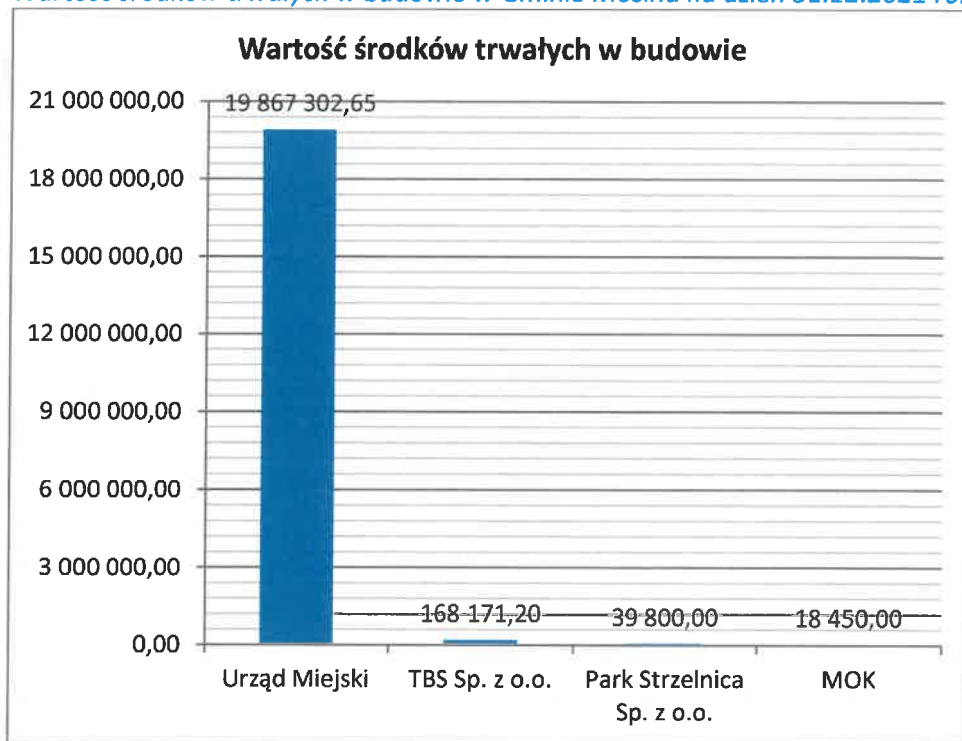

## Wartości niematerialne i prawne

Tabela nr 44.

Wartości niematerialne i prawne w Gminie Mosina na dzień 31.12.2021 r.

Nazwa	Wartości niematerialne i prawne
Urząd Miejski	459 040,55

## **Spis tabel:**

- Tabela nr 1** *Wykaz jednostek budżetowych w Gminie Mosina*
- Tabela nr 2** *Aktywa trwałe w jednostkach budżetowych w Gminie Mosina w roku 2021*
- Tabela nr 3** *Aktywa trwałe w jednostkach budżetowych w Gminie Mosina w latach 2018-2021*
- Tabela nr 4** *Wartości niematerialne i prawne w Gminie Mosina w roku 2021 z podziałem na jednostki budżetowe*
- Tabela nr 5** *Wartości niematerialne i prawne w jednostkach budżetowych w Gminie Mosina w latach 2019-2021*
- Tabela nr 6** *Środki trwałe w Gminie Mosina w roku 2021 z podziałem na jednostki budżetowe*
- Tabela nr 7** *Środki trwałe w jednostkach budżetowych w Gminie Mosina w latach 2019-2021*
- Tabela nr 8** *Wartość gruntów w Gminie Mosina w latach 2019-2021*
- Tabela nr 9** *Wartość budynków i lokali w Gminie Mosina w latach 2019-2021*
- Tabela nr 10** *Zwiększenia i zmniejszenia w budynkach i lokalach w Gminie Mosina w roku 2021*
- Tabela nr 11** *Budynki i lokale w Gminie Mosina w-g ich użyteczności*
- Tabela nr 11a** *Obiekty sportowe*
- Tabela nr 11b** *Obiekty oświatowe*
- Tabela nr 11c** *Obiekty mieszkalne*
- Tabela nr 11d** *Obiekty gospodarcze i garaże*
- Tabela nr 11e** *Świetlice i budynki wielofunkcyjne*
- Tabela nr 11f** *Budynki na potrzeby Ochotniczych Straży Pożarnych*
- Tabela nr 11g** *Wiaty*
- Tabela nr 11h** *Inne budynki*
- Tabela nr 12** *Obiekty inżynierii lądowej i wodnej w Gminie Mosina w latach 2019-2021*
- Tabela nr 13** *Zwiększenia i zmniejszenia w obiektach inżynierii lądowej i wodnej w Gminie Mosina w roku 2021*
- Tabela nr 14** *Obiekty inżynierii lądowej i wodnej w Gminie Mosina w-g ich użyteczności*
- Tabela nr 14a** *Przyłącza wodociągowe i kanalizacyjne*
- Tabela nr 14b** *Oświetlenie uliczne*
- Tabela nr 14c** *Chodniki*
- Tabela nr 14d** *Drogi i ulice*
- Tabela nr 14e** *Place zabaw i boiska*
- Tabela nr 14f** *Inne obiekty*
- Tabela nr 15** *Wartość maszyn, urządzeń technicznych, narzędzi, przyrządów, ruchomości i wyposażenia w Gminie Mosina w latach 2019-2021*

**Tabela nr 16a** *Urządzenia sportowe*

**Tabela nr 16b** *Sprzęt komputerowy i inne urządzenia*

**Tabela nr 16c** *Pozostałe urządzenia*

**Tabela nr 17** *Wartość środków transportu w Gminie Mosina w latach 2019-2021*

**Tabela nr 18** *Środki transportu na dzień 31.12.2021 r.*

**Tabela nr 19** *Pozostałe środki transportu w Gminie Mosina w roku 2021 z podziałem na jednostki budżetowe*

**Tabela nr 20** *Pozostałe środki trwałe w Gminie Mosina w latach 2019-2021*

**Tabela nr 21** *Pozostałe środki trwałe w Gminie Mosina w roku 2021*

**Tabela nr 22** *Środki trwałe i pozostałe środki trwałe w Gminie Mosina w roku 2021*

**Tabela nr 23** *Środki trwałe w budowie w Urzędzie Miejskim w Mosinie w latach 2019-2021*

**Tabela nr 24** *Wydatki majątkowe w 2021 roku*

**Tabela nr 25** *Plan i wykonanie dochodów uzyskanych z tytułu wykonywania prawa własności*

**Tabela nr 26** *Dochody Gminy Mosina z tytułu wykonywania prawa własności w latach 2019-2021*

**Tabela nr 27** *Dochody wykonane i zaległości w wybranych podatkach i opłatach w roku 2021*

**Tabela nr 28** *Dochody wykonane w wybranych podatkach i opłatach w latach 2019-2021*

**Tabela nr 29** *Długoterminowe aktywa finansowe w Gminie Mosina w latach 2019-2021*

**Tabela nr 30** *Zestawienie środków trwałych i wartości niematerialnych i prawnych w MTBS Sp. z o.o. w latach 2019-2021*

**Tabela nr 31** *Zestawienie środków trwałych i wartości niematerialnych i prawnych w ZUK Sp. z o.o. w latach 2019-2021*

**Tabela nr 32** *Zestawienie środków trwałych i wartości niematerialnych i prawnych w PUK Sp. z o.o. w latach 2019-2021*

**Tabela nr 33** *Zestawienie środków trwałych i wartości niematerialnych i prawnych w Park Strzelnica Sp. z o.o. w latach 2019-2021*

**Tabela nr 34** *Wartość środków trwałych w gminnych spółkach prawa handlowego na dzień 31.12.2021 r.*

**Tabela nr 35** *Zestawienie środków trwałych i wartości niematerialnych i prawnych w Mosińskim Ośrodku Kultury w latach 2019-2021*

**Tabela nr 36** *Zestawienie budynków w Mosińskim Ośrodku Kultury na dzień 31.12.2021 r.*

**Tabela nr 37** *Wykonanie inwestycji w Mosińskim Ośrodku Kultury w 2021 r.*

**Tabela nr 38** *Zestawienie środków trwałych i wartości niematerialnych w Mosińskiej Bibliotece Publicznej w latach 2019-2021*

**Tabela nr 39** *Zestawienie środków trwałych i wartości niematerialnych i prawnych w Galerii Sztuki w latach 2019-2021*

**Tabela nr 40** *Zestawienie budynków w Galerii Sztuki w 2021 r.*

**Tabela nr 41** *Wartość środków trwałych w samorządowych instytucjach kultury w Mosinie na dzień 31.12.2021 r.*

**Tabela nr 42** *Wartość środków trwałych w Gminie Mosina na dzień 31.12.2021 r.*

**Tabela nr 43** *Wartość środków trwałych w budowie w Gminie Mosina na dzień 31.12.2021 r.*

**Tabela nr 44** *Wartości niematerialne i prawne w Gminie Mosina na dzień 31.12.2021 r.*

### **Spis wykresów:**

**Wykres nr 1** *Budynki i lokale w-g ich użyteczności na dzień 31.12.2021 r.*

**Wykres nr 2** *Obiekty inżynierii lądowej i wodnej w-g ich użyteczności na dzień 31.12.2021 r.*

**Wykres nr 3** *Wartość środków trwałych w gminnych spółkach prawa handlowego na dzień 31.12.2021 r.*

**Wykres nr 4** *Wartość środków trwałych w samorządowych instytucjach kultury na dzień 31.12.2021 r.*

**Wykres nr 5** *Wartość środków trwałych w Gminie Mosina na dzień 31.12.2021 r.*

**Wykres nr 6** *Wartość środków trwałych w budowie w Gminie Mosina na dzień 31.12.2021 r.*



Opracował:  
Referat Księgowości Urzędu Miejskiego w Mosinie  
na podstawie ewidencji księgowej, sprawozdawczości budżetowej  
oraz sprawozdawczości finansowej jednostek budżetowych  
Gminy Mosina

Szate graficzną strony tytułowej i strony nr 1 przygotował Referat Promocji i Kultury w Urzędzie Miejskim w Mosinie

### **Załączniki nr 1-5 udostępnione przez Referat Geodezji i Nieruchomości w Mosinie**

Załącznik nr 1	Struktura nieruchomości gruntowych stanowiących własność Gminy Mosina	101
Załącznik nr 2	Grunty nabyte przez Gminę Mosina w okresie 1.01.2021 do 31.12.2021	102
Załącznik nr 3	Grunty zbyte przez Gminę Mosina w okresie 1.01.2021 do 31.12.2021	103
Załącznik nr 4	Zestawienie nieruchomości stanowiących własność Gminy Mosina oddanych w użytkowanie wieczyste	104
Załącznik nr 5	Zestawienie nieruchomości gruntowych stanowiących własność Gminy Mosina na dzień 31.12.2021	105

### **Załączniki nr 6-7 udostępnione przez Referat Mienia Komunalnego w Mosinie**

Załącznik nr 6	Zestawienie dróg publicznych w metrach	213
Załącznik nr 7	Zestawienie obiektów inżynierskich	219

Struktura powierzchni nieruchomości gruntowych stanowiących własność (lub będąca w użytkowaniu wieczystym) Gminy Mosina według klasyfikacji środków trwałych na dzień 31 grudnia 2021 r.

L.p.	Grupa wg klasyfikacji środków trwałych	Pow. (ha)
1	GRUNTY ROLNE	201,6380
2	GRUNTY LEŚNE	17,4080
3	GRUNTY ZABUDOWANE I ZURBANIZOWANE	103,3878
4	TERENY KOMUNIKACYJNE	319,5693
5	UŻYTKI EKOLOGICZNE	0,0000
6	GRUNTY POD WODAMI	1,0754
7	TERENY RÓŻNE	7,9955
	<b>Suma:</b>	<b>651,0740</b>

Struktura powierzchniowa grup gruntów według Klasyfikacji Środków Trwałych (stan na 31.12.2021 r.)

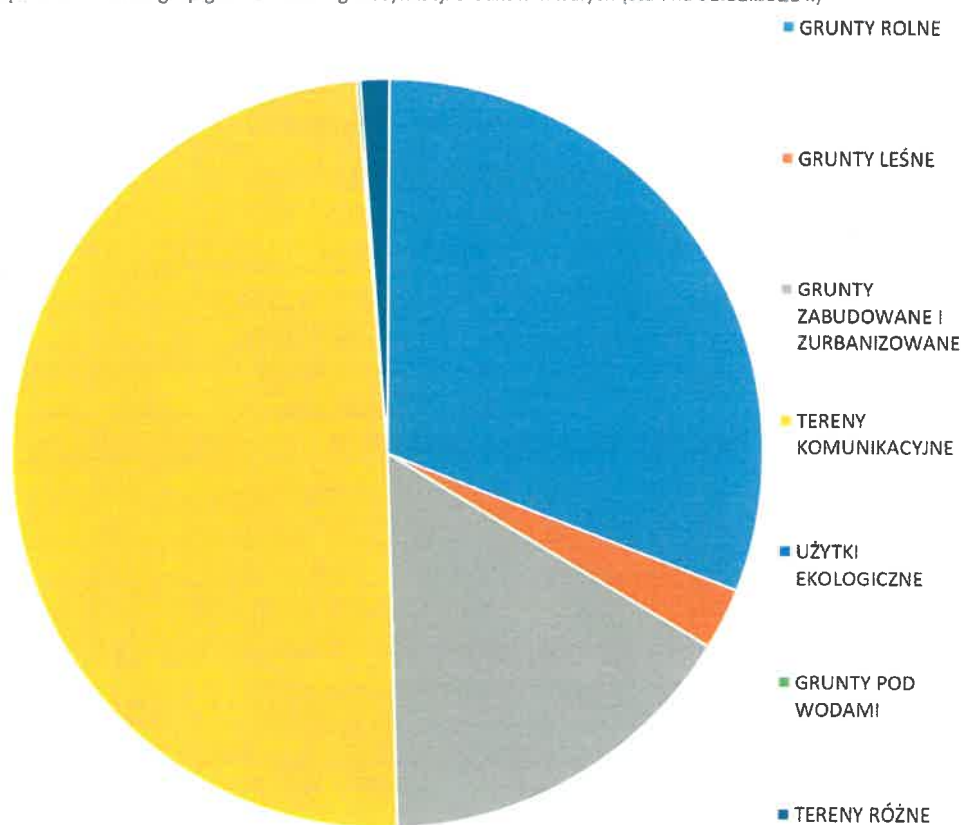

Opracowanie: Referat Geodezji i Nieruchomości

## Załącznik nr 2

Zestawienie gruntów nabytych przez Gminę Mosina od dnia złożenia poprzedniej informacji o stanie mienia, tj. w okresie 1 stycznia 2021 r. do 31 grudnia 2021 r.

L.p.	Miejscowość	Nr działki	Pow. (ha)	Grupa Klasyfikacji Środków Trwałych	Udział	Cena wykupu (zł)
1	Mosina	1966/18	0,0331	TERENY KOMUNIKACYJNE	1/1	33 100,00 zł
2	Dymaczewo Stare	145/3	0,0036	TERENY KOMUNIKACYJNE	1/1	2 227,53 zł
3	Mosina	2625/4	0,0245	TERENY KOMUNIKACYJNE	1/1	14 700,00 zł
4	Radzewice	150	0,0500	TERENY KOMUNIKACYJNE	1/1	- zł
5	Radzewice	61	0,1000	TERENY KOMUNIKACYJNE	1/1	- zł
6	Radzewice	81	0,0700	TERENY KOMUNIKACYJNE	1/1	- zł
7	Radzewice	107	0,0900	TERENY KOMUNIKACYJNE	1/1	- zł
8	Borkowice	223/3	0,0330	TERENY KOMUNIKACYJNE	1/1	17 000,00 zł
9	Borkowice	223/6	0,0845	TERENY KOMUNIKACYJNE	1/1	44 000,00 zł
10	Nowinki	350/7	0,1600	TERENY KOMUNIKACYJNE	1/1	- zł
11	Nowinki	365	0,0600	TERENY KOMUNIKACYJNE	1/1	- zł
12	Nowinki	391/8	0,1700	TERENY KOMUNIKACYJNE	1/1	- zł
13	Babki	8/11	0,0826	TERENY KOMUNIKACYJNE	1/1	- zł
14	Sowinki	27	0,1400	TERENY KOMUNIKACYJNE	1/1	- zł
15	Rogalinek	132/5	0,0912	TERENY KOMUNIKACYJNE	1/1	- zł
16	Rogalinek	132/11	0,0852	TERENY KOMUNIKACYJNE	1/1	- zł
17	Daszewice	691	0,0900	TERENY KOMUNIKACYJNE	1/1	- zł
18	Rogalinek	516/4	0,0378	TERENY KOMUNIKACYJNE	1/1	- zł
19	Rogalinek	516/5	0,0137	GRUNTY ZABUDOWANE I ZURBANIZOWANE	1/1	13 930,00 zł
20	Babki	8/12	0,0305	TERENY KOMUNIKACYJNE	1/1	- zł
21	Daszewice	347, 350, 266/5	0,1022	TERENY KOMUNIKACYJNE	1/1	104 550,00 zł
22	Sowiniec	29/37	0,1600	TERENY KOMUNIKACYJNE	1/1	- zł
23	Krosno	325/5	0,0709	TERENY KOMUNIKACYJNE	1/1	24 532,00 zł
24	Krosno	325/6	0,0080	TERENY KOMUNIKACYJNE	1/1	2 768,00 zł
25	Nowinki	199	0,0800	TERENY KOMUNIKACYJNE	1/1	- zł
26	Mosina	524/1	0,0758	TERENY KOMUNIKACYJNE	1/1	43 873,00 zł
27	Mosina	1745, 1325, 1596	0,2070	TERENY KOMUNIKACYJNE	1/1	119 129,00 zł
28	Mosina	825/2, 810, 782, 730/1, 730/2, 272/1, 272/4, 271/2, 272/2, 267/1, 1792, 168/1	6,3070	TERENY KOMUNIKACYJNE	1/1	- zł
29	Daszewice	265/5, 348	0,0591	TERENY KOMUNIKACYJNE	1/1	41 370,00 zł
30	Daszewice	262/1, 262/7	0,0693	TERENY KOMUNIKACYJNE	1/1	50 000,00 zł
		<b>Suma:</b>	<b>8,5890</b>			<b>511 179,54 zł</b>

Pozycja 27 i 28 w powyższej tabeli dotyczy nabycia prawa użytkowania wieczystego gruntów Skarbu Państwa.

Opracowanie: Referat Geodezji i Nieruchomości

Zestawienie gruntów zbytych przez Gminę Mosina od dnia złożenia poprzedniej informacji o stanie mienia, tj. w okresie 1 stycznia 2021 r. do 31 grudnia 2021 r.

L. p.	Obszar	Działka	Pow. (ha)	Grupa Klasyfikacji Środków Trwałych	Udział	Cena brutto (zł)
1	Dymaczewo Nowe	22/1	0,0016	TERENY KOMUNIKACYJNE	1/1	615,00 zł
2	Mosina	3078/25, 3078/28, 3079/2	0,1775	GRUNTY ZABUDOWANE I ZURBANIZOWANE	1/1	338 250,00 zł
3	Mieczewo	22/3	0,0030	TERENY KOMUNIKACYJNE	1/1	733,04 zł
4	Mieczewo	373/5	0,0016	TERENY KOMUNIKACYJNE	1/1	390,96 zł
5	Mieczewo	368/11	0,0233	GRUNTY ROLNE	1/1	5 785,65 zł
6	Mieczewo	368/9	0,0448	GRUNTY ROLNE	1/1	11 124,35 zł
7	Świątniki	91/1	0,0067	TERENY KOMUNIKACYJNE	1/1	1 637,00 zł
8	Mieczewo	369/1	0,0008	TERENY KOMUNIKACYJNE	1/1	196,00 zł
9	Mosina	262/12	0,2339	GRUNTY ZABUDOWANE I ZURBANIZOWANE	1/1	492 000,00 zł
10	Rogalinek	513/4	0,0139	GRUNTY ROLNE	1/1	13 127,00 zł
11	Mosina	565	0,0160	TERENY KOMUNIKACYJNE	1/1	- zł
12	Mosina	2091/130	0,2351	GRUNTY ZABUDOWANE I ZURBANIZOWANE	1/1	495 690,00 zł
13	Mosina	42/19, 3262	0,1324	GRUNTY ZABUDOWANE I ZURBANIZOWANE	1/1	381 300,00 zł
14	Mosina	262/10, 266/3	0,1865	GRUNTY ZABUDOWANE I ZURBANIZOWANE	1/1	399 750,00 zł
15	Wiórek	83/32	0,1263	GRUNTY ZABUDOWANE I ZURBANIZOWANE	1/1	83 640,00 zł
16	Pecna	139/5	0,0038	TERENY KOMUNIKACYJNE	1722691130 /1974500000	2 018,89 zł
17	Pecna	124/2, 137/10, 321/12, 133/28	0,0021	TERENY KOMUNIKACYJNE	1/1	1 339,00 zł
18	Mosina	42/8, 3265	0,1637	GRUNTY ZABUDOWANE I ZURBANIZOWANE	1/1	289 050,00 zł
19	Mosina	42/9, 3264	0,1178	GRUNTY ZABUDOWANE I ZURBANIZOWANE	1/1	234 930,00 zł
20	Mosina	3078/27	0,0708	GRUNTY ZABUDOWANE I ZURBANIZOWANE	1/1	164 820,00 zł
21	Mosina	42/10, 3263	0,1200	GRUNTY ZABUDOWANE I ZURBANIZOWANE	1/1	332 100,00 zł
		<b>SUMA:</b>	<b>1,6816</b>			<b>3 248 496,89 zł</b>

Opracowanie: Referat Geodezji i Nieruchomości

Zestawienie nieruchomości gruntowych stanowiących własność Gminy Mosina oddanych w użytkowanie wieczyste - stan na 31 grudnia 2021 r.

L. p.	Obręb	Numer działki	Powierzchnia (ha)	Opłata roczna	Wartość gruntu
1	MOSINA	2692/18	0,1064	888,12 zł	88 812,00 zł
2	MOSINA	2704/4, 2704/3	1,0718	14 000,00 zł	595 063,00 zł
3	MOSINA	1950	0,1485	5 225,28 zł	174 176,00 zł
4	DYMACZEWO STARE	145/4	0,1440	3 872,16 zł	132 300,00 zł
5	RADZEWICE	345/1	0,1030	2 769,00 zł	92 300,00 zł
6	KROSINKO	149/7	0,0632	1 815,00 zł	60 500,00 zł
7	ROGALIN	59/1, 59/4, 59/5	0,2600	7 407,00 zł	246 900,00 zł
8	ROGALINEK	514/7, 515/1	0,0513	1 058,37 zł	35 279,00 zł
9	WIÓREK	49/1	0,1484	3 990,00 zł	133 000,00 zł
10	SASINOWO	180/5	0,0240	690,00 zł	23 000,00 zł
11	MOSINA	1600/41	0,3774	8 378,28 zł	
12	MOSINA	2129/3	0,4072	6 612,52 zł	
13	MOSINA	2164/1	1,1391	18 497,84 zł	1 116 288,00 zł
14	MOSINA	2131/10, 2131/24, 2131/25, 2131/31, 2131/35, 2131/8	2,6303	41 971,71 zł	1 399 057,00 zł
15	MOSINA	1600/38	0,3975	7 938,88 zł	396 944,00 zł
16	ŚWIĄTNIKI	74/7, 75/1, 75/2, 74/6	0,9495	13 259,76 zł	441 992,00 zł
17	PECNA	378/1	0,0290	419,07 zł	13 969,00 zł
18	ROGALINEK	514/5	0,4435	7 122,18 zł	224 234,00 zł
19	DYMACZEWO NOWE	181	0,5097	8 185,26 zł	245 013,00 zł
20	MOSINA	2131/33	0,5374	8 309,29 zł	330 990,00 zł
21	KRAJKOWO	151/4	0,0073	10,32 zł	1 032,00 zł
22	MOSINA	1966/21	0,0098	438,78 zł	14 626,00 zł
23	MOSINA	1954/2, 1966/10, 1966/11	0,3887	18 059,49 zł	736 515,00 zł
24	MOSINA	194/1	0,0457	1 917,36 zł	63 912,00 zł
25	PECNA	378/2	1,0110	14 609,96 zł	486 999,00 zł
26	MOSINA	739, 740	1,5790	nieodpłatnie	
27	MOSINA	816/2, 817/2, 1272/2, 818	9,0642	nieodpłatnie	
28	MOSINA	1156/14, 1156/10	1,7594	nieodpłatnie	
29	MOSINA	1003/5, 1004/5	0,0031	30,47 zł	3 763,00 zł
30	MOSINA	1200/5, 1201/3	0,0046	48,16 zł	5 412,00 zł
31	MOSINA	1014/30	0,0080	85,26 zł	9 711,00 zł
32	DASZEWICE	179/1	0,0294	951,00 zł	31 700,00 zł
33	MOSINA	1206/6	0,1372	4 888,98 zł	162 966,00 zł
34	MOSINA	3205/2	0,4522	7 569,26 zł	518 600,00 zł
35	MOSINA	3206	0,0394	489,50 zł	48 950,00 zł
36	Aquanet (odrębne zestawienie)	różne działki	325,3389	621 314,78 zł	62 131 477,58 zł
		<b>Suma:</b>	<b>349,3127</b>	<b>832 823,04 zł</b>	<b>69 964 448,58 zł</b>

Opracowanie: Referat Geodezji i Nieruchomości

## Zestawienie nieruchomości gruntowych stanowiących własność Gminy Mosina na dzień 31 grudnia 2021 r.

Jednostka ewidencyjna	Obręb	Nr działki	Powierzchnia (ha)	Grupa Klasyfikacji Środków Trwałych	Udziały we własności (lub prawie użytkowania wieczystego)
Miasto Mosina	MOSINA	1646/19	1,6031	GRUNTY LEŚNE	1/1
Miasto Mosina	MOSINA	1646/8	0,0489	GRUNTY LEŚNE	1/1
Miasto Mosina	MOSINA	1827	6,9470	GRUNTY LEŚNE	1/1
Miasto Mosina	MOSINA	2091/52	2,4511	GRUNTY LEŚNE	1/1
Miasto Mosina	MOSINA	2415	0,1571	GRUNTY LEŚNE	1/1
Miasto Mosina	MOSINA	2777	1,3223	GRUNTY LEŚNE	1/1
Miasto Mosina	MOSINA	2782	0,2540	GRUNTY LEŚNE	1/1
Gmina Mosina	KROSNO	258	0,0600	GRUNTY LEŚNE	1/1
Gmina Mosina	RADZEWICE	383	0,0300	GRUNTY LEŚNE	1/1
Gmina Mosina	ŚWIĄTNIKI	173	0,2000	GRUNTY LEŚNE	1/1
Gmina Mosina	ŻABINKO	109	1,3400	GRUNTY LEŚNE	1/1
Gmina Mosina	ŻABINKO	108/2	1,3300	GRUNTY LEŚNE	1/1
Gmina Mosina	ŻABINKO	110/2	1,6645	GRUNTY LEŚNE	1/1
Miasto Mosina	MOSINA	1259/1	0,5180	GRUNTY POD WODAMI	1/1
Miasto Mosina	MOSINA	1785/1	0,0241	GRUNTY POD WODAMI	1/1
Gmina Mosina	BOLESŁAWIEC	83	0,0633	GRUNTY POD WODAMI	1/1
Gmina Mosina	BORKOWICE	143	0,3600	GRUNTY POD WODAMI	1/1
Gmina Mosina	ŚWIĄTNIKI	174	0,1100	GRUNTY POD WODAMI	1/1
Gmina Czempin	STARE TARNOWO	45	0,1000	GRUNTY ROLNE	1/1
Miasto Mosina	MOSINA	804	0,4801	GRUNTY ROLNE	1/1
Miasto Mosina	MOSINA	805	0,1451	GRUNTY ROLNE	1/1

Miasto Mosina	MOSINA	806	0,1403	GRUNTY ROLNE	1/1
Miasto Puszczkowo	NIWKA	1058	0,1282	GRUNTY ROLNE	1/1
Miasto Puszczkowo	NIWKA	1065	0,2959	GRUNTY ROLNE	1/1
Miasto Puszczkowo	NIWKA	1135	0,0333	GRUNTY ROLNE	1/1
Miasto Puszczkowo	NIWKA	1079/4	0,2371	GRUNTY ROLNE	1/1
Miasto Mosina	MOSINA	1258/1	0,1029	GRUNTY ROLNE	1/1
Miasto Mosina	MOSINA	1258/3	0,4087	GRUNTY ROLNE	1/1
Miasto Mosina	MOSINA	1259/2	0,0438	GRUNTY ROLNE	1/1
Miasto Mosina	MOSINA	1261	0,4271	GRUNTY ROLNE	1/1
Miasto Mosina	MOSINA	1262	0,1235	GRUNTY ROLNE	1/1
Miasto Mosina	MOSINA	1263	0,0270	GRUNTY ROLNE	1/1
Miasto Mosina	MOSINA	1265/1	0,2505	GRUNTY ROLNE	1/1
Miasto Mosina	MOSINA	133	0,4253	GRUNTY ROLNE	1/1
Miasto Mosina	MOSINA	134	0,3078	GRUNTY ROLNE	1/1
Miasto Mosina	MOSINA	135	0,4654	GRUNTY ROLNE	1/1
Miasto Mosina	MOSINA	136	0,8341	GRUNTY ROLNE	1/1
Miasto Mosina	MOSINA	137	0,6173	GRUNTY ROLNE	1/1
Miasto Mosina	MOSINA	138/1	0,5397	GRUNTY ROLNE	1/1
Miasto Mosina	MOSINA	138/2	0,2778	GRUNTY ROLNE	1/1
Miasto Mosina	MOSINA	139	0,6434	GRUNTY ROLNE	1/1
Miasto Mosina	MOSINA	140	0,3032	GRUNTY ROLNE	1/1
Miasto Mosina	MOSINA	141	0,3945	GRUNTY ROLNE	1/1
Miasto Mosina	MOSINA	142	1,8058	GRUNTY ROLNE	1/1
Miasto Mosina	MOSINA	143	0,1320	GRUNTY ROLNE	1/1
Miasto Mosina	MOSINA	144	0,1321	GRUNTY ROLNE	1/1
Miasto Mosina	MOSINA	145	0,1469	GRUNTY ROLNE	1/1
Miasto Mosina	MOSINA	1642/6	0,0480	GRUNTY ROLNE	1/1
Miasto Mosina	MOSINA	2269	1,0180	GRUNTY ROLNE	1/1



Miasto Mosina	MOSINA	2611	0,5503	GRUNTY ROLNE	1/1
Miasto Mosina	MOSINA	2622/65	0,0365	GRUNTY ROLNE	1/1
Miasto Mosina	MOSINA	2622/66	0,3580	GRUNTY ROLNE	1/1
Miasto Mosina	MOSINA	2660	0,8275	GRUNTY ROLNE	1/1
Miasto Mosina	MOSINA	2662	0,4410	GRUNTY ROLNE	1/1
Miasto Mosina	MOSINA	2665	0,9597	GRUNTY ROLNE	1/1
Miasto Mosina	MOSINA	2666	1,0445	GRUNTY ROLNE	1/1
Miasto Mosina	MOSINA	2670	0,3490	GRUNTY ROLNE	1/1
Miasto Mosina	MOSINA	2671	0,2146	GRUNTY ROLNE	1/1
Miasto Mosina	MOSINA	2672	0,1810	GRUNTY ROLNE	1/1
Miasto Mosina	MOSINA	2673	0,3979	GRUNTY ROLNE	1/1
Miasto Mosina	MOSINA	2674	1,1899	GRUNTY ROLNE	1/1
Miasto Mosina	MOSINA	2677	0,4158	GRUNTY ROLNE	1/1
Miasto Mosina	MOSINA	2678	0,2527	GRUNTY ROLNE	1/1
Miasto Mosina	MOSINA	2679	0,2479	GRUNTY ROLNE	1/1
Miasto Mosina	MOSINA	2680	0,2058	GRUNTY ROLNE	1/1
Miasto Mosina	MOSINA	2681	0,2337	GRUNTY ROLNE	1/1
Miasto Mosina	MOSINA	2682	0,5136	GRUNTY ROLNE	1/1
Miasto Mosina	MOSINA	2683	0,5802	GRUNTY ROLNE	1/1
Miasto Mosina	MOSINA	2684	0,6457	GRUNTY ROLNE	1/1
Miasto Mosina	MOSINA	2685	0,8692	GRUNTY ROLNE	1/1
Miasto Mosina	MOSINA	2686	0,9659	GRUNTY ROLNE	1/1
Miasto Mosina	MOSINA	2695/7	0,7497	GRUNTY ROLNE	1/1
Miasto Mosina	MOSINA	2698/3	0,1783	GRUNTY ROLNE	1/1
Miasto Mosina	MOSINA	2700/39	0,2612	GRUNTY ROLNE	1/1
Miasto Mosina	MOSINA	2700/52	1,2213	GRUNTY ROLNE	1/1
Miasto Mosina	MOSINA	2700/53	0,3986	GRUNTY ROLNE	1/1
Miasto Mosina	MOSINA	2700/94	0,1641	GRUNTY ROLNE	1/1

Miasto Mosina	MOSINA	2700/95	0,6726	GRUNTY ROLNE	1/1
Miasto Mosina	MOSINA	2794	5,0572	GRUNTY ROLNE	1/1
Miasto Mosina	MOSINA	2796	3,6084	GRUNTY ROLNE	1/1
Miasto Mosina	MOSINA	2797	1,0661	GRUNTY ROLNE	1/1
Miasto Mosina	MOSINA	2798	1,0597	GRUNTY ROLNE	1/1
Miasto Mosina	MOSINA	2799	4,6261	GRUNTY ROLNE	1/1
Miasto Mosina	MOSINA	34/25	2,4635	GRUNTY ROLNE	1/1
Miasto Mosina	MOSINA	851/1	0,0855	GRUNTY ROLNE	1/1
Miasto Mosina	MOSINA	857/2	0,3956	GRUNTY ROLNE	1/1
Miasto Mosina	MOSINA	858/2	0,1153	GRUNTY ROLNE	1/1
Miasto Mosina	MOSINA	859	0,3910	GRUNTY ROLNE	1/1
Miasto Mosina	MOSINA	860	0,2297	GRUNTY ROLNE	1/1
Miasto Mosina	MOSINA	861	0,3950	GRUNTY ROLNE	1/1
Miasto Mosina	MOSINA	862/1	0,0186	GRUNTY ROLNE	1/1
Miasto Mosina	MOSINA	862/3	0,3370	GRUNTY ROLNE	1/1
Miasto Mosina	MOSINA	863/1	0,0752	GRUNTY ROLNE	1/1
Miasto Mosina	MOSINA	864/10	1,7530	GRUNTY ROLNE	1/1
Miasto Mosina	MOSINA	864/9	0,0994	GRUNTY ROLNE	1/1
Miasto Mosina	MOSINA	871/1	0,1063	GRUNTY ROLNE	1/1
Miasto Mosina	MOSINA	873/23	0,0500	GRUNTY ROLNE	1/1
Miasto Mosina	MOSINA	873/24	0,0377	GRUNTY ROLNE	1/1
Miasto Mosina	MOSINA	873/25	0,0288	GRUNTY ROLNE	1/1
Miasto Mosina	MOSINA	873/26	0,0190	GRUNTY ROLNE	1/1
Miasto Mosina	MOSINA	873/27	0,0347	GRUNTY ROLNE	1/1
Miasto Mosina	MOSINA	873/28	0,0333	GRUNTY ROLNE	1/1
Miasto Mosina	MOSINA	873/29	0,0257	GRUNTY ROLNE	1/1
Miasto Mosina	MOSINA	873/31	0,0286	GRUNTY ROLNE	1/1
Miasto Mosina	MOSINA	873/32	0,0312	GRUNTY ROLNE	1/1

Miasto Mosina	MOSINA	873/33	0,0299	GRUNTY ROLNE	1/1
Miasto Mosina	MOSINA	873/34	0,0677	GRUNTY ROLNE	1/1
Miasto Mosina	MOSINA	873/35	0,0286	GRUNTY ROLNE	1/1
Miasto Mosina	MOSINA	873/36	0,0450	GRUNTY ROLNE	1/1
Miasto Mosina	MOSINA	873/37	0,0267	GRUNTY ROLNE	1/1
Miasto Mosina	MOSINA	873/38	0,0283	GRUNTY ROLNE	1/1
Miasto Mosina	MOSINA	873/39	0,0325	GRUNTY ROLNE	1/1
Miasto Mosina	MOSINA	873/40	0,0377	GRUNTY ROLNE	1/1
Miasto Mosina	MOSINA	873/41	0,0447	GRUNTY ROLNE	1/1
Miasto Mosina	MOSINA	873/42	0,0251	GRUNTY ROLNE	1/1
Miasto Mosina	MOSINA	873/43	0,0363	GRUNTY ROLNE	1/1
Miasto Mosina	MOSINA	873/44	0,0240	GRUNTY ROLNE	1/1
Miasto Mosina	MOSINA	931/4	2,0474	GRUNTY ROLNE	1/1
Miasto Mosina	MOSINA	933/1	0,2973	GRUNTY ROLNE	1/1
Gmina Mosina	BABKI	26/2	0,8475	GRUNTY ROLNE	1/1
Gmina Mosina	BABKI	3/2	0,0100	GRUNTY ROLNE	1/1
Gmina Mosina	BARANOWO	76/5	0,0355	GRUNTY ROLNE	1/1
Gmina Mosina	BARANOWO	2/1	1,4936	GRUNTY ROLNE	1/1
Gmina Mosina	BARANOWO	2/2	39,7764	GRUNTY ROLNE	1/1
Gmina Mosina	BARANÓWKO	139/2	0,0099	GRUNTY ROLNE	1/1
Gmina Mosina	BARANÓWKO	6	0,0900	GRUNTY ROLNE	1/1
Gmina Mosina	BOLESŁAWIEC	37/1	0,1650	GRUNTY ROLNE	1/1
Gmina Mosina	BOLESŁAWIEC	81	0,0268	GRUNTY ROLNE	1/1
Gmina Mosina	BOLESŁAWIEC	57	1,0778	GRUNTY ROLNE	1/1
Gmina Mosina	BOLESŁAWIEC	82	0,1000	GRUNTY ROLNE	1/1
Gmina Mosina	BOLESŁAWIEC	36/2	4,2249	GRUNTY ROLNE	1/1
Gmina Mosina	BOLESŁAWIEC	43	0,9991	GRUNTY ROLNE	1/1
Gmina Mosina	BOLESŁAWIEC	39/2	2,5268	GRUNTY ROLNE	1/1

Gmina Mosina	BORKOWICE	57/3	0,5602	GRUNTY ROLNE	1/1
Gmina Mosina	BORKOWICE	43/2	0,2246	GRUNTY ROLNE	1/1
Gmina Mosina	BORKOWICE	70/1	0,0221	GRUNTY ROLNE	1/1
Gmina Mosina	BORKOWICE	73/1	0,2946	GRUNTY ROLNE	1/1
Gmina Mosina	BORKOWICE	12/2	0,2387	GRUNTY ROLNE	1/1
Gmina Mosina	BORKOWICE	97	0,2300	GRUNTY ROLNE	1/1
Gmina Mosina	BORKOWICE	23	0,3400	GRUNTY ROLNE	1/1
Gmina Mosina	BORKOWICE	27	0,4100	GRUNTY ROLNE	1/1
Gmina Mosina	BORKOWICE	71	0,3500	GRUNTY ROLNE	1/1
Gmina Mosina	BORKOWICE	96	1,0200	GRUNTY ROLNE	1/1
Gmina Mosina	BORKOWICE	61	0,0800	GRUNTY ROLNE	1/1
Gmina Mosina	BORKOWICE	1	1,8900	GRUNTY ROLNE	1/1
Gmina Mosina	DASZEWICE	19	2,8900	GRUNTY ROLNE	1/1
Gmina Mosina	DASZEWICE	376	1,9800	GRUNTY ROLNE	1/1
Gmina Mosina	DRUŻYNA	433	0,0030	GRUNTY ROLNE	1/1
Gmina Mosina	DYMACZEWO NOWE	35	1,4428	GRUNTY ROLNE	1/1
Gmina Mosina	DYMACZEWO NOWE	36	2,2806	GRUNTY ROLNE	1/1
Gmina Mosina	DYMACZEWO NOWE	33	0,9431	GRUNTY ROLNE	1/1
Gmina Mosina	DYMACZEWO NOWE	58	0,9772	GRUNTY ROLNE	1/1
Gmina Mosina	DYMACZEWO STARE	117	0,0900	GRUNTY ROLNE	1/1
Gmina Mosina	KRAJKOWO	266/2	7,6488	GRUNTY ROLNE	1/1
Gmina Mosina	KRAJKOWO	241/2	2,1012	GRUNTY ROLNE	1/1
Gmina Mosina	KRAJKOWO	365	0,0006	GRUNTY ROLNE	1/1
Gmina Mosina	KROSINKO	129/8	0,1682	GRUNTY ROLNE	1/1
Gmina Mosina	KROSINKO	232/2	0,0200	GRUNTY ROLNE	1/1
Gmina Mosina	KROSINKO	126/25	0,2664	GRUNTY ROLNE	1/1
Gmina Mosina	KROSINKO	164/6	0,1301	GRUNTY ROLNE	1/1
Gmina Mosina	KROSNO	219/15	0,1068	GRUNTY ROLNE	1/1

Gmina Mosina	KROSNO	219/17	0,0167	GRUNTY ROLNE	1/1
Gmina Mosina	KROSNO	385/35	0,1149	GRUNTY ROLNE	1/1
Gmina Mosina	KROSNO	121/9	0,0628	GRUNTY ROLNE	1/1
Gmina Mosina	KROSNO	219/8	0,0168	GRUNTY ROLNE	1/1
Gmina Mosina	KROSNO	219/11	0,0188	GRUNTY ROLNE	1/1
Gmina Mosina	KROSNO	8/8	0,0077	GRUNTY ROLNE	1/1
Gmina Mosina	MIECZEWO	217	0,5100	GRUNTY ROLNE	1/1
Gmina Mosina	MIECZEWO	85/16	0,0205	GRUNTY ROLNE	1/1
Gmina Mosina	MIECZEWO	368/1	19,2764	GRUNTY ROLNE	1/1
Gmina Mosina	MIECZEWO	304/2	0,0791	GRUNTY ROLNE	1/1
Gmina Mosina	MIECZEWO	366	11,5100	GRUNTY ROLNE	1/1
Gmina Mosina	MIECZEWO	304/3	0,0861	GRUNTY ROLNE	1/1
Gmina Mosina	MIECZEWO	368/12	2,1877	GRUNTY ROLNE	1/1
Gmina Mosina	MIECZEWO	368/10	0,2713	GRUNTY ROLNE	1/1
Gmina Mosina	MIECZEWO	368/2	2,6155	GRUNTY ROLNE	1/1
Gmina Mosina	MIECZEWO	368/5	1,9610	GRUNTY ROLNE	1/1
Gmina Mosina	MIECZEWO	376/2	1,1400	GRUNTY ROLNE	1/1
Gmina Mosina	MIECZEWO	377/2	0,6263	GRUNTY ROLNE	1/1
Gmina Mosina	MIECZEWO	237	0,3600	GRUNTY ROLNE	1/1
Gmina Mosina	MIECZEWO	368/7	1,0340	GRUNTY ROLNE	1/1
Gmina Mosina	NOWINKI	274/2	0,0939	GRUNTY ROLNE	1/1
Gmina Mosina	NOWINKI	274/3	0,0819	GRUNTY ROLNE	1/1
Gmina Mosina	NOWINKI	274/4	0,0819	GRUNTY ROLNE	1/1
Gmina Mosina	NOWINKI	274/5	0,0819	GRUNTY ROLNE	1/1
Gmina Mosina	NOWINKI	274/6	0,0856	GRUNTY ROLNE	1/1
Gmina Mosina	NOWINKI	274/7	0,0857	GRUNTY ROLNE	1/1
Gmina Mosina	NOWINKI	274/8	0,0822	GRUNTY ROLNE	1/1
Gmina Mosina	NOWINKI	274/9	0,0816	GRUNTY ROLNE	1/1

Gmina Mosina	NOWINKI	274/10	0,0811	GRUNTY ROLNE	1/1
Gmina Mosina	NOWINKI	274/11	0,1075	GRUNTY ROLNE	1/1
Gmina Mosina	PECNA	441/7	0,0159	GRUNTY ROLNE	1/1
Gmina Mosina	PECNA	441/9	0,0222	GRUNTY ROLNE	1/1
Gmina Mosina	PECNA	441/8	0,1258	GRUNTY ROLNE	1/1
Gmina Mosina	PECNA	441/6	0,2929	GRUNTY ROLNE	1/1
Gmina Mosina	PECNA	441/4	0,0740	GRUNTY ROLNE	1/1
Gmina Mosina	PECNA	384	0,0989	GRUNTY ROLNE	1/1
Gmina Mosina	PECNA	500/3	0,0118	GRUNTY ROLNE	1/1
Gmina Mosina	PECNA	500/4	0,0153	GRUNTY ROLNE	1/1
Gmina Mosina	PECNA	500/2	2,6529	GRUNTY ROLNE	1/1
Gmina Mosina	RADZEWICE	342	1,0100	GRUNTY ROLNE	1/1
Gmina Mosina	RADZEWICE	439	2,5400	GRUNTY ROLNE	1/1
Gmina Mosina	RADZEWICE	390	0,0500	GRUNTY ROLNE	1/1
Gmina Mosina	RADZEWICE	345/4	0,0948	GRUNTY ROLNE	1/1
Gmina Mosina	RADZEWICE	339	1,7800	GRUNTY ROLNE	1/1
Gmina Mosina	RADZEWICE	340	3,6300	GRUNTY ROLNE	1/1
Gmina Mosina	RADZEWICE	230	2,0496	GRUNTY ROLNE	1/1
Gmina Mosina	ROGALIN	200	1,4400	GRUNTY ROLNE	1/1
Gmina Mosina	ROGALIN	256	0,0362	GRUNTY ROLNE	1/1
Gmina Mosina	ROGALINEK	504	0,6900	GRUNTY ROLNE	1/1
Gmina Mosina	ROGALINEK	513/5	0,0851	GRUNTY ROLNE	1/1
Gmina Mosina	ROGALINEK	255/3	0,0900	GRUNTY ROLNE	1/1
Gmina Mosina	ROGALINEK	255/4	0,0837	GRUNTY ROLNE	1/1
Gmina Mosina	ROGALINEK	255/5	0,0760	GRUNTY ROLNE	1/1
Gmina Mosina	ROGALINEK	255/6	0,0932	GRUNTY ROLNE	1/1
Gmina Mosina	ROGALINEK	255/8	0,0667	GRUNTY ROLNE	1/1
Gmina Mosina	ROGALINEK	305/1	0,1378	GRUNTY ROLNE	1/1

Gmina Mosina	ROGALINEK	513/2	0,1100	GRUNTY ROLNE	1/1
Gmina Mosina	ROGALINEK	509/8	0,0235	GRUNTY ROLNE	1/1
Gmina Mosina	ROGALINEK	509/10	0,0370	GRUNTY ROLNE	1/1
Gmina Mosina	ROGALINEK	306/1	0,0228	GRUNTY ROLNE	1/1
Gmina Mosina	ROGALINEK	510/6	0,2289	GRUNTY ROLNE	1/1
Gmina Mosina	ROGALINEK	336	0,0100	GRUNTY ROLNE	1/1
Gmina Mosina	ROGALINEK	338	0,0100	GRUNTY ROLNE	1/1
Gmina Mosina	ROGALINEK	303/2	0,1420	GRUNTY ROLNE	1/1
Gmina Mosina	ROGALINEK	298/1	0,0419	GRUNTY ROLNE	1/1
Gmina Mosina	ROGALINEK	335	0,2800	GRUNTY ROLNE	1/1
Gmina Mosina	SOWINKI	149/2	2,7057	GRUNTY ROLNE	1/1
Gmina Mosina	SOWINKI	147	0,1400	GRUNTY ROLNE	1/1
Gmina Mosina	SOWINKI	67	0,0100	GRUNTY ROLNE	1/1
Gmina Mosina	ŚWIĄTNIKI	77	0,4040	GRUNTY ROLNE	1/1
Gmina Mosina	ŚWIĄTNIKI	175/1	5,3129	GRUNTY ROLNE	1/1
Gmina Mosina	ŚWIĄTNIKI	73	0,0200	GRUNTY ROLNE	1/1
Gmina Mosina	WIÓREK	241	0,2955	GRUNTY ROLNE	1/1
Gmina Mosina	ŻABINKO	322	0,2400	GRUNTY ROLNE	1/1
Gmina Mosina	ŻABINKO	320	0,1900	GRUNTY ROLNE	1/1
Gmina Mosina	ŻABINKO	316	0,1900	GRUNTY ROLNE	1/1
Gmina Mosina	ŻABINKO	311	0,1900	GRUNTY ROLNE	1/1
Gmina Mosina	ŻABINKO	119/2	0,0300	GRUNTY ROLNE	1/1
Gmina Mosina	ŻABINKO	318	0,7700	GRUNTY ROLNE	1/1
Gmina Mosina	ŻABINKO	325	0,1200	GRUNTY ROLNE	1/1
Gmina Mosina	ŻABINKO	326/2	0,2700	GRUNTY ROLNE	1/1
Gmina Mosina	ŻABINKO	110/1	0,0955	GRUNTY ROLNE	1/1
Gmina Mosina	ŻABINKO	108/1	0,0200	GRUNTY ROLNE	1/1
Gmina Mosina	ŻABINKO	112/3	0,0995	GRUNTY ROLNE	1/1

Gmina Mosina	ŻABINKO	381/1	0,0100	GRUNTY ROLNE	1/1
Gmina Mosina	ŻABINKO	350	0,0700	GRUNTY ROLNE	1/1
Gmina Mosina	ŻABINKO	290	0,1100	GRUNTY ROLNE	1/1
Gmina Mosina	DYMACZEWO NOWE	259	0,0340	GRUNTY ROLNE	1/1
Gmina Mosina	KROSINKO	107/2	0,1670	GRUNTY ROLNE	1/1
Miasto Mosina	MOSINA	1642/1	0,0991	GRUNTY ZABUDOWANE I ZURBANIZOWANE	1/1
Miasto Mosina	MOSINA	1642/12	0,0086	GRUNTY ZABUDOWANE I ZURBANIZOWANE	1/1
Miasto Mosina	MOSINA	1642/9	0,1342	GRUNTY ZABUDOWANE I ZURBANIZOWANE	1/1
Miasto Mosina	MOSINA	1000/7	0,0777	GRUNTY ZABUDOWANE I ZURBANIZOWANE	1/1
Miasto Mosina	MOSINA	1014/32	0,3255	GRUNTY ZABUDOWANE I ZURBANIZOWANE	1/1
Miasto Mosina	MOSINA	1028/3	0,0187	GRUNTY ZABUDOWANE I ZURBANIZOWANE	1/1
Miasto Mosina	MOSINA	1098	0,0846	GRUNTY ZABUDOWANE I ZURBANIZOWANE	1/1
Miasto Mosina	MOSINA	1149/10	0,1195	GRUNTY ZABUDOWANE I ZURBANIZOWANE	1/1
Miasto Mosina	MOSINA	1205/9	0,0772	GRUNTY ZABUDOWANE I ZURBANIZOWANE	1/1
Miasto Mosina	MOSINA	1206/8	0,2548	GRUNTY ZABUDOWANE I ZURBANIZOWANE	1/1
Miasto Mosina	MOSINA	1208/2	0,1092	GRUNTY ZABUDOWANE I ZURBANIZOWANE	1/1
Miasto Mosina	MOSINA	1212/2	0,3332	GRUNTY ZABUDOWANE I ZURBANIZOWANE	1/1
Miasto Mosina	MOSINA	1213/1	0,1839	GRUNTY ZABUDOWANE I ZURBANIZOWANE	1/1
Miasto Mosina	MOSINA	1218/2	0,1487	GRUNTY ZABUDOWANE I ZURBANIZOWANE	1/1
Miasto Mosina	MOSINA	1219/5	0,6773	GRUNTY ZABUDOWANE I ZURBANIZOWANE	1/1
Miasto Mosina	MOSINA	1220	0,1170	GRUNTY ZABUDOWANE I ZURBANIZOWANE	1/1
Miasto Mosina	MOSINA	1221/1	0,0362	GRUNTY ZABUDOWANE I ZURBANIZOWANE	1/1
Miasto Mosina	MOSINA	1278	2,0000	GRUNTY ZABUDOWANE I ZURBANIZOWANE	1/1
Miasto Mosina	MOSINA	1289/3	0,1435	GRUNTY ZABUDOWANE I ZURBANIZOWANE	1/1
Miasto Mosina	MOSINA	1322/3	0,5981	GRUNTY ZABUDOWANE I ZURBANIZOWANE	1/1
Miasto Mosina	MOSINA	1350/5	0,0082	GRUNTY ZABUDOWANE I ZURBANIZOWANE	1/1
Miasto Mosina	MOSINA	1372/3	0,0863	GRUNTY ZABUDOWANE I ZURBANIZOWANE	334/1000
Miasto Mosina	MOSINA	1375/3	0,0073	GRUNTY ZABUDOWANE I ZURBANIZOWANE	334/1000



Miasto Mosina	MOSINA	1417	0,0333	GRUNTY ZABUDOWANE I ZURBANIZOWANE	1/1
Miasto Mosina	MOSINA	1429/6	0,4533	GRUNTY ZABUDOWANE I ZURBANIZOWANE	1/1
Miasto Mosina	MOSINA	1447	0,0280	GRUNTY ZABUDOWANE I ZURBANIZOWANE	52/100
Miasto Mosina	MOSINA	1452/4	0,0567	GRUNTY ZABUDOWANE I ZURBANIZOWANE	1/1
Miasto Mosina	MOSINA	1462/2	0,0351	GRUNTY ZABUDOWANE I ZURBANIZOWANE	1/1
Miasto Mosina	MOSINA	1463/2	0,4203	GRUNTY ZABUDOWANE I ZURBANIZOWANE	1/1
Miasto Mosina	MOSINA	1472	0,0355	GRUNTY ZABUDOWANE I ZURBANIZOWANE	1/1
Miasto Mosina	MOSINA	1498	0,1060	GRUNTY ZABUDOWANE I ZURBANIZOWANE	1/1
Miasto Mosina	MOSINA	1557	0,1280	GRUNTY ZABUDOWANE I ZURBANIZOWANE	1/1
Miasto Mosina	MOSINA	160/11	0,1958	GRUNTY ZABUDOWANE I ZURBANIZOWANE	1/1
Miasto Mosina	MOSINA	160/12	0,4499	GRUNTY ZABUDOWANE I ZURBANIZOWANE	1/1
Miasto Mosina	MOSINA	160/13	0,0996	GRUNTY ZABUDOWANE I ZURBANIZOWANE	1/1
Miasto Mosina	MOSINA	160/14	2,2326	GRUNTY ZABUDOWANE I ZURBANIZOWANE	1/1
Miasto Mosina	MOSINA	160/15	1,5620	GRUNTY ZABUDOWANE I ZURBANIZOWANE	1/1
Miasto Mosina	MOSINA	160/16	0,8758	GRUNTY ZABUDOWANE I ZURBANIZOWANE	1/1
Miasto Mosina	MOSINA	160/6	4,4719	GRUNTY ZABUDOWANE I ZURBANIZOWANE	1/1
Miasto Mosina	MOSINA	160/7	0,3587	GRUNTY ZABUDOWANE I ZURBANIZOWANE	1/1
Miasto Mosina	MOSINA	160/8	0,8616	GRUNTY ZABUDOWANE I ZURBANIZOWANE	1/1
Miasto Mosina	MOSINA	160/9	0,7574	GRUNTY ZABUDOWANE I ZURBANIZOWANE	1/1
Miasto Mosina	MOSINA	1600/22	0,0880	GRUNTY ZABUDOWANE I ZURBANIZOWANE	1/1
Miasto Mosina	MOSINA	1600/40	0,0723	GRUNTY ZABUDOWANE I ZURBANIZOWANE	1/1
Miasto Mosina	MOSINA	1600/44	0,0149	GRUNTY ZABUDOWANE I ZURBANIZOWANE	1/1
Miasto Mosina	MOSINA	1600/45	0,5685	GRUNTY ZABUDOWANE I ZURBANIZOWANE	1/1
Miasto Mosina	MOSINA	1600/46	0,0048	GRUNTY ZABUDOWANE I ZURBANIZOWANE	1/1
Miasto Mosina	MOSINA	1600/47	0,0107	GRUNTY ZABUDOWANE I ZURBANIZOWANE	1/1
Miasto Mosina	MOSINA	1600/48	0,0110	GRUNTY ZABUDOWANE I ZURBANIZOWANE	1/1
Miasto Mosina	MOSINA	1600/49	0,0109	GRUNTY ZABUDOWANE I ZURBANIZOWANE	1/1
Miasto Mosina	MOSINA	1600/50	0,0119	GRUNTY ZABUDOWANE I ZURBANIZOWANE	1/1

Miasto Mosina	MOSINA	1600/51	0,0124	GRUNTY ZABUDOWANE I ZURBANIZOWANE	1/1
Miasto Mosina	MOSINA	1600/52	0,0123	GRUNTY ZABUDOWANE I ZURBANIZOWANE	1/1
Miasto Mosina	MOSINA	1600/53	0,0128	GRUNTY ZABUDOWANE I ZURBANIZOWANE	1/1
Miasto Mosina	MOSINA	1600/54	0,0128	GRUNTY ZABUDOWANE I ZURBANIZOWANE	1/1
Miasto Mosina	MOSINA	1600/55	0,0129	GRUNTY ZABUDOWANE I ZURBANIZOWANE	1/1
Miasto Mosina	MOSINA	1600/56	0,0861	GRUNTY ZABUDOWANE I ZURBANIZOWANE	1/1
Miasto Mosina	MOSINA	161	0,0460	GRUNTY ZABUDOWANE I ZURBANIZOWANE	1/1
Miasto Mosina	MOSINA	1615/22	0,0870	GRUNTY ZABUDOWANE I ZURBANIZOWANE	1/1
Miasto Mosina	MOSINA	1615/29	0,0013	GRUNTY ZABUDOWANE I ZURBANIZOWANE	1/1
Miasto Mosina	MOSINA	1615/31	0,0134	GRUNTY ZABUDOWANE I ZURBANIZOWANE	1/1
Miasto Mosina	MOSINA	1615/32	0,0121	GRUNTY ZABUDOWANE I ZURBANIZOWANE	1/1
Miasto Mosina	MOSINA	1615/33	0,0056	GRUNTY ZABUDOWANE I ZURBANIZOWANE	1/1
Miasto Mosina	MOSINA	162	0,0240	GRUNTY ZABUDOWANE I ZURBANIZOWANE	1/1
Miasto Mosina	MOSINA	1634/4	2,5105	GRUNTY ZABUDOWANE I ZURBANIZOWANE	1/1
Miasto Mosina	MOSINA	1636/6	0,0344	GRUNTY ZABUDOWANE I ZURBANIZOWANE	1/1
Miasto Mosina	MOSINA	1636/7	0,1436	GRUNTY ZABUDOWANE I ZURBANIZOWANE	1/1
Miasto Mosina	MOSINA	1637/2	0,0990	GRUNTY ZABUDOWANE I ZURBANIZOWANE	1/1
Miasto Mosina	MOSINA	1638/2	0,0046	GRUNTY ZABUDOWANE I ZURBANIZOWANE	1/1
Miasto Mosina	MOSINA	1639	0,0080	GRUNTY ZABUDOWANE I ZURBANIZOWANE	1/1
Miasto Mosina	MOSINA	1640	0,0127	GRUNTY ZABUDOWANE I ZURBANIZOWANE	1/1
Miasto Mosina	MOSINA	1642/4	0,1481	GRUNTY ZABUDOWANE I ZURBANIZOWANE	1/1
Miasto Mosina	MOSINA	1645/11	0,0277	GRUNTY ZABUDOWANE I ZURBANIZOWANE	1/1
Miasto Mosina	MOSINA	1645/12	0,0212	GRUNTY ZABUDOWANE I ZURBANIZOWANE	1/1
Miasto Mosina	MOSINA	1645/7	0,1216	GRUNTY ZABUDOWANE I ZURBANIZOWANE	1/1
Miasto Mosina	MOSINA	1645/8	0,0672	GRUNTY ZABUDOWANE I ZURBANIZOWANE	1/1
Miasto Mosina	MOSINA	1645/9	0,0107	GRUNTY ZABUDOWANE I ZURBANIZOWANE	1/1
Miasto Mosina	MOSINA	1646/12	0,0087	GRUNTY ZABUDOWANE I ZURBANIZOWANE	1/1
Miasto Mosina	MOSINA	1655/3	0,0210	GRUNTY ZABUDOWANE I ZURBANIZOWANE	61/1000

Miasto Mosina	MOSINA	1655/4	0,0636	GRUNTY ZABUDOWANE I ZURBANIZOWANE	61/1000
Miasto Mosina	MOSINA	1659/1	0,0775	GRUNTY ZABUDOWANE I ZURBANIZOWANE	1/1
Miasto Mosina	MOSINA	1664/4	0,0713	GRUNTY ZABUDOWANE I ZURBANIZOWANE	1/1
Miasto Mosina	MOSINA	1670/10	0,0068	GRUNTY ZABUDOWANE I ZURBANIZOWANE	1/1
Miasto Mosina	MOSINA	1683/2	0,0298	GRUNTY ZABUDOWANE I ZURBANIZOWANE	1/1
Miasto Mosina	MOSINA	1686/4	0,0702	GRUNTY ZABUDOWANE I ZURBANIZOWANE	1/1
Miasto Mosina	MOSINA	1686/5	0,0667	GRUNTY ZABUDOWANE I ZURBANIZOWANE	1/1
Miasto Mosina	MOSINA	1746/53	0,2168	GRUNTY ZABUDOWANE I ZURBANIZOWANE	1/1
Miasto Mosina	MOSINA	1746/57	0,0296	GRUNTY ZABUDOWANE I ZURBANIZOWANE	1/1
Miasto Mosina	MOSINA	1746/58	0,0233	GRUNTY ZABUDOWANE I ZURBANIZOWANE	1/1
Miasto Mosina	MOSINA	1746/59	0,0228	GRUNTY ZABUDOWANE I ZURBANIZOWANE	1/1
Miasto Mosina	MOSINA	1746/60	0,0218	GRUNTY ZABUDOWANE I ZURBANIZOWANE	1/1
Miasto Mosina	MOSINA	1746/61	0,0207	GRUNTY ZABUDOWANE I ZURBANIZOWANE	1/1
Miasto Mosina	MOSINA	1746/62	0,0199	GRUNTY ZABUDOWANE I ZURBANIZOWANE	1/1
Miasto Mosina	MOSINA	1746/63	0,0191	GRUNTY ZABUDOWANE I ZURBANIZOWANE	1/1
Miasto Mosina	MOSINA	1746/64	0,0182	GRUNTY ZABUDOWANE I ZURBANIZOWANE	1/1
Miasto Mosina	MOSINA	1746/65	0,0171	GRUNTY ZABUDOWANE I ZURBANIZOWANE	1/1
Miasto Mosina	MOSINA	1746/66	0,0183	GRUNTY ZABUDOWANE I ZURBANIZOWANE	1/1
Miasto Mosina	MOSINA	1746/67	0,0156	GRUNTY ZABUDOWANE I ZURBANIZOWANE	1/1
Miasto Mosina	MOSINA	1746/68	0,0171	GRUNTY ZABUDOWANE I ZURBANIZOWANE	1/1
Miasto Mosina	MOSINA	1746/69	0,0146	GRUNTY ZABUDOWANE I ZURBANIZOWANE	1/1
Miasto Mosina	MOSINA	1746/70	0,0147	GRUNTY ZABUDOWANE I ZURBANIZOWANE	1/1
Miasto Mosina	MOSINA	1746/71	0,0143	GRUNTY ZABUDOWANE I ZURBANIZOWANE	1/1
Miasto Mosina	MOSINA	1746/72	0,0131	GRUNTY ZABUDOWANE I ZURBANIZOWANE	1/1
Miasto Mosina	MOSINA	1768/13	0,1618	GRUNTY ZABUDOWANE I ZURBANIZOWANE	1/1
Miasto Mosina	MOSINA	1772/2	0,1474	GRUNTY ZABUDOWANE I ZURBANIZOWANE	1/1
Miasto Mosina	MOSINA	1772/5	0,0275	GRUNTY ZABUDOWANE I ZURBANIZOWANE	1/1
Miasto Mosina	MOSINA	1773	0,0074	GRUNTY ZABUDOWANE I ZURBANIZOWANE	1/1

Miasto Mosina	MOSINA	1774	0,0162	GRUNTY ZABUDOWANE I ZURBANIZOWANE	1/1
Miasto Mosina	MOSINA	1775/1	0,0008	GRUNTY ZABUDOWANE I ZURBANIZOWANE	1/1
Miasto Mosina	MOSINA	1776/1	0,0279	GRUNTY ZABUDOWANE I ZURBANIZOWANE	1/1
Miasto Mosina	MOSINA	1777/2	0,0688	GRUNTY ZABUDOWANE I ZURBANIZOWANE	1/1
Miasto Mosina	MOSINA	1777/3	0,0050	GRUNTY ZABUDOWANE I ZURBANIZOWANE	1/1
Miasto Mosina	MOSINA	1778	0,0630	GRUNTY ZABUDOWANE I ZURBANIZOWANE	1/1
Miasto Mosina	MOSINA	1779/2	0,0430	GRUNTY ZABUDOWANE I ZURBANIZOWANE	1/1
Miasto Mosina	MOSINA	1780	0,0060	GRUNTY ZABUDOWANE I ZURBANIZOWANE	1/1
Miasto Mosina	MOSINA	1781/2	0,0208	GRUNTY ZABUDOWANE I ZURBANIZOWANE	1/1
Miasto Mosina	MOSINA	1782	0,0070	GRUNTY ZABUDOWANE I ZURBANIZOWANE	1/1
Miasto Mosina	MOSINA	1784/19	0,4260	GRUNTY ZABUDOWANE I ZURBANIZOWANE	1/1
Miasto Mosina	MOSINA	1787/2	0,0223	GRUNTY ZABUDOWANE I ZURBANIZOWANE	1/1
Miasto Mosina	MOSINA	1788/2	0,0026	GRUNTY ZABUDOWANE I ZURBANIZOWANE	1/1
Miasto Mosina	MOSINA	1788/3	0,0018	GRUNTY ZABUDOWANE I ZURBANIZOWANE	1/1
Miasto Mosina	MOSINA	1788/4	0,0063	GRUNTY ZABUDOWANE I ZURBANIZOWANE	1/1
Miasto Mosina	MOSINA	1813/5	0,0132	GRUNTY ZABUDOWANE I ZURBANIZOWANE	1/1
Miasto Mosina	MOSINA	1822/6	0,0285	GRUNTY ZABUDOWANE I ZURBANIZOWANE	1/1
Miasto Mosina	MOSINA	1822/7	0,0673	GRUNTY ZABUDOWANE I ZURBANIZOWANE	1/1
Miasto Mosina	MOSINA	1823/11	0,0008	GRUNTY ZABUDOWANE I ZURBANIZOWANE	1/1
Miasto Mosina	MOSINA	1823/3	0,0677	GRUNTY ZABUDOWANE I ZURBANIZOWANE	1/1
Miasto Mosina	MOSINA	1829/3	1,1983	GRUNTY ZABUDOWANE I ZURBANIZOWANE	1/1
Miasto Mosina	MOSINA	1850	0,3483	GRUNTY ZABUDOWANE I ZURBANIZOWANE	1/1
Miasto Mosina	MOSINA	1851	0,1264	GRUNTY ZABUDOWANE I ZURBANIZOWANE	1/1
Miasto Mosina	MOSINA	1899/2	0,1292	GRUNTY ZABUDOWANE I ZURBANIZOWANE	1/1
Miasto Mosina	MOSINA	190/8	0,0750	GRUNTY ZABUDOWANE I ZURBANIZOWANE	1/1
Miasto Mosina	MOSINA	1909/6	0,1868	GRUNTY ZABUDOWANE I ZURBANIZOWANE	1/1
Miasto Mosina	MOSINA	1909/8	0,1052	GRUNTY ZABUDOWANE I ZURBANIZOWANE	1/1
Miasto Mosina	MOSINA	191/2	0,1503	GRUNTY ZABUDOWANE I ZURBANIZOWANE	1/1

Miasto Mosina	MOSINA	191/3	0,9577	GRUNTY ZABUDOWANE I ZURBANIZOWANE	1/1
Miasto Mosina	MOSINA	1917/7	0,3975	GRUNTY ZABUDOWANE I ZURBANIZOWANE	1/1
Miasto Mosina	MOSINA	1933/10	0,0940	GRUNTY ZABUDOWANE I ZURBANIZOWANE	1/1
Miasto Mosina	MOSINA	1933/14	0,1988	GRUNTY ZABUDOWANE I ZURBANIZOWANE	1/1
Miasto Mosina	MOSINA	1933/15	0,0027	GRUNTY ZABUDOWANE I ZURBANIZOWANE	1/1
Miasto Mosina	MOSINA	1933/16	0,0663	GRUNTY ZABUDOWANE I ZURBANIZOWANE	1/1
Miasto Mosina	MOSINA	1933/3	0,7023	GRUNTY ZABUDOWANE I ZURBANIZOWANE	1/1
Miasto Mosina	MOSINA	1933/9	0,1245	GRUNTY ZABUDOWANE I ZURBANIZOWANE	1/1
Miasto Mosina	MOSINA	1934/1	0,1167	GRUNTY ZABUDOWANE I ZURBANIZOWANE	1/1
Miasto Mosina	MOSINA	194/4	0,5012	GRUNTY ZABUDOWANE I ZURBANIZOWANE	1/1
Miasto Mosina	MOSINA	1952/3	0,0373	GRUNTY ZABUDOWANE I ZURBANIZOWANE	1/1
Miasto Mosina	MOSINA	1953	0,4799	GRUNTY ZABUDOWANE I ZURBANIZOWANE	1/1
Miasto Mosina	MOSINA	1959/2	0,0136	GRUNTY ZABUDOWANE I ZURBANIZOWANE	1/1
Miasto Mosina	MOSINA	1960/2	0,0192	GRUNTY ZABUDOWANE I ZURBANIZOWANE	1/1
Miasto Mosina	MOSINA	1961/2	0,0192	GRUNTY ZABUDOWANE I ZURBANIZOWANE	1/1
Miasto Mosina	MOSINA	1962/2	0,0192	GRUNTY ZABUDOWANE I ZURBANIZOWANE	1/1
Miasto Mosina	MOSINA	1964/2	0,0087	GRUNTY ZABUDOWANE I ZURBANIZOWANE	1/1
Miasto Mosina	MOSINA	1966/19	0,3557	GRUNTY ZABUDOWANE I ZURBANIZOWANE	1247/25046
Miasto Mosina	MOSINA	1972/1	0,0220	GRUNTY ZABUDOWANE I ZURBANIZOWANE	1/1
Miasto Mosina	MOSINA	1972/2	0,1361	GRUNTY ZABUDOWANE I ZURBANIZOWANE	277/981
Miasto Mosina	MOSINA	1984/3	0,4685	GRUNTY ZABUDOWANE I ZURBANIZOWANE	1/1
Miasto Mosina	MOSINA	2036/3	0,0536	GRUNTY ZABUDOWANE I ZURBANIZOWANE	1/1
Miasto Mosina	MOSINA	2036/5	0,0124	GRUNTY ZABUDOWANE I ZURBANIZOWANE	1/1
Miasto Mosina	MOSINA	2089/26	0,0032	GRUNTY ZABUDOWANE I ZURBANIZOWANE	1/1
Miasto Mosina	MOSINA	2089/33	0,0679	GRUNTY ZABUDOWANE I ZURBANIZOWANE	1/1
Miasto Mosina	MOSINA	2089/47	0,0881	GRUNTY ZABUDOWANE I ZURBANIZOWANE	1/1
Miasto Mosina	MOSINA	2130/16	0,9020	GRUNTY ZABUDOWANE I ZURBANIZOWANE	1/1
Miasto Mosina	MOSINA	2154/1	0,1359	GRUNTY ZABUDOWANE I ZURBANIZOWANE	1/1

Miasto Mosina	MOSINA	228/2	0,0354	GRUNTY ZABUDOWANE I ZURBANIZOWANE	1/1
Miasto Mosina	MOSINA	228/3	0,0402	GRUNTY ZABUDOWANE I ZURBANIZOWANE	1/1
Miasto Mosina	MOSINA	228/4	0,0064	GRUNTY ZABUDOWANE I ZURBANIZOWANE	1/1
Miasto Mosina	MOSINA	229/3	1,0978	GRUNTY ZABUDOWANE I ZURBANIZOWANE	1/1
Miasto Mosina	MOSINA	230/2	0,2555	GRUNTY ZABUDOWANE I ZURBANIZOWANE	1/1
Miasto Mosina	MOSINA	230/3	0,1117	GRUNTY ZABUDOWANE I ZURBANIZOWANE	1/1
Miasto Mosina	MOSINA	230/4	1,2283	GRUNTY ZABUDOWANE I ZURBANIZOWANE	1/1
Miasto Mosina	MOSINA	230/5	0,0401	GRUNTY ZABUDOWANE I ZURBANIZOWANE	1/1
Miasto Mosina	MOSINA	232/1	0,1397	GRUNTY ZABUDOWANE I ZURBANIZOWANE	1/1
Miasto Mosina	MOSINA	232/2	0,0956	GRUNTY ZABUDOWANE I ZURBANIZOWANE	1/1
Miasto Mosina	MOSINA	232/3	0,1109	GRUNTY ZABUDOWANE I ZURBANIZOWANE	1/1
Miasto Mosina	MOSINA	232/5	0,1535	GRUNTY ZABUDOWANE I ZURBANIZOWANE	1/1
Miasto Mosina	MOSINA	232/6	0,0535	GRUNTY ZABUDOWANE I ZURBANIZOWANE	1/1
Miasto Mosina	MOSINA	2336/17	0,0191	GRUNTY ZABUDOWANE I ZURBANIZOWANE	1/1
Miasto Mosina	MOSINA	237/22	0,0164	GRUNTY ZABUDOWANE I ZURBANIZOWANE	1/1
Miasto Mosina	MOSINA	237/41	0,1664	GRUNTY ZABUDOWANE I ZURBANIZOWANE	88/1000
Miasto Mosina	MOSINA	237/46	1,8959	GRUNTY ZABUDOWANE I ZURBANIZOWANE	1/1
Miasto Mosina	MOSINA	237/47	0,1010	GRUNTY ZABUDOWANE I ZURBANIZOWANE	1/1
Miasto Mosina	MOSINA	237/58	0,0570	GRUNTY ZABUDOWANE I ZURBANIZOWANE	1/1
Miasto Mosina	MOSINA	237/82	0,0153	GRUNTY ZABUDOWANE I ZURBANIZOWANE	1/1
Miasto Mosina	MOSINA	237/84	0,0415	GRUNTY ZABUDOWANE I ZURBANIZOWANE	1/1
Miasto Mosina	MOSINA	237/86	0,0578	GRUNTY ZABUDOWANE I ZURBANIZOWANE	1/1
Miasto Mosina	MOSINA	237/88	0,0399	GRUNTY ZABUDOWANE I ZURBANIZOWANE	1/1
Miasto Mosina	MOSINA	2477	0,2584	GRUNTY ZABUDOWANE I ZURBANIZOWANE	1/1
Miasto Mosina	MOSINA	2480/2	0,0254	GRUNTY ZABUDOWANE I ZURBANIZOWANE	1/1
Miasto Mosina	MOSINA	2480/4	0,0179	GRUNTY ZABUDOWANE I ZURBANIZOWANE	1/1
Miasto Mosina	MOSINA	2480/5	0,2323	GRUNTY ZABUDOWANE I ZURBANIZOWANE	1/1
Miasto Mosina	MOSINA	2483/2	0,2324	GRUNTY ZABUDOWANE I ZURBANIZOWANE	1/1

Miasto Mosina	MOSINA	2486/4	0,0076	GRUNTY ZABUDOWANE I ZURBANIZOWANE	1/1
Miasto Mosina	MOSINA	2565/2	0,0218	GRUNTY ZABUDOWANE I ZURBANIZOWANE	1/1
Miasto Mosina	MOSINA	2590/12	0,0431	GRUNTY ZABUDOWANE I ZURBANIZOWANE	1/1
Miasto Mosina	MOSINA	2618/5	0,4292	GRUNTY ZABUDOWANE I ZURBANIZOWANE	1/1
Miasto Mosina	MOSINA	2622/39	0,0117	GRUNTY ZABUDOWANE I ZURBANIZOWANE	1/1
Miasto Mosina	MOSINA	2622/5	0,1134	GRUNTY ZABUDOWANE I ZURBANIZOWANE	1/1
Miasto Mosina	MOSINA	2622/50	0,7817	GRUNTY ZABUDOWANE I ZURBANIZOWANE	1/1
Miasto Mosina	MOSINA	2622/52	0,3915	GRUNTY ZABUDOWANE I ZURBANIZOWANE	1/1
Miasto Mosina	MOSINA	2623/2	0,3622	GRUNTY ZABUDOWANE I ZURBANIZOWANE	1/1
Miasto Mosina	MOSINA	263/11	0,0653	GRUNTY ZABUDOWANE I ZURBANIZOWANE	1/1
Miasto Mosina	MOSINA	2641/2	0,2317	GRUNTY ZABUDOWANE I ZURBANIZOWANE	1/1
Miasto Mosina	MOSINA	266/13	0,1150	GRUNTY ZABUDOWANE I ZURBANIZOWANE	1/1
Miasto Mosina	MOSINA	2698/12	0,0998	GRUNTY ZABUDOWANE I ZURBANIZOWANE	1/1
Miasto Mosina	MOSINA	2698/13	0,0685	GRUNTY ZABUDOWANE I ZURBANIZOWANE	1/1
Miasto Mosina	MOSINA	2698/14	0,0705	GRUNTY ZABUDOWANE I ZURBANIZOWANE	1/1
Miasto Mosina	MOSINA	2698/15	0,0651	GRUNTY ZABUDOWANE I ZURBANIZOWANE	1/1
Miasto Mosina	MOSINA	2698/17	0,1018	GRUNTY ZABUDOWANE I ZURBANIZOWANE	1/1
Miasto Mosina	MOSINA	2698/18	0,0916	GRUNTY ZABUDOWANE I ZURBANIZOWANE	1/1
Miasto Mosina	MOSINA	2698/19	0,0929	GRUNTY ZABUDOWANE I ZURBANIZOWANE	1/1
Miasto Mosina	MOSINA	2698/20	0,0822	GRUNTY ZABUDOWANE I ZURBANIZOWANE	1/1
Miasto Mosina	MOSINA	2698/21	0,1355	GRUNTY ZABUDOWANE I ZURBANIZOWANE	1/1
Miasto Mosina	MOSINA	27/1	0,7893	GRUNTY ZABUDOWANE I ZURBANIZOWANE	1/1
Miasto Mosina	MOSINA	2700/21	0,0258	GRUNTY ZABUDOWANE I ZURBANIZOWANE	1/1
Miasto Mosina	MOSINA	2700/66	0,0887	GRUNTY ZABUDOWANE I ZURBANIZOWANE	1/1
Miasto Mosina	MOSINA	2700/67	0,0835	GRUNTY ZABUDOWANE I ZURBANIZOWANE	1/1
Miasto Mosina	MOSINA	2700/68	0,0766	GRUNTY ZABUDOWANE I ZURBANIZOWANE	1/1
Miasto Mosina	MOSINA	2700/69	0,0768	GRUNTY ZABUDOWANE I ZURBANIZOWANE	1/1
Miasto Mosina	MOSINA	2700/70	0,0757	GRUNTY ZABUDOWANE I ZURBANIZOWANE	1/1

Miasto Mosina	MOSINA	2700/82	0,2306	GRUNTY ZABUDOWANE I ZURBANIZOWANE	1/1
Miasto Mosina	MOSINA	2713/19	2,8829	GRUNTY ZABUDOWANE I ZURBANIZOWANE	1/1
Miasto Mosina	MOSINA	2767/18	0,5553	GRUNTY ZABUDOWANE I ZURBANIZOWANE	1/1
Miasto Mosina	MOSINA	2774/9	0,0203	GRUNTY ZABUDOWANE I ZURBANIZOWANE	1/1
Miasto Mosina	MOSINA	2775/1	0,5266	GRUNTY ZABUDOWANE I ZURBANIZOWANE	1/1
Miasto Mosina	MOSINA	2775/10	0,0010	GRUNTY ZABUDOWANE I ZURBANIZOWANE	1/1
Miasto Mosina	MOSINA	2775/11	0,0418	GRUNTY ZABUDOWANE I ZURBANIZOWANE	1/1
Miasto Mosina	MOSINA	2775/12	0,0391	GRUNTY ZABUDOWANE I ZURBANIZOWANE	1/1
Miasto Mosina	MOSINA	2775/13	0,0237	GRUNTY ZABUDOWANE I ZURBANIZOWANE	1/1
Miasto Mosina	MOSINA	2775/14	0,0097	GRUNTY ZABUDOWANE I ZURBANIZOWANE	1/1
Miasto Mosina	MOSINA	2775/8	0,0038	GRUNTY ZABUDOWANE I ZURBANIZOWANE	1/1
Miasto Mosina	MOSINA	2775/9	0,0367	GRUNTY ZABUDOWANE I ZURBANIZOWANE	1/1
Miasto Mosina	MOSINA	2789	0,2963	GRUNTY ZABUDOWANE I ZURBANIZOWANE	1/1
Miasto Mosina	MOSINA	280/4	0,2175	GRUNTY ZABUDOWANE I ZURBANIZOWANE	1/1
Miasto Mosina	MOSINA	280/7	5,1779	GRUNTY ZABUDOWANE I ZURBANIZOWANE	1/1
Miasto Mosina	MOSINA	2809/3	0,1016	GRUNTY ZABUDOWANE I ZURBANIZOWANE	1/1
Miasto Mosina	MOSINA	2863/1	0,0280	GRUNTY ZABUDOWANE I ZURBANIZOWANE	1/1
Miasto Mosina	MOSINA	298/2	0,0566	GRUNTY ZABUDOWANE I ZURBANIZOWANE	1/1
Miasto Mosina	MOSINA	2994/17	0,0670	GRUNTY ZABUDOWANE I ZURBANIZOWANE	1/1
Miasto Mosina	MOSINA	2994/18	0,0804	GRUNTY ZABUDOWANE I ZURBANIZOWANE	1/1
Miasto Mosina	MOSINA	3/9	0,0117	GRUNTY ZABUDOWANE I ZURBANIZOWANE	1/1
Miasto Mosina	MOSINA	303/2	0,0575	GRUNTY ZABUDOWANE I ZURBANIZOWANE	1/1
Miasto Mosina	MOSINA	321/2	0,0164	GRUNTY ZABUDOWANE I ZURBANIZOWANE	1/1
Miasto Mosina	MOSINA	3245	0,6715	GRUNTY ZABUDOWANE I ZURBANIZOWANE	1/1
Miasto Mosina	MOSINA	3254	0,1385	GRUNTY ZABUDOWANE I ZURBANIZOWANE	1/1
Miasto Mosina	MOSINA	3255	0,2345	GRUNTY ZABUDOWANE I ZURBANIZOWANE	1/1
Miasto Mosina	MOSINA	3256	0,0438	GRUNTY ZABUDOWANE I ZURBANIZOWANE	1/1
Miasto Mosina	MOSINA	33/3	0,0205	GRUNTY ZABUDOWANE I ZURBANIZOWANE	1/1



Miasto Mosina	MOSINA	34/14	0,4489	GRUNTY ZABUDOWANE I ZURBANIZOWANE	1/1
Miasto Mosina	MOSINA	34/16	0,6006	GRUNTY ZABUDOWANE I ZURBANIZOWANE	1/1
Miasto Mosina	MOSINA	34/26	0,1551	GRUNTY ZABUDOWANE I ZURBANIZOWANE	1/1
Miasto Mosina	MOSINA	34/27	0,0725	GRUNTY ZABUDOWANE I ZURBANIZOWANE	1/1
Miasto Mosina	MOSINA	36/1	1,5077	GRUNTY ZABUDOWANE I ZURBANIZOWANE	1/1
Miasto Mosina	MOSINA	360/4	0,0706	GRUNTY ZABUDOWANE I ZURBANIZOWANE	1/1
Miasto Mosina	MOSINA	361	0,0060	GRUNTY ZABUDOWANE I ZURBANIZOWANE	1/1
Miasto Mosina	MOSINA	370/1	0,0008	GRUNTY ZABUDOWANE I ZURBANIZOWANE	1/1
Miasto Mosina	MOSINA	499/5	0,4549	GRUNTY ZABUDOWANE I ZURBANIZOWANE	1/1
Miasto Mosina	MOSINA	499/6	1,2770	GRUNTY ZABUDOWANE I ZURBANIZOWANE	1/1
Miasto Mosina	MOSINA	512/8	0,7302	GRUNTY ZABUDOWANE I ZURBANIZOWANE	1/1
Miasto Mosina	MOSINA	516/6	0,0217	GRUNTY ZABUDOWANE I ZURBANIZOWANE	1/1
Miasto Mosina	MOSINA	517/6	0,0209	GRUNTY ZABUDOWANE I ZURBANIZOWANE	1/1
Miasto Mosina	MOSINA	521/24	0,0091	GRUNTY ZABUDOWANE I ZURBANIZOWANE	1/1
Miasto Mosina	MOSINA	588/2	0,1050	GRUNTY ZABUDOWANE I ZURBANIZOWANE	1/1
Miasto Mosina	MOSINA	648/6	0,0711	GRUNTY ZABUDOWANE I ZURBANIZOWANE	1/1
Miasto Mosina	MOSINA	673/2	0,0037	GRUNTY ZABUDOWANE I ZURBANIZOWANE	1/1
Miasto Mosina	MOSINA	673/5	0,0086	GRUNTY ZABUDOWANE I ZURBANIZOWANE	1/1
Miasto Mosina	MOSINA	697	0,0879	GRUNTY ZABUDOWANE I ZURBANIZOWANE	16/100
Miasto Mosina	MOSINA	720/1	0,1126	GRUNTY ZABUDOWANE I ZURBANIZOWANE	1/1
Miasto Mosina	MOSINA	723/1	0,0079	GRUNTY ZABUDOWANE I ZURBANIZOWANE	1/1
Miasto Mosina	MOSINA	723/11	0,0192	GRUNTY ZABUDOWANE I ZURBANIZOWANE	1/1
Miasto Mosina	MOSINA	723/12	0,0044	GRUNTY ZABUDOWANE I ZURBANIZOWANE	1/1
Miasto Mosina	MOSINA	723/13	0,0145	GRUNTY ZABUDOWANE I ZURBANIZOWANE	1/1
Miasto Mosina	MOSINA	723/14	0,0248	GRUNTY ZABUDOWANE I ZURBANIZOWANE	1/1
Miasto Mosina	MOSINA	761/9	0,1060	GRUNTY ZABUDOWANE I ZURBANIZOWANE	1/1
Miasto Mosina	MOSINA	764/7	0,2661	GRUNTY ZABUDOWANE I ZURBANIZOWANE	1/1
Miasto Mosina	MOSINA	764/8	0,0157	GRUNTY ZABUDOWANE I ZURBANIZOWANE	1/1

Gmina Mosina	BABKI	3/1	0,0613	GRUNTY ZABUDOWANE I ZURBANIZOWANE	1/1
Gmina Mosina	BARANÓWKO	129/1	0,0948	GRUNTY ZABUDOWANE I ZURBANIZOWANE	1/1
Gmina Mosina	BOLESŁAWIEC	96	0,1461	GRUNTY ZABUDOWANE I ZURBANIZOWANE	1/1
Gmina Mosina	BORKOWICE	52	1,1700	GRUNTY ZABUDOWANE I ZURBANIZOWANE	1/1
Gmina Mosina	BORKOWICE	63	0,0500	GRUNTY ZABUDOWANE I ZURBANIZOWANE	1/1
Gmina Mosina	BORKOWICE	141/1	0,0245	GRUNTY ZABUDOWANE I ZURBANIZOWANE	1/1
Gmina Mosina	BORKOWICE	135/6	0,0162	GRUNTY ZABUDOWANE I ZURBANIZOWANE	1/1
Gmina Mosina	CZAPURY	201	0,0999	GRUNTY ZABUDOWANE I ZURBANIZOWANE	1/4
Gmina Mosina	CZAPURY	49/6	0,0399	GRUNTY ZABUDOWANE I ZURBANIZOWANE	1/1
Gmina Mosina	CZAPURY	49/7	0,7229	GRUNTY ZABUDOWANE I ZURBANIZOWANE	1/1
Gmina Mosina	CZAPURY	180	0,1072	GRUNTY ZABUDOWANE I ZURBANIZOWANE	1/1
Gmina Mosina	CZAPURY	198/1	0,0107	GRUNTY ZABUDOWANE I ZURBANIZOWANE	1/1
Gmina Mosina	CZAPURY	235/75	0,0012	GRUNTY ZABUDOWANE I ZURBANIZOWANE	1/1
Gmina Mosina	CZAPURY	235/77	0,0012	GRUNTY ZABUDOWANE I ZURBANIZOWANE	1/1
Gmina Mosina	CZAPURY	235/78	0,0013	GRUNTY ZABUDOWANE I ZURBANIZOWANE	1/1
Gmina Mosina	CZAPURY	235/89	0,0006	GRUNTY ZABUDOWANE I ZURBANIZOWANE	1/1
Gmina Mosina	CZAPURY	235/90	0,0003	GRUNTY ZABUDOWANE I ZURBANIZOWANE	1/1
Gmina Mosina	CZAPURY	235/92	0,0006	GRUNTY ZABUDOWANE I ZURBANIZOWANE	1/1
Gmina Mosina	CZAPURY	235/93	0,0003	GRUNTY ZABUDOWANE I ZURBANIZOWANE	1/1
Gmina Mosina	CZAPURY	235/95	0,0155	GRUNTY ZABUDOWANE I ZURBANIZOWANE	1/1
Gmina Mosina	CZAPURY	235/97	0,0239	GRUNTY ZABUDOWANE I ZURBANIZOWANE	1/1
Gmina Mosina	CZAPURY	235/100	0,0271	GRUNTY ZABUDOWANE I ZURBANIZOWANE	1/1
Gmina Mosina	CZAPURY	235/103	0,0312	GRUNTY ZABUDOWANE I ZURBANIZOWANE	1/1
Gmina Mosina	CZAPURY	235/106	0,0182	GRUNTY ZABUDOWANE I ZURBANIZOWANE	1/1
Gmina Mosina	CZAPURY	50/7	0,0969	GRUNTY ZABUDOWANE I ZURBANIZOWANE	1/1
Gmina Mosina	CZAPURY	49/4	0,4286	GRUNTY ZABUDOWANE I ZURBANIZOWANE	1/1
Gmina Mosina	CZAPURY	51	0,2541	GRUNTY ZABUDOWANE I ZURBANIZOWANE	1/1
Gmina Mosina	DASZEWICE	489	0,1558	GRUNTY ZABUDOWANE I ZURBANIZOWANE	1/1

Gmina Mosina	DASZEWICE	364/5	2,1138	GRUNTY ZABUDOWANE I ZURBANIZOWANE	1/1
Gmina Mosina	DASZEWICE	364/6	0,0814	GRUNTY ZABUDOWANE I ZURBANIZOWANE	1/1
Gmina Mosina	DASZEWICE	364/7	0,1162	GRUNTY ZABUDOWANE I ZURBANIZOWANE	1/1
Gmina Mosina	DASZEWICE	258	0,0700	GRUNTY ZABUDOWANE I ZURBANIZOWANE	1/1
Gmina Mosina	DASZEWICE	235	0,0400	GRUNTY ZABUDOWANE I ZURBANIZOWANE	1/1
Gmina Mosina	DASZEWICE	233/4	0,0200	GRUNTY ZABUDOWANE I ZURBANIZOWANE	1/1
Gmina Mosina	DASZEWICE	233/5	0,0112	GRUNTY ZABUDOWANE I ZURBANIZOWANE	1/1
Gmina Mosina	DASZEWICE	233/7	0,0953	GRUNTY ZABUDOWANE I ZURBANIZOWANE	1/1
Gmina Mosina	DASZEWICE	233/6	0,0035	GRUNTY ZABUDOWANE I ZURBANIZOWANE	1/1
Gmina Mosina	DASZEWICE	167/2	0,0472	GRUNTY ZABUDOWANE I ZURBANIZOWANE	1/1
Gmina Mosina	DASZEWICE	168/2	0,0452	GRUNTY ZABUDOWANE I ZURBANIZOWANE	1/1
Gmina Mosina	DRUŻYNA	43/42	0,3008	GRUNTY ZABUDOWANE I ZURBANIZOWANE	1/1
Gmina Mosina	DRUŻYNA	32	0,0700	GRUNTY ZABUDOWANE I ZURBANIZOWANE	1/1
Gmina Mosina	DYMACZEWO NOWE	42	0,2147	GRUNTY ZABUDOWANE I ZURBANIZOWANE	1/1
Gmina Mosina	DYMACZEWO NOWE	44	0,2322	GRUNTY ZABUDOWANE I ZURBANIZOWANE	1/1
Gmina Mosina	DYMACZEWO NOWE	104/1	0,0165	GRUNTY ZABUDOWANE I ZURBANIZOWANE	1/1
Gmina Mosina	DYMACZEWO NOWE	104/4	0,0159	GRUNTY ZABUDOWANE I ZURBANIZOWANE	1/1
Gmina Mosina	DYMACZEWO NOWE	104/5	0,0171	GRUNTY ZABUDOWANE I ZURBANIZOWANE	1/1
Gmina Mosina	DYMACZEWO NOWE	104/8	0,0184	GRUNTY ZABUDOWANE I ZURBANIZOWANE	1/1
Gmina Mosina	DYMACZEWO NOWE	104/9	0,0126	GRUNTY ZABUDOWANE I ZURBANIZOWANE	1/1
Gmina Mosina	DYMACZEWO NOWE	104/10	0,0229	GRUNTY ZABUDOWANE I ZURBANIZOWANE	1/1
Gmina Mosina	DYMACZEWO NOWE	105/2	0,0582	GRUNTY ZABUDOWANE I ZURBANIZOWANE	1/1
Gmina Mosina	DYMACZEWO NOWE	105/3	0,0170	GRUNTY ZABUDOWANE I ZURBANIZOWANE	1/1
Gmina Mosina	DYMACZEWO NOWE	154/2	0,1276	GRUNTY ZABUDOWANE I ZURBANIZOWANE	1/1
Gmina Mosina	DYMACZEWO NOWE	106/67	0,2086	GRUNTY ZABUDOWANE I ZURBANIZOWANE	1/1
Gmina Mosina	DYMACZEWO NOWE	56/1	0,0492	GRUNTY ZABUDOWANE I ZURBANIZOWANE	1/1
Gmina Mosina	DYMACZEWO NOWE	53	0,4228	GRUNTY ZABUDOWANE I ZURBANIZOWANE	1/1
Gmina Mosina	DYMACZEWO NOWE	4/2	1,5304	GRUNTY ZABUDOWANE I ZURBANIZOWANE	1/1

Gmina Mosina	DYMACZEWO NOWE	55	0,5315	GRUNTY ZABUDOWANE I ZURBANIZOWANE	1/1
Gmina Mosina	DYMACZEWO NOWE	153/1	0,0023	GRUNTY ZABUDOWANE I ZURBANIZOWANE	1/1
Gmina Mosina	DYMACZEWO NOWE	153/3	0,0133	GRUNTY ZABUDOWANE I ZURBANIZOWANE	1/1
Gmina Mosina	DYMACZEWO STARE	75	0,0800	GRUNTY ZABUDOWANE I ZURBANIZOWANE	1/1
Gmina Mosina	DYMACZEWO STARE	79	0,0200	GRUNTY ZABUDOWANE I ZURBANIZOWANE	1/1
Gmina Mosina	DYMACZEWO STARE	143	0,2323	GRUNTY ZABUDOWANE I ZURBANIZOWANE	1/1
Gmina Mosina	DYMACZEWO STARE	144	0,0200	GRUNTY ZABUDOWANE I ZURBANIZOWANE	1/1
Gmina Mosina	DYMACZEWO STARE	38	0,0100	GRUNTY ZABUDOWANE I ZURBANIZOWANE	1/1
Gmina Mosina	DYMACZEWO STARE	44	0,1500	GRUNTY ZABUDOWANE I ZURBANIZOWANE	1/1
Gmina Mosina	DYMACZEWO STARE	42/7	0,5709	GRUNTY ZABUDOWANE I ZURBANIZOWANE	1/1
Gmina Mosina	DYMACZEWO STARE	45/11	0,0085	GRUNTY ZABUDOWANE I ZURBANIZOWANE	1/1
Gmina Mosina	DYMACZEWO STARE	94	0,1700	GRUNTY ZABUDOWANE I ZURBANIZOWANE	143/1000
Gmina Mosina	DYMACZEWO STARE	141	0,7600	GRUNTY ZABUDOWANE I ZURBANIZOWANE	1/1
Gmina Mosina	KRAJKOWO	131/2	0,0294	GRUNTY ZABUDOWANE I ZURBANIZOWANE	1/1
Gmina Mosina	KRAJKOWO	129/7	0,0467	GRUNTY ZABUDOWANE I ZURBANIZOWANE	1/1
Gmina Mosina	KRAJKOWO	129/8	0,4421	GRUNTY ZABUDOWANE I ZURBANIZOWANE	1/1
Gmina Mosina	KRAJKOWO	147/4	0,0122	GRUNTY ZABUDOWANE I ZURBANIZOWANE	1/1
Gmina Mosina	KRAJKOWO	147/5	0,0671	GRUNTY ZABUDOWANE I ZURBANIZOWANE	1/1
Gmina Mosina	KROSINKO	150/8	0,0544	GRUNTY ZABUDOWANE I ZURBANIZOWANE	1/1
Gmina Mosina	KROSINKO	150/9	0,7164	GRUNTY ZABUDOWANE I ZURBANIZOWANE	1/1
Gmina Mosina	KROSINKO	149/5	0,1400	GRUNTY ZABUDOWANE I ZURBANIZOWANE	1/1
Gmina Mosina	KROSINKO	115	0,0200	GRUNTY ZABUDOWANE I ZURBANIZOWANE	1/1
Gmina Mosina	KROSINKO	123/5	0,0464	GRUNTY ZABUDOWANE I ZURBANIZOWANE	1/1
Gmina Mosina	KROSINKO	88/36	0,1165	GRUNTY ZABUDOWANE I ZURBANIZOWANE	1/1
Gmina Mosina	KROSINKO	139/14	0,0293	GRUNTY ZABUDOWANE I ZURBANIZOWANE	1/1
Gmina Mosina	KROSINKO	149/6	0,0968	GRUNTY ZABUDOWANE I ZURBANIZOWANE	1/1
Gmina Mosina	KROSINKO	162/6	0,4780	GRUNTY ZABUDOWANE I ZURBANIZOWANE	1/1
Gmina Mosina	KROSINKO	147/32	0,0129	GRUNTY ZABUDOWANE I ZURBANIZOWANE	1/1

Gmina Mosina	KROSINKO	123/38	0,0231	GRUNTY ZABUDOWANE I ZURBANIZOWANE	1/1
Gmina Mosina	KROSINKO	169/5	0,0027	GRUNTY ZABUDOWANE I ZURBANIZOWANE	1/1
Gmina Mosina	KROSINKO	149/9	0,1156	GRUNTY ZABUDOWANE I ZURBANIZOWANE	1/1
Gmina Mosina	KROSINKO	149/13	0,1086	GRUNTY ZABUDOWANE I ZURBANIZOWANE	1/1
Gmina Mosina	KROSINKO	70/25	0,0132	GRUNTY ZABUDOWANE I ZURBANIZOWANE	1/1
Gmina Mosina	KROSINKO	125/23	0,0004	GRUNTY ZABUDOWANE I ZURBANIZOWANE	1/1
Gmina Mosina	KROSINKO	113/3	0,0074	GRUNTY ZABUDOWANE I ZURBANIZOWANE	1/1
Gmina Mosina	KROSINKO	76/11	0,0057	GRUNTY ZABUDOWANE I ZURBANIZOWANE	1/1
Gmina Mosina	KROSINKO	70/13	0,2107	GRUNTY ZABUDOWANE I ZURBANIZOWANE	1/1
Gmina Mosina	KROSINKO	70/18	0,0085	GRUNTY ZABUDOWANE I ZURBANIZOWANE	1/1
Gmina Mosina	KROSINKO	70/19	0,0091	GRUNTY ZABUDOWANE I ZURBANIZOWANE	1/1
Gmina Mosina	KROSINKO	70/20	0,0091	GRUNTY ZABUDOWANE I ZURBANIZOWANE	1/1
Gmina Mosina	KROSNO	103/59	0,0231	GRUNTY ZABUDOWANE I ZURBANIZOWANE	1/1
Gmina Mosina	KROSNO	378/1	0,0480	GRUNTY ZABUDOWANE I ZURBANIZOWANE	1/1
Gmina Mosina	KROSNO	224/4	0,0858	GRUNTY ZABUDOWANE I ZURBANIZOWANE	1/1
Gmina Mosina	KROSNO	224/5	0,0882	GRUNTY ZABUDOWANE I ZURBANIZOWANE	1/1
Gmina Mosina	KROSNO	217	0,1800	GRUNTY ZABUDOWANE I ZURBANIZOWANE	1/1
Gmina Mosina	KROSNO	335	4,0200	GRUNTY ZABUDOWANE I ZURBANIZOWANE	1/1
Gmina Mosina	KROSNO	334	4,1900	GRUNTY ZABUDOWANE I ZURBANIZOWANE	1/1
Gmina Mosina	KROSNO	333/1	0,1300	GRUNTY ZABUDOWANE I ZURBANIZOWANE	1/1
Gmina Mosina	KROSNO	418/4	0,2550	GRUNTY ZABUDOWANE I ZURBANIZOWANE	1/1
Gmina Mosina	KROSNO	385/36	0,1068	GRUNTY ZABUDOWANE I ZURBANIZOWANE	1/1
Gmina Mosina	KROSNO	385/37	0,0783	GRUNTY ZABUDOWANE I ZURBANIZOWANE	1/1
Gmina Mosina	KROSNO	135/3	1,2875	GRUNTY ZABUDOWANE I ZURBANIZOWANE	1/1
Gmina Mosina	MIECZEWO	365	0,1900	GRUNTY ZABUDOWANE I ZURBANIZOWANE	1/1
Gmina Mosina	MIECZEWO	304/4	0,0527	GRUNTY ZABUDOWANE I ZURBANIZOWANE	1/1
Gmina Mosina	NOWINKI	167	0,4800	GRUNTY ZABUDOWANE I ZURBANIZOWANE	1/1
Gmina Mosina	NOWINKI	180	0,0400	GRUNTY ZABUDOWANE I ZURBANIZOWANE	1/1

Gmina Mosina	NOWINKI	298	0,0100	GRUNTY ZABUDOWANE I ZURBANIZOWANE	1/1
Gmina Mosina	NOWINKI	178	0,0800	GRUNTY ZABUDOWANE I ZURBANIZOWANE	1/1
Gmina Mosina	NOWINKI	168	0,8200	GRUNTY ZABUDOWANE I ZURBANIZOWANE	1/1
Gmina Mosina	NOWINKI	175	0,1600	GRUNTY ZABUDOWANE I ZURBANIZOWANE	1/1
Gmina Mosina	PECNA	457	0,1990	GRUNTY ZABUDOWANE I ZURBANIZOWANE	1/1
Gmina Mosina	PECNA	71/3	0,0100	GRUNTY ZABUDOWANE I ZURBANIZOWANE	1/1
Gmina Mosina	PECNA	71/4	0,0782	GRUNTY ZABUDOWANE I ZURBANIZOWANE	1/1
Gmina Mosina	PECNA	147/4	0,0140	GRUNTY ZABUDOWANE I ZURBANIZOWANE	1/1
Gmina Mosina	PECNA	207	0,0200	GRUNTY ZABUDOWANE I ZURBANIZOWANE	1/1
Gmina Mosina	PECNA	147/6	0,0950	GRUNTY ZABUDOWANE I ZURBANIZOWANE	1/1
Gmina Mosina	PECNA	147/7	0,1437	GRUNTY ZABUDOWANE I ZURBANIZOWANE	1/1
Gmina Mosina	PECNA	147/9	0,0049	GRUNTY ZABUDOWANE I ZURBANIZOWANE	1/1
Gmina Mosina	PECNA	147/11	0,2097	GRUNTY ZABUDOWANE I ZURBANIZOWANE	1/1
Gmina Mosina	PECNA	147/14	0,6739	GRUNTY ZABUDOWANE I ZURBANIZOWANE	1/1
Gmina Mosina	PECNA	147/8	0,2512	GRUNTY ZABUDOWANE I ZURBANIZOWANE	1/1
Gmina Mosina	PECNA	654	0,0800	GRUNTY ZABUDOWANE I ZURBANIZOWANE	1/1
Gmina Mosina	PECNA	655	0,0800	GRUNTY ZABUDOWANE I ZURBANIZOWANE	1/1
Gmina Mosina	PECNA	139/6	0,5200	GRUNTY ZABUDOWANE I ZURBANIZOWANE	1722691130/1974500000
Gmina Mosina	PECNA	70	0,0700	GRUNTY ZABUDOWANE I ZURBANIZOWANE	1/1
Gmina Mosina	PECNA	72/1	0,4370	GRUNTY ZABUDOWANE I ZURBANIZOWANE	1/1
Gmina Mosina	PECNA	580	0,5200	GRUNTY ZABUDOWANE I ZURBANIZOWANE	1/1
Gmina Mosina	PECNA	579	1,1100	GRUNTY ZABUDOWANE I ZURBANIZOWANE	1/1
Gmina Mosina	PECNA	44/2	0,1190	GRUNTY ZABUDOWANE I ZURBANIZOWANE	1/1
Gmina Mosina	PECNA	139/1	0,0631	GRUNTY ZABUDOWANE I ZURBANIZOWANE	1/1
Gmina Mosina	PECNA	45/6	0,0902	GRUNTY ZABUDOWANE I ZURBANIZOWANE	1/1
Gmina Mosina	RADZEWICE	385	0,0600	GRUNTY ZABUDOWANE I ZURBANIZOWANE	1/1
Gmina Mosina	RADZEWICE	120/22	0,0266	GRUNTY ZABUDOWANE I ZURBANIZOWANE	1/1
Gmina Mosina	RADZEWICE	120/23	0,1025	GRUNTY ZABUDOWANE I ZURBANIZOWANE	1/1

Gmina Mosina	RADZEWICE	384/5	0,0299	GRUNTY ZABUDOWANE I ZURBANIZOWANE	1/1
Gmina Mosina	RADZEWICE	157/1	0,0900	GRUNTY ZABUDOWANE I ZURBANIZOWANE	1/1
Gmina Mosina	RADZEWICE	216	0,1200	GRUNTY ZABUDOWANE I ZURBANIZOWANE	1/1
Gmina Mosina	RADZEWICE	296	0,1157	GRUNTY ZABUDOWANE I ZURBANIZOWANE	1/1
Gmina Mosina	ROGALIN	50/17	0,1003	GRUNTY ZABUDOWANE I ZURBANIZOWANE	1/1
Gmina Mosina	ROGALIN	292/6	0,1247	GRUNTY ZABUDOWANE I ZURBANIZOWANE	1/1
Gmina Mosina	ROGALIN	292/5	0,1044	GRUNTY ZABUDOWANE I ZURBANIZOWANE	1/1
Gmina Mosina	ROGALIN	292/4	0,0944	GRUNTY ZABUDOWANE I ZURBANIZOWANE	1/1
Gmina Mosina	ROGALIN	292/3	0,0746	GRUNTY ZABUDOWANE I ZURBANIZOWANE	1/1
Gmina Mosina	ROGALIN	292/2	0,1107	GRUNTY ZABUDOWANE I ZURBANIZOWANE	1/1
Gmina Mosina	ROGALIN	292/1	0,0946	GRUNTY ZABUDOWANE I ZURBANIZOWANE	1/1
Gmina Mosina	ROGALIN	119/38	0,0660	GRUNTY ZABUDOWANE I ZURBANIZOWANE	1/1
Gmina Mosina	ROGALIN	119/44	1,0252	GRUNTY ZABUDOWANE I ZURBANIZOWANE	1/1
Gmina Mosina	ROGALIN	119/43	0,0848	GRUNTY ZABUDOWANE I ZURBANIZOWANE	1/1
Gmina Mosina	ROGALIN	206	0,0605	GRUNTY ZABUDOWANE I ZURBANIZOWANE	1/1
Gmina Mosina	ROGALIN	207	0,8029	GRUNTY ZABUDOWANE I ZURBANIZOWANE	1/1
Gmina Mosina	ROGALINEK	252/2	0,0898	GRUNTY ZABUDOWANE I ZURBANIZOWANE	1/1
Gmina Mosina	ROGALINEK	514/9	0,2005	GRUNTY ZABUDOWANE I ZURBANIZOWANE	1/1
Gmina Mosina	ROGALINEK	252/5	1,5601	GRUNTY ZABUDOWANE I ZURBANIZOWANE	1/1
Gmina Mosina	ROGALINEK	254/2	0,0238	GRUNTY ZABUDOWANE I ZURBANIZOWANE	1/1
Gmina Mosina	ROGALINEK	301	0,3500	GRUNTY ZABUDOWANE I ZURBANIZOWANE	1/1
Gmina Mosina	ROGALINEK	510/4	0,1305	GRUNTY ZABUDOWANE I ZURBANIZOWANE	1/1
Gmina Mosina	ROGALINEK	113/3	0,0539	GRUNTY ZABUDOWANE I ZURBANIZOWANE	1/1
Gmina Mosina	ROGALINEK	632/29	0,0088	GRUNTY ZABUDOWANE I ZURBANIZOWANE	1/1
Gmina Mosina	ROGALINEK	311	0,0100	GRUNTY ZABUDOWANE I ZURBANIZOWANE	1/1
Gmina Mosina	SASINOWO	180/3	0,0477	GRUNTY ZABUDOWANE I ZURBANIZOWANE	1/1
Gmina Mosina	SASINOWO	180/6	0,7794	GRUNTY ZABUDOWANE I ZURBANIZOWANE	1/1
Gmina Mosina	SASINOWO	180/4	0,0234	GRUNTY ZABUDOWANE I ZURBANIZOWANE	1/1

Gmina Mosina	SOWINKI	18/1	0,0537	GRUNTY ZABUDOWANE I ZURBANIZOWANE	1/1
Gmina Mosina	ŚWIĄTNIKI	74/1	0,1651	GRUNTY ZABUDOWANE I ZURBANIZOWANE	1/1
Gmina Mosina	ŚWIĄTNIKI	212	0,1580	GRUNTY ZABUDOWANE I ZURBANIZOWANE	1/1
Gmina Mosina	WIÓREK	162	0,1026	GRUNTY ZABUDOWANE I ZURBANIZOWANE	1/1
Gmina Mosina	WIÓREK	159	0,2594	GRUNTY ZABUDOWANE I ZURBANIZOWANE	1/1
Gmina Mosina	WIÓREK	91/2	0,0314	GRUNTY ZABUDOWANE I ZURBANIZOWANE	1/1
Gmina Mosina	WIÓREK	91/7	0,0718	GRUNTY ZABUDOWANE I ZURBANIZOWANE	1/1
Gmina Mosina	WIÓREK	83/31	0,0144	GRUNTY ZABUDOWANE I ZURBANIZOWANE	1/1
Gmina Mosina	ŻABINKO	267/1	0,0129	GRUNTY ZABUDOWANE I ZURBANIZOWANE	1/1
Gmina Mosina	ŻABINKO	267/2	0,2673	GRUNTY ZABUDOWANE I ZURBANIZOWANE	1/1
Gmina Mosina	ŻABINKO	328/1	0,0028	GRUNTY ZABUDOWANE I ZURBANIZOWANE	1/1
Gmina Mosina	ŻABINKO	328/2	0,0073	GRUNTY ZABUDOWANE I ZURBANIZOWANE	1/1
Gmina Mosina	ŻABINKO	443	0,0100	GRUNTY ZABUDOWANE I ZURBANIZOWANE	1/1
Gmina Mosina	ŻABINKO	450	0,0100	GRUNTY ZABUDOWANE I ZURBANIZOWANE	1/1
Gmina Mosina	DYMACZEWO STARE	132	0,3500	GRUNTY ZABUDOWANE I ZURBANIZOWANE	1/1
Gmina Mosina	ROGALINEK	252/4	0,0622	GRUNTY ZABUDOWANE I ZURBANIZOWANE	1/1
Gmina Mosina	BORKOWICE	24	0,1800	GRUNTY ZABUDOWANE I ZURBANIZOWANE	1/1
Gmina Mosina	KRAJKOWO	130/1	0,0002	GRUNTY ZABUDOWANE I ZURBANIZOWANE	1/1
Gmina Czempień	STARE TARNOWO	46/3	0,2200	GRUNTY ZABUDOWANE I ZURBANIZOWANE	1/1
Miasto Mosina	Mosina	1280/3	0,1197	GRUNTY ZABUDOWANE I ZURBANIZOWANE	1/1
Gmina Mosina	Rogalinek	516/5	0,0137	GRUNTY ZABUDOWANE I ZURBANIZOWANE	1/1
Gmina Mosina	MOSINA	2487/2	0,0200	GRUNTY ZABUDOWANE I ZURBANIZOWANE	1/1
Gmina Mosina	NOWINKI	274/1	0,1414	TERENY KOMUNIKACYJNE	1/1
Miasto Mosina	MOSINA	1952/4	0,0417	TERENY KOMUNIKACYJNE	1/1
Miasto Mosina	MOSINA	2336/16	0,0092	TERENY KOMUNIKACYJNE	1/1
Miasto Mosina	MOSINA	2336/2	0,0777	TERENY KOMUNIKACYJNE	1/1
Miasto Mosina	MOSINA	863/15	0,0773	TERENY KOMUNIKACYJNE	1/1
Gmina Mosina	KRAJKOWO	171/1	0,1118	TERENY KOMUNIKACYJNE	1/1



Gmina Mosina	WIÓREK	166/3	0,0072	TERENY KOMUNIKACYJNE	1/1
Miasto Mosina	MOSINA	533	0,0050	TERENY KOMUNIKACYJNE	1/1
Miasto Mosina	MOSINA	534	0,0110	TERENY KOMUNIKACYJNE	1/1
Miasto Mosina	MOSINA	803	0,0240	TERENY KOMUNIKACYJNE	1/1
Miasto Mosina	MOSINA	831	0,8980	TERENY KOMUNIKACYJNE	1/1
Miasto Mosina	MOSINA	1/1	0,0500	TERENY KOMUNIKACYJNE	1/1
Miasto Mosina	MOSINA	10	0,2490	TERENY KOMUNIKACYJNE	1/1
Miasto Mosina	MOSINA	1000/2	0,0162	TERENY KOMUNIKACYJNE	1/1
Miasto Mosina	MOSINA	1000/5	0,0717	TERENY KOMUNIKACYJNE	1/1
Miasto Mosina	MOSINA	1003/6	0,0535	TERENY KOMUNIKACYJNE	1/1
Miasto Mosina	MOSINA	1004/2	0,0376	TERENY KOMUNIKACYJNE	1/1
Miasto Mosina	MOSINA	1004/6	0,0003	TERENY KOMUNIKACYJNE	1/1
Miasto Mosina	MOSINA	1011/2	0,0053	TERENY KOMUNIKACYJNE	1/1
Miasto Mosina	MOSINA	1011/4	0,0055	TERENY KOMUNIKACYJNE	1/1
Miasto Mosina	MOSINA	1011/6	0,0823	TERENY KOMUNIKACYJNE	1/1
Miasto Mosina	MOSINA	1011/7	0,0004	TERENY KOMUNIKACYJNE	1/1
Miasto Mosina	MOSINA	1011/8	0,0531	TERENY KOMUNIKACYJNE	1/1
Miasto Mosina	MOSINA	1014/21	0,0008	TERENY KOMUNIKACYJNE	1/1
Miasto Mosina	MOSINA	1014/22	0,0008	TERENY KOMUNIKACYJNE	1/1
Miasto Mosina	MOSINA	1014/5	0,0572	TERENY KOMUNIKACYJNE	1/1
Miasto Mosina	MOSINA	1014/6	0,0034	TERENY KOMUNIKACYJNE	1/1
Miasto Mosina	MOSINA	1014/7	0,0494	TERENY KOMUNIKACYJNE	1/1
Miasto Mosina	MOSINA	1015/2	0,0006	TERENY KOMUNIKACYJNE	1/1
Miasto Mosina	MOSINA	1016/2	0,0313	TERENY KOMUNIKACYJNE	1/1
Miasto Mosina	MOSINA	1022/1	0,0057	TERENY KOMUNIKACYJNE	1/1
Miasto Mosina	MOSINA	1023/1	0,0041	TERENY KOMUNIKACYJNE	1/1
Miasto Mosina	MOSINA	1023/3	0,0031	TERENY KOMUNIKACYJNE	1/1
Miasto Mosina	MOSINA	1023/5	0,0034	TERENY KOMUNIKACYJNE	1/1

Miasto Mosina	MOSINA	1024/1	0,0114	TERENY KOMUNIKACYJNE	1/1
Miasto Mosina	MOSINA	1025/2	0,0265	TERENY KOMUNIKACYJNE	1/1
Miasto Mosina	MOSINA	1026/2	0,0339	TERENY KOMUNIKACYJNE	1/1
Miasto Mosina	MOSINA	1027/2	0,0352	TERENY KOMUNIKACYJNE	1/1
Miasto Mosina	MOSINA	1028/2	0,0373	TERENY KOMUNIKACYJNE	1/1
Miasto Mosina	MOSINA	1029/2	0,0080	TERENY KOMUNIKACYJNE	1/1
Miasto Mosina	MOSINA	1031/3	0,0060	TERENY KOMUNIKACYJNE	1/1
Miasto Mosina	MOSINA	1041/4	0,0003	TERENY KOMUNIKACYJNE	1/1
Miasto Mosina	MOSINA	1046/4	0,0056	TERENY KOMUNIKACYJNE	1/1
Miasto Mosina	MOSINA	1047	0,0731	TERENY KOMUNIKACYJNE	1/1
Miasto Mosina	MOSINA	1048	0,1673	TERENY KOMUNIKACYJNE	1/1
Miasto Mosina	MOSINA	1049	0,3151	TERENY KOMUNIKACYJNE	1/1
Miasto Mosina	MOSINA	1050	0,0480	TERENY KOMUNIKACYJNE	1/1
Miasto Mosina	MOSINA	1055/2	0,0004	TERENY KOMUNIKACYJNE	1/1
Miasto Mosina	MOSINA	1063/1	0,0006	TERENY KOMUNIKACYJNE	1/1
Miasto Mosina	MOSINA	1082	0,0740	TERENY KOMUNIKACYJNE	1/1
Miasto Mosina	MOSINA	1083/3	0,0755	TERENY KOMUNIKACYJNE	1/1
Miasto Mosina	MOSINA	1083/4	0,0889	TERENY KOMUNIKACYJNE	1/1
Miasto Mosina	MOSINA	1083/6	0,0930	TERENY KOMUNIKACYJNE	1/1
Miasto Mosina	MOSINA	1084	0,0629	TERENY KOMUNIKACYJNE	1/1
Miasto Mosina	MOSINA	1097	0,4450	TERENY KOMUNIKACYJNE	1/1
Miasto Mosina	MOSINA	1104/1	0,0006	TERENY KOMUNIKACYJNE	1/1
Miasto Mosina	MOSINA	1137	0,0652	TERENY KOMUNIKACYJNE	1/1
Miasto Mosina	MOSINA	1149/9	0,0205	TERENY KOMUNIKACYJNE	1/1
Miasto Mosina	MOSINA	1157/2	0,2178	TERENY KOMUNIKACYJNE	1/1
Miasto Mosina	MOSINA	1195/2	0,1083	TERENY KOMUNIKACYJNE	1/1
Miasto Mosina	MOSINA	1205/8	0,1031	TERENY KOMUNIKACYJNE	1/1
Miasto Mosina	MOSINA	1206/7	0,2091	TERENY KOMUNIKACYJNE	1/1

Miasto Mosina	MOSINA	1207/2	0,0027	TERENY KOMUNIKACYJNE	1/1
Miasto Mosina	MOSINA	1209/2	0,0207	TERENY KOMUNIKACYJNE	1/1
Miasto Mosina	MOSINA	1209/3	0,0163	TERENY KOMUNIKACYJNE	1/1
Miasto Mosina	MOSINA	1210/3	0,1457	TERENY KOMUNIKACYJNE	1/1
Miasto Mosina	MOSINA	1211/2	0,0463	TERENY KOMUNIKACYJNE	1/1
Miasto Mosina	MOSINA	1212/1	0,1036	TERENY KOMUNIKACYJNE	1/1
Miasto Mosina	MOSINA	1215/2	0,1064	TERENY KOMUNIKACYJNE	1/1
Miasto Mosina	MOSINA	1217/2	0,0042	TERENY KOMUNIKACYJNE	1/1
Miasto Mosina	MOSINA	1219/3	0,0199	TERENY KOMUNIKACYJNE	1/1
Miasto Mosina	MOSINA	1219/4	0,0526	TERENY KOMUNIKACYJNE	1/1
Miasto Mosina	MOSINA	1233	0,2880	TERENY KOMUNIKACYJNE	1/1
Miasto Mosina	MOSINA	1254	0,2110	TERENY KOMUNIKACYJNE	1/1
Miasto Mosina	MOSINA	1281	0,0537	TERENY KOMUNIKACYJNE	1/1
Miasto Mosina	MOSINA	1282/1	0,0140	TERENY KOMUNIKACYJNE	1/1
Miasto Mosina	MOSINA	1282/2	0,1057	TERENY KOMUNIKACYJNE	1/1
Miasto Mosina	MOSINA	1297/2	0,0549	TERENY KOMUNIKACYJNE	1/1
Miasto Mosina	MOSINA	1303/3	0,0055	TERENY KOMUNIKACYJNE	1/1
Miasto Mosina	MOSINA	1320/2	0,0472	TERENY KOMUNIKACYJNE	1/1
Miasto Mosina	MOSINA	1321/2	0,2025	TERENY KOMUNIKACYJNE	1/1
Miasto Mosina	MOSINA	1321/3	0,0740	TERENY KOMUNIKACYJNE	1/1
Miasto Mosina	MOSINA	1321/5	0,0012	TERENY KOMUNIKACYJNE	1/1
Miasto Mosina	MOSINA	1323/1	0,3150	TERENY KOMUNIKACYJNE	1/1
Miasto Mosina	MOSINA	1324	0,0200	TERENY KOMUNIKACYJNE	1/1
Miasto Mosina	MOSINA	1326	0,4457	TERENY KOMUNIKACYJNE	1/1
Miasto Mosina	MOSINA	1327/5	0,0007	TERENY KOMUNIKACYJNE	1/1
Miasto Mosina	MOSINA	1333/4	0,0067	TERENY KOMUNIKACYJNE	1/1
Miasto Mosina	MOSINA	1339	0,1257	TERENY KOMUNIKACYJNE	1/1
Miasto Mosina	MOSINA	1345/3	0,0008	TERENY KOMUNIKACYJNE	1/1

Miasto Mosina	MOSINA	1346/7	0,0011	TERENY KOMUNIKACYJNE	1/1
Miasto Mosina	MOSINA	1348	0,3730	TERENY KOMUNIKACYJNE	1/1
Miasto Mosina	MOSINA	1350/1	0,0126	TERENY KOMUNIKACYJNE	1/1
Miasto Mosina	MOSINA	1370/4	0,0042	TERENY KOMUNIKACYJNE	1/1
Miasto Mosina	MOSINA	1375/2	0,0207	TERENY KOMUNIKACYJNE	1/1
Miasto Mosina	MOSINA	1376	0,3570	TERENY KOMUNIKACYJNE	1/1
Miasto Mosina	MOSINA	1377	0,0146	TERENY KOMUNIKACYJNE	1/1
Miasto Mosina	MOSINA	1378	0,0630	TERENY KOMUNIKACYJNE	1/1
Miasto Mosina	MOSINA	1385	0,1650	TERENY KOMUNIKACYJNE	1/1
Miasto Mosina	MOSINA	1416	0,2392	TERENY KOMUNIKACYJNE	1/1
Miasto Mosina	MOSINA	1420	0,0070	TERENY KOMUNIKACYJNE	1/1
Miasto Mosina	MOSINA	1421/2	0,2497	TERENY KOMUNIKACYJNE	1/1
Miasto Mosina	MOSINA	1428/3	0,0416	TERENY KOMUNIKACYJNE	1/1
Miasto Mosina	MOSINA	1429/4	0,0006	TERENY KOMUNIKACYJNE	1/1
Miasto Mosina	MOSINA	1432/2	0,0135	TERENY KOMUNIKACYJNE	1/1
Miasto Mosina	MOSINA	1435/2	0,0004	TERENY KOMUNIKACYJNE	1/1
Miasto Mosina	MOSINA	1446/1	0,0072	TERENY KOMUNIKACYJNE	1/1
Miasto Mosina	MOSINA	1462/3	0,0763	TERENY KOMUNIKACYJNE	1/1
Miasto Mosina	MOSINA	1462/4	0,0797	TERENY KOMUNIKACYJNE	1/1
Miasto Mosina	MOSINA	1462/5	0,1456	TERENY KOMUNIKACYJNE	1/1
Miasto Mosina	MOSINA	1481/1	0,0492	TERENY KOMUNIKACYJNE	1/1
Miasto Mosina	MOSINA	1481/2	0,3583	TERENY KOMUNIKACYJNE	1/1
Miasto Mosina	MOSINA	1482	0,1421	TERENY KOMUNIKACYJNE	1/1
Miasto Mosina	MOSINA	1502	0,0670	TERENY KOMUNIKACYJNE	1/1
Miasto Mosina	MOSINA	1503	0,0720	TERENY KOMUNIKACYJNE	1/1
Miasto Mosina	MOSINA	1520	0,0310	TERENY KOMUNIKACYJNE	1/1
Miasto Mosina	MOSINA	1525	0,0630	TERENY KOMUNIKACYJNE	1/1
Miasto Mosina	MOSINA	1526/2	0,0007	TERENY KOMUNIKACYJNE	1/1

Miasto Mosina	MOSINA	1527	0,1000	TERENY KOMUNIKACYJNE	1/1
Miasto Mosina	MOSINA	1528	0,0133	TERENY KOMUNIKACYJNE	1/1
Miasto Mosina	MOSINA	1530	0,0190	TERENY KOMUNIKACYJNE	1/1
Miasto Mosina	MOSINA	1533/3	0,0050	TERENY KOMUNIKACYJNE	1/1
Miasto Mosina	MOSINA	1564/3	0,0013	TERENY KOMUNIKACYJNE	1/1
Miasto Mosina	MOSINA	1572	0,0700	TERENY KOMUNIKACYJNE	1/1
Miasto Mosina	MOSINA	1581/2	0,0540	TERENY KOMUNIKACYJNE	1/1
Miasto Mosina	MOSINA	1582	0,0641	TERENY KOMUNIKACYJNE	1/1
Miasto Mosina	MOSINA	1583	0,6360	TERENY KOMUNIKACYJNE	1/1
Miasto Mosina	MOSINA	1584	0,1182	TERENY KOMUNIKACYJNE	1/1
Miasto Mosina	MOSINA	1595/1	0,0034	TERENY KOMUNIKACYJNE	1/1
Miasto Mosina	MOSINA	1595/2	0,0661	TERENY KOMUNIKACYJNE	1/1
Miasto Mosina	MOSINA	160/10	0,1375	TERENY KOMUNIKACYJNE	1/1
Miasto Mosina	MOSINA	160/2	0,0259	TERENY KOMUNIKACYJNE	1/1
Miasto Mosina	MOSINA	1600/19	0,0652	TERENY KOMUNIKACYJNE	1/1
Miasto Mosina	MOSINA	1600/21	0,0262	TERENY KOMUNIKACYJNE	1/1
Miasto Mosina	MOSINA	1600/39	0,1131	TERENY KOMUNIKACYJNE	1/1
Miasto Mosina	MOSINA	1600/42	0,0008	TERENY KOMUNIKACYJNE	1/1
Miasto Mosina	MOSINA	1600/43	0,0208	TERENY KOMUNIKACYJNE	1/1
Miasto Mosina	MOSINA	1615/30	0,0008	TERENY KOMUNIKACYJNE	1/1
Miasto Mosina	MOSINA	1617	0,0430	TERENY KOMUNIKACYJNE	1/1
Miasto Mosina	MOSINA	1629	0,1820	TERENY KOMUNIKACYJNE	1/1
Miasto Mosina	MOSINA	163/2	0,2139	TERENY KOMUNIKACYJNE	1/1
Miasto Mosina	MOSINA	1630	0,0260	TERENY KOMUNIKACYJNE	1/1
Miasto Mosina	MOSINA	1631	0,0620	TERENY KOMUNIKACYJNE	1/1
Miasto Mosina	MOSINA	1633/7	0,1922	TERENY KOMUNIKACYJNE	1/1
Miasto Mosina	MOSINA	1634/3	0,1242	TERENY KOMUNIKACYJNE	1/1
Miasto Mosina	MOSINA	164/1	0,2794	TERENY KOMUNIKACYJNE	1/1

Miasto Mosina	MOSINA	1642/11	0,0194	TERENY KOMUNIKACYJNE	1/1
Miasto Mosina	MOSINA	1643/3	0,3234	TERENY KOMUNIKACYJNE	1/1
Miasto Mosina	MOSINA	1645/1	0,0052	TERENY KOMUNIKACYJNE	1/1
Miasto Mosina	MOSINA	1646/14	0,0054	TERENY KOMUNIKACYJNE	1/1
Miasto Mosina	MOSINA	1646/6	0,1455	TERENY KOMUNIKACYJNE	1/1
Miasto Mosina	MOSINA	1647/11	0,0023	TERENY KOMUNIKACYJNE	1/1
Miasto Mosina	MOSINA	1647/7	0,0054	TERENY KOMUNIKACYJNE	1/1
Miasto Mosina	MOSINA	1648/1	0,0153	TERENY KOMUNIKACYJNE	1/1
Miasto Mosina	MOSINA	165/1	0,1358	TERENY KOMUNIKACYJNE	1/1
Miasto Mosina	MOSINA	1654/2	0,0003	TERENY KOMUNIKACYJNE	1/1
Miasto Mosina	MOSINA	1660/2	0,0069	TERENY KOMUNIKACYJNE	1/1
Miasto Mosina	MOSINA	1661/4	0,0054	TERENY KOMUNIKACYJNE	1/1
Miasto Mosina	MOSINA	1662/1	0,0172	TERENY KOMUNIKACYJNE	1/1
Miasto Mosina	MOSINA	1664/10	0,1288	TERENY KOMUNIKACYJNE	1/1
Miasto Mosina	MOSINA	1664/7	0,0035	TERENY KOMUNIKACYJNE	1/1
Miasto Mosina	MOSINA	1664/9	0,0352	TERENY KOMUNIKACYJNE	1/1
Miasto Mosina	MOSINA	1665/1	0,0181	TERENY KOMUNIKACYJNE	1/1
Miasto Mosina	MOSINA	1668/6	0,0788	TERENY KOMUNIKACYJNE	1/1
Miasto Mosina	MOSINA	1668/8	0,0035	TERENY KOMUNIKACYJNE	1/1
Miasto Mosina	MOSINA	1670/9	0,0546	TERENY KOMUNIKACYJNE	1/1
Miasto Mosina	MOSINA	1671/3	0,0265	TERENY KOMUNIKACYJNE	1/1
Miasto Mosina	MOSINA	1674	0,0140	TERENY KOMUNIKACYJNE	1/1
Miasto Mosina	MOSINA	1675/1	0,0020	TERENY KOMUNIKACYJNE	1/1
Miasto Mosina	MOSINA	1687/3	0,0008	TERENY KOMUNIKACYJNE	1/1
Miasto Mosina	MOSINA	1687/4	0,0095	TERENY KOMUNIKACYJNE	1/1
Miasto Mosina	MOSINA	1688/2	0,0064	TERENY KOMUNIKACYJNE	1/1
Miasto Mosina	MOSINA	1689/2	0,0020	TERENY KOMUNIKACYJNE	1/1
Miasto Mosina	MOSINA	1690/2	0,0076	TERENY KOMUNIKACYJNE	1/1

Miasto Mosina	MOSINA	1691	0,0070	TERENY KOMUNIKACYJNE	1/1
Miasto Mosina	MOSINA	1723/1	0,0002	TERENY KOMUNIKACYJNE	1/1
Miasto Mosina	MOSINA	1724	0,0790	TERENY KOMUNIKACYJNE	1/1
Miasto Mosina	MOSINA	1725	0,0321	TERENY KOMUNIKACYJNE	1/1
Miasto Mosina	MOSINA	1726/2	0,0167	TERENY KOMUNIKACYJNE	1/1
Miasto Mosina	MOSINA	1727/2	0,0227	TERENY KOMUNIKACYJNE	1/1
Miasto Mosina	MOSINA	1728	0,0145	TERENY KOMUNIKACYJNE	1/1
Miasto Mosina	MOSINA	1729	0,0964	TERENY KOMUNIKACYJNE	1/1
Miasto Mosina	MOSINA	1731/1	0,0197	TERENY KOMUNIKACYJNE	1/1
Miasto Mosina	MOSINA	1732/1	0,0101	TERENY KOMUNIKACYJNE	1/1
Miasto Mosina	MOSINA	1743/6	0,0208	TERENY KOMUNIKACYJNE	1/1
Miasto Mosina	MOSINA	1746/13	0,0901	TERENY KOMUNIKACYJNE	1/1
Miasto Mosina	MOSINA	1746/25	0,0834	TERENY KOMUNIKACYJNE	1/1
Miasto Mosina	MOSINA	1746/54	0,3587	TERENY KOMUNIKACYJNE	1/1
Miasto Mosina	MOSINA	1746/56	0,1269	TERENY KOMUNIKACYJNE	1/1
Miasto Mosina	MOSINA	1746/6	0,1382	TERENY KOMUNIKACYJNE	1/1
Miasto Mosina	MOSINA	1755	0,1290	TERENY KOMUNIKACYJNE	1/1
Miasto Mosina	MOSINA	1765/1	0,1450	TERENY KOMUNIKACYJNE	1/1
Miasto Mosina	MOSINA	1768/10	0,0763	TERENY KOMUNIKACYJNE	1/1
Miasto Mosina	MOSINA	1768/3	0,0541	TERENY KOMUNIKACYJNE	1/1
Miasto Mosina	MOSINA	1769/7	0,1272	TERENY KOMUNIKACYJNE	1/1
Miasto Mosina	MOSINA	1769/8	0,2992	TERENY KOMUNIKACYJNE	1/1
Miasto Mosina	MOSINA	1770/3	0,0256	TERENY KOMUNIKACYJNE	1/1
Miasto Mosina	MOSINA	1770/9	0,0520	TERENY KOMUNIKACYJNE	1/1
Miasto Mosina	MOSINA	1771/3	0,0229	TERENY KOMUNIKACYJNE	1/1
Miasto Mosina	MOSINA	1771/9	0,0470	TERENY KOMUNIKACYJNE	1/1
Miasto Mosina	MOSINA	178/1	0,1196	TERENY KOMUNIKACYJNE	1/1
Miasto Mosina	MOSINA	178/2	0,3377	TERENY KOMUNIKACYJNE	1/1

Miasto Mosina	MOSINA	1784/10	0,0488	TERENY KOMUNIKACYJNE	1/1
Miasto Mosina	MOSINA	1784/8	0,1306	TERENY KOMUNIKACYJNE	1/1
Miasto Mosina	MOSINA	1784/9	0,4118	TERENY KOMUNIKACYJNE	1/1
Miasto Mosina	MOSINA	1794/13	0,0094	TERENY KOMUNIKACYJNE	1/1
Miasto Mosina	MOSINA	1794/3	0,0104	TERENY KOMUNIKACYJNE	1/1
Miasto Mosina	MOSINA	1795/3	0,3823	TERENY KOMUNIKACYJNE	1/1
Miasto Mosina	MOSINA	1796/21	0,0165	TERENY KOMUNIKACYJNE	1/1
Miasto Mosina	MOSINA	1796/24	0,0147	TERENY KOMUNIKACYJNE	1/1
Miasto Mosina	MOSINA	1796/3	0,0845	TERENY KOMUNIKACYJNE	1/1
Miasto Mosina	MOSINA	1796/5	0,1034	TERENY KOMUNIKACYJNE	1/1
Miasto Mosina	MOSINA	1796/6	0,1915	TERENY KOMUNIKACYJNE	1/1
Miasto Mosina	MOSINA	1796/7	0,0840	TERENY KOMUNIKACYJNE	1/1
Miasto Mosina	MOSINA	1806/3	0,0012	TERENY KOMUNIKACYJNE	1/1
Miasto Mosina	MOSINA	1808/4	0,0323	TERENY KOMUNIKACYJNE	1/1
Miasto Mosina	MOSINA	1815/1	0,0292	TERENY KOMUNIKACYJNE	1/1
Miasto Mosina	MOSINA	1816/6	0,0251	TERENY KOMUNIKACYJNE	1/1
Miasto Mosina	MOSINA	1816/7	0,0075	TERENY KOMUNIKACYJNE	1/1
Miasto Mosina	MOSINA	1817/6	0,0638	TERENY KOMUNIKACYJNE	1/1
Miasto Mosina	MOSINA	1820/5	0,0309	TERENY KOMUNIKACYJNE	1/1
Miasto Mosina	MOSINA	1821/5	0,0216	TERENY KOMUNIKACYJNE	1/1
Miasto Mosina	MOSINA	1822/2	0,0305	TERENY KOMUNIKACYJNE	1/1
Miasto Mosina	MOSINA	1822/5	0,1633	TERENY KOMUNIKACYJNE	1/1
Miasto Mosina	MOSINA	1823/10	0,0008	TERENY KOMUNIKACYJNE	1/1
Miasto Mosina	MOSINA	1823/8	0,0178	TERENY KOMUNIKACYJNE	1/1
Miasto Mosina	MOSINA	1824/5	0,0161	TERENY KOMUNIKACYJNE	1/1
Miasto Mosina	MOSINA	1825/3	0,0172	TERENY KOMUNIKACYJNE	1/1
Miasto Mosina	MOSINA	1826	0,3419	TERENY KOMUNIKACYJNE	1/1
Miasto Mosina	MOSINA	1828	0,3060	TERENY KOMUNIKACYJNE	1/1



Miasto Mosina	MOSINA	1829/1	0,1173	TERENY KOMUNIKACYJNE	1/1
Miasto Mosina	MOSINA	1832/5	0,0346	TERENY KOMUNIKACYJNE	1/1
Miasto Mosina	MOSINA	1832/6	0,0101	TERENY KOMUNIKACYJNE	1/1
Miasto Mosina	MOSINA	1839/3	0,0077	TERENY KOMUNIKACYJNE	1/1
Miasto Mosina	MOSINA	1841/1	0,1378	TERENY KOMUNIKACYJNE	1/1
Miasto Mosina	MOSINA	1846/1	0,0021	TERENY KOMUNIKACYJNE	1/1
Miasto Mosina	MOSINA	1847/1	0,0127	TERENY KOMUNIKACYJNE	1/1
Miasto Mosina	MOSINA	1848	0,0098	TERENY KOMUNIKACYJNE	1/1
Miasto Mosina	MOSINA	1852/1	0,0029	TERENY KOMUNIKACYJNE	1/1
Miasto Mosina	MOSINA	1854/1	0,0029	TERENY KOMUNIKACYJNE	1/1
Miasto Mosina	MOSINA	1866/2	0,1033	TERENY KOMUNIKACYJNE	1/1
Miasto Mosina	MOSINA	1868	0,0798	TERENY KOMUNIKACYJNE	1/1
Miasto Mosina	MOSINA	1872/4	0,0007	TERENY KOMUNIKACYJNE	1/1
Miasto Mosina	MOSINA	1872/6	0,0013	TERENY KOMUNIKACYJNE	1/1
Miasto Mosina	MOSINA	1872/8	0,0022	TERENY KOMUNIKACYJNE	1/1
Miasto Mosina	MOSINA	1876	0,0160	TERENY KOMUNIKACYJNE	1/1
Miasto Mosina	MOSINA	1880	0,0060	TERENY KOMUNIKACYJNE	1/1
Miasto Mosina	MOSINA	1882	0,0030	TERENY KOMUNIKACYJNE	1/1
Miasto Mosina	MOSINA	1888	0,0022	TERENY KOMUNIKACYJNE	1/1
Miasto Mosina	MOSINA	1889/3	0,0238	TERENY KOMUNIKACYJNE	1/1
Miasto Mosina	MOSINA	1892	0,1227	TERENY KOMUNIKACYJNE	1/1
Miasto Mosina	MOSINA	1893	0,0420	TERENY KOMUNIKACYJNE	1/1
Miasto Mosina	MOSINA	1894	0,0060	TERENY KOMUNIKACYJNE	1/1
Miasto Mosina	MOSINA	1896/3	0,0005	TERENY KOMUNIKACYJNE	1/1
Miasto Mosina	MOSINA	1905	0,0040	TERENY KOMUNIKACYJNE	1/1
Miasto Mosina	MOSINA	1907	0,0030	TERENY KOMUNIKACYJNE	1/1
Miasto Mosina	MOSINA	1908/1	0,0686	TERENY KOMUNIKACYJNE	1/1
Miasto Mosina	MOSINA	1908/4	0,1192	TERENY KOMUNIKACYJNE	1/1

Miasto Mosina	MOSINA	1912	0,0361	TERENY KOMUNIKACYJNE	1/1
Miasto Mosina	MOSINA	1917/6	0,0780	TERENY KOMUNIKACYJNE	1/1
Miasto Mosina	MOSINA	1919/1	0,0017	TERENY KOMUNIKACYJNE	1/1
Miasto Mosina	MOSINA	1920/1	0,0037	TERENY KOMUNIKACYJNE	1/1
Miasto Mosina	MOSINA	1921/1	0,0043	TERENY KOMUNIKACYJNE	1/1
Miasto Mosina	MOSINA	1924/3	0,0013	TERENY KOMUNIKACYJNE	1/1
Miasto Mosina	MOSINA	1933/12	0,0791	TERENY KOMUNIKACYJNE	1/1
Miasto Mosina	MOSINA	1933/13	0,1260	TERENY KOMUNIKACYJNE	1/1
Miasto Mosina	MOSINA	1935/2	0,0275	TERENY KOMUNIKACYJNE	1/1
Miasto Mosina	MOSINA	1936/6	0,0130	TERENY KOMUNIKACYJNE	1/1
Miasto Mosina	MOSINA	1938/1	0,0078	TERENY KOMUNIKACYJNE	1/1
Miasto Mosina	MOSINA	1939/1	0,0195	TERENY KOMUNIKACYJNE	1/1
Miasto Mosina	MOSINA	1940/1	0,0013	TERENY KOMUNIKACYJNE	1/1
Miasto Mosina	MOSINA	1940/2	0,0087	TERENY KOMUNIKACYJNE	1/1
Miasto Mosina	MOSINA	1941/1	0,0385	TERENY KOMUNIKACYJNE	1/1
Miasto Mosina	MOSINA	1942/5	0,0621	TERENY KOMUNIKACYJNE	1/1
Miasto Mosina	MOSINA	1943/1	0,0380	TERENY KOMUNIKACYJNE	1/1
Miasto Mosina	MOSINA	1944/1	0,0134	TERENY KOMUNIKACYJNE	1/1
Miasto Mosina	MOSINA	1954/1	0,0015	TERENY KOMUNIKACYJNE	1/1
Miasto Mosina	MOSINA	1963/1	0,0081	TERENY KOMUNIKACYJNE	1/1
Miasto Mosina	MOSINA	1964/3	0,0078	TERENY KOMUNIKACYJNE	1/1
Miasto Mosina	MOSINA	1965/5	0,0203	TERENY KOMUNIKACYJNE	1/1
Miasto Mosina	MOSINA	1965/6	0,1275	TERENY KOMUNIKACYJNE	1/1
Miasto Mosina	MOSINA	1965/7	0,0483	TERENY KOMUNIKACYJNE	1/1
Miasto Mosina	MOSINA	1965/9	0,0092	TERENY KOMUNIKACYJNE	1/1
Miasto Mosina	MOSINA	1966/17	0,0121	TERENY KOMUNIKACYJNE	1/1
Miasto Mosina	MOSINA	1966/18	0,0331	TERENY KOMUNIKACYJNE	1/1
Miasto Mosina	MOSINA	1966/20	0,0027	TERENY KOMUNIKACYJNE	1/1

Miasto Mosina	MOSINA	1967	0,0020	TERENY KOMUNIKACYJNE	1/1
Miasto Mosina	MOSINA	1969	0,0520	TERENY KOMUNIKACYJNE	1/1
Miasto Mosina	MOSINA	1974	0,2400	TERENY KOMUNIKACYJNE	1/1
Miasto Mosina	MOSINA	1976	0,6300	TERENY KOMUNIKACYJNE	1/1
Miasto Mosina	MOSINA	1981/2	0,0597	TERENY KOMUNIKACYJNE	1/1
Miasto Mosina	MOSINA	1984/1	0,0779	TERENY KOMUNIKACYJNE	1/1
Miasto Mosina	MOSINA	1985/8	0,0932	TERENY KOMUNIKACYJNE	94/96
Miasto Mosina	MOSINA	1993	0,1620	TERENY KOMUNIKACYJNE	1/1
Miasto Mosina	MOSINA	1994	0,0053	TERENY KOMUNIKACYJNE	1/1
Miasto Mosina	MOSINA	1995/2	0,1976	TERENY KOMUNIKACYJNE	1/1
Miasto Mosina	MOSINA	1996	0,0299	TERENY KOMUNIKACYJNE	1/1
Miasto Mosina	MOSINA	1997/3	0,0076	TERENY KOMUNIKACYJNE	1/1
Miasto Mosina	MOSINA	2006/4	0,0082	TERENY KOMUNIKACYJNE	1/1
Miasto Mosina	MOSINA	2019/2	0,1632	TERENY KOMUNIKACYJNE	1/1
Miasto Mosina	MOSINA	2033/1	0,0162	TERENY KOMUNIKACYJNE	1/1
Miasto Mosina	MOSINA	2033/3	0,0290	TERENY KOMUNIKACYJNE	1/1
Miasto Mosina	MOSINA	2040/1	0,2072	TERENY KOMUNIKACYJNE	1/1
Miasto Mosina	MOSINA	2040/2	0,0776	TERENY KOMUNIKACYJNE	1/1
Miasto Mosina	MOSINA	208	0,0910	TERENY KOMUNIKACYJNE	1/1
Miasto Mosina	MOSINA	2087/20	0,0778	TERENY KOMUNIKACYJNE	1/1
Miasto Mosina	MOSINA	2087/21	0,2929	TERENY KOMUNIKACYJNE	1/1
Miasto Mosina	MOSINA	2087/22	0,0644	TERENY KOMUNIKACYJNE	1/1
Miasto Mosina	MOSINA	2087/23	0,2596	TERENY KOMUNIKACYJNE	1/1
Miasto Mosina	MOSINA	2087/24	0,0492	TERENY KOMUNIKACYJNE	1/1
Miasto Mosina	MOSINA	2087/25	0,0379	TERENY KOMUNIKACYJNE	1/1
Miasto Mosina	MOSINA	2087/27	0,0008	TERENY KOMUNIKACYJNE	1/1
Miasto Mosina	MOSINA	2088/20	0,0804	TERENY KOMUNIKACYJNE	1/1
Miasto Mosina	MOSINA	2088/30	0,0591	TERENY KOMUNIKACYJNE	1/1

Miasto Mosina	MOSINA	2088/33	0,0172	TERENY KOMUNIKACYJNE	1/1
Miasto Mosina	MOSINA	2088/34	0,1792	TERENY KOMUNIKACYJNE	1/1
Miasto Mosina	MOSINA	2088/37	0,0709	TERENY KOMUNIKACYJNE	1/1
Miasto Mosina	MOSINA	2089/10	0,0510	TERENY KOMUNIKACYJNE	1/1
Miasto Mosina	MOSINA	2089/22	0,0960	TERENY KOMUNIKACYJNE	1/1
Miasto Mosina	MOSINA	2089/24	0,0388	TERENY KOMUNIKACYJNE	1/1
Miasto Mosina	MOSINA	2089/27	0,1875	TERENY KOMUNIKACYJNE	1/1
Miasto Mosina	MOSINA	2089/37	0,0810	TERENY KOMUNIKACYJNE	1/1
Miasto Mosina	MOSINA	2089/46	0,0579	TERENY KOMUNIKACYJNE	1/1
Miasto Mosina	MOSINA	2089/5	0,1287	TERENY KOMUNIKACYJNE	1/1
Miasto Mosina	MOSINA	2091/12 9	0,0027	TERENY KOMUNIKACYJNE	1/1
Miasto Mosina	MOSINA	2091/13 1	1,1070	TERENY KOMUNIKACYJNE	1/1
Miasto Mosina	MOSINA	2091/18	0,0624	TERENY KOMUNIKACYJNE	1/1
Miasto Mosina	MOSINA	2091/27	0,0938	TERENY KOMUNIKACYJNE	1/1
Miasto Mosina	MOSINA	2091/35	0,1522	TERENY KOMUNIKACYJNE	1/1
Miasto Mosina	MOSINA	2091/37	0,0255	TERENY KOMUNIKACYJNE	1/1
Miasto Mosina	MOSINA	2108	0,1101	TERENY KOMUNIKACYJNE	1/1
Miasto Mosina	MOSINA	2111/3	0,0237	TERENY KOMUNIKACYJNE	1/1
Miasto Mosina	MOSINA	2112/4	0,1740	TERENY KOMUNIKACYJNE	1/1
Miasto Mosina	MOSINA	2113/2	0,1005	TERENY KOMUNIKACYJNE	1/1
Miasto Mosina	MOSINA	2114/2	0,0895	TERENY KOMUNIKACYJNE	1/1
Miasto Mosina	MOSINA	2115/2	0,0859	TERENY KOMUNIKACYJNE	1/1
Miasto Mosina	MOSINA	2128/2	0,1543	TERENY KOMUNIKACYJNE	1/1
Miasto Mosina	MOSINA	2128/3	0,0492	TERENY KOMUNIKACYJNE	1/1
Miasto Mosina	MOSINA	2129/2	0,1637	TERENY KOMUNIKACYJNE	1/1
Miasto Mosina	MOSINA	2130/11	0,1796	TERENY KOMUNIKACYJNE	1/1
Miasto Mosina	MOSINA	2130/12	0,0042	TERENY KOMUNIKACYJNE	1/1
Miasto Mosina	MOSINA	2130/13	0,4883	TERENY KOMUNIKACYJNE	1/1

Miasto Mosina	MOSINA	2130/15	0,0772	TERENY KOMUNIKACYJNE	1/1
Miasto Mosina	MOSINA	2130/7	0,0122	TERENY KOMUNIKACYJNE	1/1
Miasto Mosina	MOSINA	2130/8	0,0107	TERENY KOMUNIKACYJNE	1/1
Miasto Mosina	MOSINA	2130/9	0,0192	TERENY KOMUNIKACYJNE	1/1
Miasto Mosina	MOSINA	2131/26	0,0362	TERENY KOMUNIKACYJNE	1/1
Miasto Mosina	MOSINA	2131/30	0,0175	TERENY KOMUNIKACYJNE	1/1
Miasto Mosina	MOSINA	2131/32	0,1048	TERENY KOMUNIKACYJNE	1/1
Miasto Mosina	MOSINA	2131/34	0,0156	TERENY KOMUNIKACYJNE	1/1
Miasto Mosina	MOSINA	2132/1	0,1701	TERENY KOMUNIKACYJNE	1/1
Miasto Mosina	MOSINA	2132/2	0,1222	TERENY KOMUNIKACYJNE	1/1
Miasto Mosina	MOSINA	2154/2	0,0679	TERENY KOMUNIKACYJNE	1/1
Miasto Mosina	MOSINA	2161	0,1610	TERENY KOMUNIKACYJNE	1/1
Miasto Mosina	MOSINA	2163/3	0,1316	TERENY KOMUNIKACYJNE	1/1
Miasto Mosina	MOSINA	2163/4	0,1282	TERENY KOMUNIKACYJNE	1/1
Miasto Mosina	MOSINA	2163/9	0,1005	TERENY KOMUNIKACYJNE	1/1
Miasto Mosina	MOSINA	2164/2	0,0822	TERENY KOMUNIKACYJNE	1/1
Miasto Mosina	MOSINA	2165/1	0,1386	TERENY KOMUNIKACYJNE	1/1
Miasto Mosina	MOSINA	2165/4	0,0002	TERENY KOMUNIKACYJNE	1/1
Miasto Mosina	MOSINA	2166/4	0,0012	TERENY KOMUNIKACYJNE	1/1
Miasto Mosina	MOSINA	2167/12	0,0314	TERENY KOMUNIKACYJNE	1/1
Miasto Mosina	MOSINA	2167/2	0,1812	TERENY KOMUNIKACYJNE	1/1
Miasto Mosina	MOSINA	2167/8	0,0617	TERENY KOMUNIKACYJNE	1/1
Miasto Mosina	MOSINA	2168	0,3305	TERENY KOMUNIKACYJNE	1/1
Miasto Mosina	MOSINA	2169	0,1737	TERENY KOMUNIKACYJNE	1/1
Miasto Mosina	MOSINA	2182	0,0984	TERENY KOMUNIKACYJNE	1/1
Miasto Mosina	MOSINA	2183	0,0391	TERENY KOMUNIKACYJNE	1/1
Miasto Mosina	MOSINA	2184	0,2789	TERENY KOMUNIKACYJNE	1/1
Miasto Mosina	MOSINA	2191	0,0867	TERENY KOMUNIKACYJNE	1/1

Miasto Mosina	MOSINA	2194	0,1518	TERENY KOMUNIKACYJNE	1/1
Miasto Mosina	MOSINA	2195	0,2460	TERENY KOMUNIKACYJNE	1/1
Miasto Mosina	MOSINA	2196	0,0300	TERENY KOMUNIKACYJNE	1/1
Miasto Mosina	MOSINA	2197/2	0,0011	TERENY KOMUNIKACYJNE	1/1
Miasto Mosina	MOSINA	2197/3	0,0008	TERENY KOMUNIKACYJNE	1/1
Miasto Mosina	MOSINA	22	0,2118	TERENY KOMUNIKACYJNE	1/1
Miasto Mosina	MOSINA	2205	0,1511	TERENY KOMUNIKACYJNE	1/1
Miasto Mosina	MOSINA	222	0,0510	TERENY KOMUNIKACYJNE	1/1
Miasto Mosina	MOSINA	223	0,0380	TERENY KOMUNIKACYJNE	1/1
Miasto Mosina	MOSINA	2234/1	0,2998	TERENY KOMUNIKACYJNE	1/1
Miasto Mosina	MOSINA	2234/2	0,1172	TERENY KOMUNIKACYJNE	1/1
Miasto Mosina	MOSINA	2256	0,1310	TERENY KOMUNIKACYJNE	1/1
Miasto Mosina	MOSINA	2293/2	0,0047	TERENY KOMUNIKACYJNE	1/1
Miasto Mosina	MOSINA	2294/1	0,3023	TERENY KOMUNIKACYJNE	1/1
Miasto Mosina	MOSINA	2294/2	0,1133	TERENY KOMUNIKACYJNE	1/1
Miasto Mosina	MOSINA	231	0,1675	TERENY KOMUNIKACYJNE	1/1
Miasto Mosina	MOSINA	2316/2	0,0006	TERENY KOMUNIKACYJNE	1/1
Miasto Mosina	MOSINA	2316/3	0,0003	TERENY KOMUNIKACYJNE	1/1
Miasto Mosina	MOSINA	2317	0,0102	TERENY KOMUNIKACYJNE	1/1
Miasto Mosina	MOSINA	2318	0,0837	TERENY KOMUNIKACYJNE	1/1
Miasto Mosina	MOSINA	2341	0,0630	TERENY KOMUNIKACYJNE	1/1
Miasto Mosina	MOSINA	2342	0,1556	TERENY KOMUNIKACYJNE	1/1
Miasto Mosina	MOSINA	235	0,7520	TERENY KOMUNIKACYJNE	1/1
Miasto Mosina	MOSINA	2368	0,2390	TERENY KOMUNIKACYJNE	1/1
Miasto Mosina	MOSINA	237/11	0,0268	TERENY KOMUNIKACYJNE	1/1
Miasto Mosina	MOSINA	237/18	0,0496	TERENY KOMUNIKACYJNE	1/1
Miasto Mosina	MOSINA	237/48	0,1339	TERENY KOMUNIKACYJNE	1/1
Miasto Mosina	MOSINA	237/57	0,0076	TERENY KOMUNIKACYJNE	1/1
Miasto Mosina	MOSINA	237/59	0,0034	TERENY KOMUNIKACYJNE	1/1

Miasto Mosina	MOSINA	237/61	0,0010	TERENY KOMUNIKACYJNE	1/1
Miasto Mosina	MOSINA	237/62	0,0257	TERENY KOMUNIKACYJNE	1/1
Miasto Mosina	MOSINA	237/83	0,0329	TERENY KOMUNIKACYJNE	1/1
Miasto Mosina	MOSINA	237/85	0,0016	TERENY KOMUNIKACYJNE	1/1
Miasto Mosina	MOSINA	237/87	0,0149	TERENY KOMUNIKACYJNE	1/1
Miasto Mosina	MOSINA	2394	0,1802	TERENY KOMUNIKACYJNE	1/1
Miasto Mosina	MOSINA	240	0,0793	TERENY KOMUNIKACYJNE	1/1
Miasto Mosina	MOSINA	2409	0,1195	TERENY KOMUNIKACYJNE	1/1
Miasto Mosina	MOSINA	241	0,0230	TERENY KOMUNIKACYJNE	1/1
Miasto Mosina	MOSINA	2410/2	0,0082	TERENY KOMUNIKACYJNE	1/1
Miasto Mosina	MOSINA	2411/2	0,0082	TERENY KOMUNIKACYJNE	1/1
Miasto Mosina	MOSINA	242	0,0208	TERENY KOMUNIKACYJNE	1/1
Miasto Mosina	MOSINA	2421	0,1240	TERENY KOMUNIKACYJNE	1/1
Miasto Mosina	MOSINA	243/3	0,1277	TERENY KOMUNIKACYJNE	1/1
Miasto Mosina	MOSINA	244/1	0,0701	TERENY KOMUNIKACYJNE	1/1
Miasto Mosina	MOSINA	2447	0,1000	TERENY KOMUNIKACYJNE	1/1
Miasto Mosina	MOSINA	2448	0,0317	TERENY KOMUNIKACYJNE	1/1
Miasto Mosina	MOSINA	2450/1	0,0056	TERENY KOMUNIKACYJNE	1/1
Miasto Mosina	MOSINA	2451/1	0,0021	TERENY KOMUNIKACYJNE	1/1
Miasto Mosina	MOSINA	2452/1	0,0024	TERENY KOMUNIKACYJNE	1/1
Miasto Mosina	MOSINA	2453/1	0,0027	TERENY KOMUNIKACYJNE	1/1
Miasto Mosina	MOSINA	2457/1	0,0037	TERENY KOMUNIKACYJNE	1/1
Miasto Mosina	MOSINA	2464/3	0,0029	TERENY KOMUNIKACYJNE	1/1
Miasto Mosina	MOSINA	2475	0,0295	TERENY KOMUNIKACYJNE	1/1
Miasto Mosina	MOSINA	2481	0,2450	TERENY KOMUNIKACYJNE	1/1
Miasto Mosina	MOSINA	2482	0,2122	TERENY KOMUNIKACYJNE	1/1
Miasto Mosina	MOSINA	2485/3	0,1799	TERENY KOMUNIKACYJNE	1/1
Miasto Mosina	MOSINA	2485/4	0,2073	TERENY KOMUNIKACYJNE	1/1
Miasto Mosina	MOSINA	2486/3	0,2706	TERENY KOMUNIKACYJNE	1/1

Miasto Mosina	MOSINA	2489/1	0,0690	TERENY KOMUNIKACYJNE	1/1
Miasto Mosina	MOSINA	2489/2	0,1146	TERENY KOMUNIKACYJNE	1/1
Miasto Mosina	MOSINA	249/1	0,1525	TERENY KOMUNIKACYJNE	1/1
Miasto Mosina	MOSINA	249/2	0,0191	TERENY KOMUNIKACYJNE	1/1
Miasto Mosina	MOSINA	2499	0,0530	TERENY KOMUNIKACYJNE	1/1
Miasto Mosina	MOSINA	25/9	0,0343	TERENY KOMUNIKACYJNE	1/1
Miasto Mosina	MOSINA	2505/1	0,1230	TERENY KOMUNIKACYJNE	1/1
Miasto Mosina	MOSINA	2505/2	0,2465	TERENY KOMUNIKACYJNE	1/1
Miasto Mosina	MOSINA	2506/3	0,0360	TERENY KOMUNIKACYJNE	1/1
Miasto Mosina	MOSINA	2508/3	0,0138	TERENY KOMUNIKACYJNE	1/1
Miasto Mosina	MOSINA	2509/4	0,0130	TERENY KOMUNIKACYJNE	1/1
Miasto Mosina	MOSINA	2510/4	0,0040	TERENY KOMUNIKACYJNE	1/1
Miasto Mosina	MOSINA	2512/1	0,0316	TERENY KOMUNIKACYJNE	1/1
Miasto Mosina	MOSINA	2512/4	0,0011	TERENY KOMUNIKACYJNE	1/1
Miasto Mosina	MOSINA	2513/7	0,3014	TERENY KOMUNIKACYJNE	1/1
Miasto Mosina	MOSINA	2513/8	0,1663	TERENY KOMUNIKACYJNE	1/1
Miasto Mosina	MOSINA	2513/9	0,1193	TERENY KOMUNIKACYJNE	1/1
Miasto Mosina	MOSINA	2514	0,0260	TERENY KOMUNIKACYJNE	1/1
Miasto Mosina	MOSINA	2515/1	0,0448	TERENY KOMUNIKACYJNE	1/1
Miasto Mosina	MOSINA	2515/2	0,0404	TERENY KOMUNIKACYJNE	1/1
Miasto Mosina	MOSINA	2525/15	0,0349	TERENY KOMUNIKACYJNE	1/1
Miasto Mosina	MOSINA	2525/20	0,0090	TERENY KOMUNIKACYJNE	1/1
Miasto Mosina	MOSINA	2538	0,3231	TERENY KOMUNIKACYJNE	1/1
Miasto Mosina	MOSINA	2546/4	0,0054	TERENY KOMUNIKACYJNE	1/1
Miasto Mosina	MOSINA	2565/1	0,0155	TERENY KOMUNIKACYJNE	1/1
Miasto Mosina	MOSINA	2570/1	0,0075	TERENY KOMUNIKACYJNE	1/1
Miasto Mosina	MOSINA	2571/6	0,0343	TERENY KOMUNIKACYJNE	1/1
Miasto Mosina	MOSINA	2571/7	0,0072	TERENY KOMUNIKACYJNE	1/1



Miasto Mosina	MOSINA	2572/2	0,0773	TERENY KOMUNIKACYJNE	1/1
Miasto Mosina	MOSINA	2573/7	0,0792	TERENY KOMUNIKACYJNE	1/1
Miasto Mosina	MOSINA	2580/9	0,0270	TERENY KOMUNIKACYJNE	1/1
Miasto Mosina	MOSINA	259/3	0,0807	TERENY KOMUNIKACYJNE	1/1
Miasto Mosina	MOSINA	2592/7	0,0214	TERENY KOMUNIKACYJNE	1/1
Miasto Mosina	MOSINA	2592/9	0,0064	TERENY KOMUNIKACYJNE	1/1
Miasto Mosina	MOSINA	2597/1	0,0029	TERENY KOMUNIKACYJNE	1/1
Miasto Mosina	MOSINA	2598/1	0,2834	TERENY KOMUNIKACYJNE	1/1
Miasto Mosina	MOSINA	2598/2	0,4824	TERENY KOMUNIKACYJNE	1/1
Miasto Mosina	MOSINA	2598/3	0,0506	TERENY KOMUNIKACYJNE	1/1
Miasto Mosina	MOSINA	2599/3	0,0092	TERENY KOMUNIKACYJNE	1/1
Miasto Mosina	MOSINA	2599/5	0,2663	TERENY KOMUNIKACYJNE	1/1
Miasto Mosina	MOSINA	26/1	0,4265	TERENY KOMUNIKACYJNE	1/1
Miasto Mosina	MOSINA	260	0,2138	TERENY KOMUNIKACYJNE	1/1
Miasto Mosina	MOSINA	2601/1	0,0225	TERENY KOMUNIKACYJNE	1/1
Miasto Mosina	MOSINA	2602	0,0774	TERENY KOMUNIKACYJNE	1/1
Miasto Mosina	MOSINA	2608/1	0,0348	TERENY KOMUNIKACYJNE	1/1
Miasto Mosina	MOSINA	261/1	0,1192	TERENY KOMUNIKACYJNE	1/1
Miasto Mosina	MOSINA	261/2	0,1559	TERENY KOMUNIKACYJNE	1/1
Miasto Mosina	MOSINA	2618/8	0,1803	TERENY KOMUNIKACYJNE	1/1
Miasto Mosina	MOSINA	262/11	0,0447	TERENY KOMUNIKACYJNE	1/1
Miasto Mosina	MOSINA	262/3	0,0489	TERENY KOMUNIKACYJNE	1/1
Miasto Mosina	MOSINA	262/4	0,0372	TERENY KOMUNIKACYJNE	1/1
Miasto Mosina	MOSINA	262/8	0,3903	TERENY KOMUNIKACYJNE	1/1
Miasto Mosina	MOSINA	2622/27	0,3324	TERENY KOMUNIKACYJNE	1/1
Miasto Mosina	MOSINA	2622/48	0,1570	TERENY KOMUNIKACYJNE	1/1
Miasto Mosina	MOSINA	2622/53	0,2289	TERENY KOMUNIKACYJNE	1/1
Miasto Mosina	MOSINA	2622/54	0,3956	TERENY KOMUNIKACYJNE	1/1

Miasto Mosina	MOSINA	2622/6	0,2647	TERENY KOMUNIKACYJNE	1/1
Miasto Mosina	MOSINA	2626/9	0,0012	TERENY KOMUNIKACYJNE	1/1
Miasto Mosina	MOSINA	2627/5	0,0002	TERENY KOMUNIKACYJNE	1/1
Miasto Mosina	MOSINA	2627/7	0,0015	TERENY KOMUNIKACYJNE	1/1
Miasto Mosina	MOSINA	2629/3	0,0024	TERENY KOMUNIKACYJNE	1/1
Miasto Mosina	MOSINA	263/1	0,5094	TERENY KOMUNIKACYJNE	1/1
Miasto Mosina	MOSINA	263/10	0,2213	TERENY KOMUNIKACYJNE	1/1
Miasto Mosina	MOSINA	2630/3	0,0023	TERENY KOMUNIKACYJNE	1/1
Miasto Mosina	MOSINA	2631/4	0,0324	TERENY KOMUNIKACYJNE	1/1
Miasto Mosina	MOSINA	2631/7	0,0024	TERENY KOMUNIKACYJNE	1/1
Miasto Mosina	MOSINA	2632/1	0,0015	TERENY KOMUNIKACYJNE	1/1
Miasto Mosina	MOSINA	264/1	0,2032	TERENY KOMUNIKACYJNE	1/1
Miasto Mosina	MOSINA	264/2	0,1296	TERENY KOMUNIKACYJNE	1/1
Miasto Mosina	MOSINA	264/4	0,0374	TERENY KOMUNIKACYJNE	1/1
Miasto Mosina	MOSINA	264/5	0,0207	TERENY KOMUNIKACYJNE	1/1
Miasto Mosina	MOSINA	265	0,0080	TERENY KOMUNIKACYJNE	1/1
Miasto Mosina	MOSINA	2651	0,3119	TERENY KOMUNIKACYJNE	1/1
Miasto Mosina	MOSINA	266/1	0,0019	TERENY KOMUNIKACYJNE	1/1
Miasto Mosina	MOSINA	266/12	0,0566	TERENY KOMUNIKACYJNE	1/1
Miasto Mosina	MOSINA	266/2	0,3350	TERENY KOMUNIKACYJNE	1/1
Miasto Mosina	MOSINA	266/8	0,1360	TERENY KOMUNIKACYJNE	1/1
Miasto Mosina	MOSINA	2668	0,1746	TERENY KOMUNIKACYJNE	1/1
Miasto Mosina	MOSINA	2675	0,1186	TERENY KOMUNIKACYJNE	1/1
Miasto Mosina	MOSINA	2688/3	0,7198	TERENY KOMUNIKACYJNE	1/1
Miasto Mosina	MOSINA	2689/16	0,0910	TERENY KOMUNIKACYJNE	1/1
Miasto Mosina	MOSINA	269/12	0,0776	TERENY KOMUNIKACYJNE	1/1
Miasto Mosina	MOSINA	269/6	0,0972	TERENY KOMUNIKACYJNE	1/1
Miasto Mosina	MOSINA	2690/3	0,2854	TERENY KOMUNIKACYJNE	1/1

Miasto Mosina	MOSINA	2690/6	0,0700	TERENY KOMUNIKACYJNE	1/1
Miasto Mosina	MOSINA	2691/3	0,0486	TERENY KOMUNIKACYJNE	1/1
Miasto Mosina	MOSINA	2695/30	0,0146	TERENY KOMUNIKACYJNE	1/1
Miasto Mosina	MOSINA	2695/8	0,5929	TERENY KOMUNIKACYJNE	1/1
Miasto Mosina	MOSINA	2696/11	0,0830	TERENY KOMUNIKACYJNE	1/1
Miasto Mosina	MOSINA	2696/20	0,0845	TERENY KOMUNIKACYJNE	1/1
Miasto Mosina	MOSINA	2696/29	0,0863	TERENY KOMUNIKACYJNE	1/1
Miasto Mosina	MOSINA	2696/38	0,1351	TERENY KOMUNIKACYJNE	1/1
Miasto Mosina	MOSINA	2698/10	0,0292	TERENY KOMUNIKACYJNE	1/1
Miasto Mosina	MOSINA	2698/16	0,0616	TERENY KOMUNIKACYJNE	1/1
Miasto Mosina	MOSINA	2698/4	0,0643	TERENY KOMUNIKACYJNE	1/1
Miasto Mosina	MOSINA	2698/6	0,0358	TERENY KOMUNIKACYJNE	1/1
Miasto Mosina	MOSINA	2698/8	0,0325	TERENY KOMUNIKACYJNE	1/1
Miasto Mosina	MOSINA	2699/4	0,1029	TERENY KOMUNIKACYJNE	1/1
Miasto Mosina	MOSINA	2699/7	0,0250	TERENY KOMUNIKACYJNE	1/1
Miasto Mosina	MOSINA	2699/9	0,0224	TERENY KOMUNIKACYJNE	1/1
Miasto Mosina	MOSINA	270/1	0,1081	TERENY KOMUNIKACYJNE	1/1
Miasto Mosina	MOSINA	270/2	0,6341	TERENY KOMUNIKACYJNE	1/1
Miasto Mosina	MOSINA	2700/12	0,0077	TERENY KOMUNIKACYJNE	1/1
Miasto Mosina	MOSINA	2700/19	0,0078	TERENY KOMUNIKACYJNE	1/1
Miasto Mosina	MOSINA	2700/35	1,5149	TERENY KOMUNIKACYJNE	1/1
Miasto Mosina	MOSINA	2700/40	0,0570	TERENY KOMUNIKACYJNE	1/1
Miasto Mosina	MOSINA	2700/42	0,0134	TERENY KOMUNIKACYJNE	1/1
Miasto Mosina	MOSINA	2700/5	0,0261	TERENY KOMUNIKACYJNE	1/1
Miasto Mosina	MOSINA	2700/55	0,0049	TERENY KOMUNIKACYJNE	1/1
Miasto Mosina	MOSINA	2700/57	0,0019	TERENY KOMUNIKACYJNE	1/1
Miasto Mosina	MOSINA	2700/58	0,0081	TERENY KOMUNIKACYJNE	1/1
Miasto Mosina	MOSINA	2700/60	0,0089	TERENY KOMUNIKACYJNE	1/1
Miasto Mosina	MOSINA	2700/62	0,0079	TERENY KOMUNIKACYJNE	1/1

Miasto Mosina	MOSINA	2700/64	0,0079	TERENY KOMUNIKACYJNE	1/1
Miasto Mosina	MOSINA	2700/81	0,0079	TERENY KOMUNIKACYJNE	1/1
Miasto Mosina	MOSINA	2701/13	0,0370	TERENY KOMUNIKACYJNE	1/1
Miasto Mosina	MOSINA	2701/15	0,0163	TERENY KOMUNIKACYJNE	1/1
Miasto Mosina	MOSINA	2701/16	0,2930	TERENY KOMUNIKACYJNE	1/1
Miasto Mosina	MOSINA	2701/17	0,0303	TERENY KOMUNIKACYJNE	1/1
Miasto Mosina	MOSINA	2703/1	0,2675	TERENY KOMUNIKACYJNE	1/1
Miasto Mosina	MOSINA	2703/2	0,1111	TERENY KOMUNIKACYJNE	1/1
Miasto Mosina	MOSINA	2704/29	0,2110	TERENY KOMUNIKACYJNE	1/1
Miasto Mosina	MOSINA	2704/35	0,3664	TERENY KOMUNIKACYJNE	1/1
Miasto Mosina	MOSINA	2712	0,7403	TERENY KOMUNIKACYJNE	1/1
Miasto Mosina	MOSINA	2713/18	0,0051	TERENY KOMUNIKACYJNE	1/1
Miasto Mosina	MOSINA	2713/2	0,5554	TERENY KOMUNIKACYJNE	1/1
Miasto Mosina	MOSINA	2717/1	0,0173	TERENY KOMUNIKACYJNE	1/1
Miasto Mosina	MOSINA	2717/10	0,0211	TERENY KOMUNIKACYJNE	1/1
Miasto Mosina	MOSINA	2717/13	0,0280	TERENY KOMUNIKACYJNE	1/1
Miasto Mosina	MOSINA	2717/16	0,0277	TERENY KOMUNIKACYJNE	1/1
Miasto Mosina	MOSINA	2717/4	0,0215	TERENY KOMUNIKACYJNE	1/1
Miasto Mosina	MOSINA	2719/23	0,8803	TERENY KOMUNIKACYJNE	1/1
Miasto Mosina	MOSINA	2719/43	0,0313	TERENY KOMUNIKACYJNE	1/1
Miasto Mosina	MOSINA	2719/44	0,0213	TERENY KOMUNIKACYJNE	1/1
Miasto Mosina	MOSINA	2719/45	0,0354	TERENY KOMUNIKACYJNE	1/1
Miasto Mosina	MOSINA	2719/57	0,0276	TERENY KOMUNIKACYJNE	1/1
Miasto Mosina	MOSINA	2719/58	0,0183	TERENY KOMUNIKACYJNE	1/1
Miasto Mosina	MOSINA	2719/59	0,0268	TERENY KOMUNIKACYJNE	1/1
Miasto Mosina	MOSINA	2719/66	0,0705	TERENY KOMUNIKACYJNE	1/1
Miasto Mosina	MOSINA	2719/74	0,0704	TERENY KOMUNIKACYJNE	1/1
Miasto Mosina	MOSINA	2724/10 8	0,2533	TERENY KOMUNIKACYJNE	1/1

Miasto Mosina	MOSINA	2724/10 9	0,2562	TERENY KOMUNIKACYJNE	1/1
Miasto Mosina	MOSINA	2724/11 0	0,1595	TERENY KOMUNIKACYJNE	1/1
Miasto Mosina	MOSINA	2724/11 1	0,0806	TERENY KOMUNIKACYJNE	1/1
Miasto Mosina	MOSINA	2724/12 6	0,1723	TERENY KOMUNIKACYJNE	1/1
Miasto Mosina	MOSINA	2724/12 7	0,0012	TERENY KOMUNIKACYJNE	1/1
Miasto Mosina	MOSINA	2724/19	0,4290	TERENY KOMUNIKACYJNE	1/1
Miasto Mosina	MOSINA	2724/46	0,4055	TERENY KOMUNIKACYJNE	1/1
Miasto Mosina	MOSINA	2725	0,3852	TERENY KOMUNIKACYJNE	1/1
Miasto Mosina	MOSINA	2728	0,0945	TERENY KOMUNIKACYJNE	1/1
Miasto Mosina	MOSINA	2733	0,0090	TERENY KOMUNIKACYJNE	1/1
Miasto Mosina	MOSINA	2740/4	0,0004	TERENY KOMUNIKACYJNE	1/1
Miasto Mosina	MOSINA	2743	0,1827	TERENY KOMUNIKACYJNE	1/1
Miasto Mosina	MOSINA	2756	0,2037	TERENY KOMUNIKACYJNE	1/1
Miasto Mosina	MOSINA	2757/1	0,0919	TERENY KOMUNIKACYJNE	1/1
Miasto Mosina	MOSINA	2758/14	0,2697	TERENY KOMUNIKACYJNE	1/1
Miasto Mosina	MOSINA	2759/1	0,0169	TERENY KOMUNIKACYJNE	1/1
Miasto Mosina	MOSINA	2759/7	0,0305	TERENY KOMUNIKACYJNE	1/1
Miasto Mosina	MOSINA	2760/1	0,0194	TERENY KOMUNIKACYJNE	1/1
Miasto Mosina	MOSINA	2763/1	0,0318	TERENY KOMUNIKACYJNE	1/1
Miasto Mosina	MOSINA	2764/1	0,0470	TERENY KOMUNIKACYJNE	1/1
Miasto Mosina	MOSINA	2764/2	1,3629	TERENY KOMUNIKACYJNE	1/1
Miasto Mosina	MOSINA	2765/1	0,0374	TERENY KOMUNIKACYJNE	1/1
Miasto Mosina	MOSINA	2766/1	0,1618	TERENY KOMUNIKACYJNE	1/1
Miasto Mosina	MOSINA	2767/1	0,1367	TERENY KOMUNIKACYJNE	1/1
Miasto Mosina	MOSINA	2767/11	0,0192	TERENY KOMUNIKACYJNE	1/1
Miasto Mosina	MOSINA	2767/13	0,0208	TERENY KOMUNIKACYJNE	1/1
Miasto Mosina	MOSINA	2767/15	0,0153	TERENY KOMUNIKACYJNE	1/1
Miasto Mosina	MOSINA	2767/17	0,0201	TERENY KOMUNIKACYJNE	1/1

Miasto Mosina	MOSINA	2767/3	0,0891	TERENY KOMUNIKACYJNE	1/1
Miasto Mosina	MOSINA	2767/9	0,0248	TERENY KOMUNIKACYJNE	1/1
Miasto Mosina	MOSINA	2768/3	0,1366	TERENY KOMUNIKACYJNE	1/1
Miasto Mosina	MOSINA	2769/17	0,0143	TERENY KOMUNIKACYJNE	1/1
Miasto Mosina	MOSINA	2769/18	0,0017	TERENY KOMUNIKACYJNE	1/1
Miasto Mosina	MOSINA	2769/7	0,0620	TERENY KOMUNIKACYJNE	1/1
Miasto Mosina	MOSINA	2770/11	0,0284	TERENY KOMUNIKACYJNE	1/1
Miasto Mosina	MOSINA	2770/6	0,0554	TERENY KOMUNIKACYJNE	1/1
Miasto Mosina	MOSINA	2771/14	0,0338	TERENY KOMUNIKACYJNE	1/1
Miasto Mosina	MOSINA	2771/9	0,2642	TERENY KOMUNIKACYJNE	1/1
Miasto Mosina	MOSINA	2772/11	0,0002	TERENY KOMUNIKACYJNE	1/1
Miasto Mosina	MOSINA	2772/3	0,2004	TERENY KOMUNIKACYJNE	1/1
Miasto Mosina	MOSINA	2772/8	0,0268	TERENY KOMUNIKACYJNE	1/1
Miasto Mosina	MOSINA	2773/1	0,0680	TERENY KOMUNIKACYJNE	1/1
Miasto Mosina	MOSINA	2773/17	0,0011	TERENY KOMUNIKACYJNE	1/1
Miasto Mosina	MOSINA	2773/6	0,0659	TERENY KOMUNIKACYJNE	1/1
Miasto Mosina	MOSINA	2773/9	0,1343	TERENY KOMUNIKACYJNE	1/1
Miasto Mosina	MOSINA	2774/11	0,0004	TERENY KOMUNIKACYJNE	1/1
Miasto Mosina	MOSINA	2774/5	0,0365	TERENY KOMUNIKACYJNE	1/1
Miasto Mosina	MOSINA	2775/6	0,0847	TERENY KOMUNIKACYJNE	1/1
Miasto Mosina	MOSINA	2778/12	0,0323	TERENY KOMUNIKACYJNE	1/1
Miasto Mosina	MOSINA	2778/15	0,0526	TERENY KOMUNIKACYJNE	1/1
Miasto Mosina	MOSINA	2778/16	0,0263	TERENY KOMUNIKACYJNE	1/1
Miasto Mosina	MOSINA	2778/20	0,0345	TERENY KOMUNIKACYJNE	1/1
Miasto Mosina	MOSINA	2778/3	0,0394	TERENY KOMUNIKACYJNE	1/1
Miasto Mosina	MOSINA	2778/6	0,1013	TERENY KOMUNIKACYJNE	1/1
Miasto Mosina	MOSINA	2778/8	0,0053	TERENY KOMUNIKACYJNE	1/1
Miasto Mosina	MOSINA	2778/9	0,0511	TERENY KOMUNIKACYJNE	1/1

Miasto Mosina	MOSINA	2779/1	0,2925	TERENY KOMUNIKACYJNE	1/1
Miasto Mosina	MOSINA	2779/10	0,0077	TERENY KOMUNIKACYJNE	1/1
Miasto Mosina	MOSINA	2779/12	0,1075	TERENY KOMUNIKACYJNE	1/1
Miasto Mosina	MOSINA	2779/2	0,0040	TERENY KOMUNIKACYJNE	1/1
Miasto Mosina	MOSINA	2780/1	0,1251	TERENY KOMUNIKACYJNE	1/1
Miasto Mosina	MOSINA	2780/11	0,0013	TERENY KOMUNIKACYJNE	1/1
Miasto Mosina	MOSINA	2780/6	0,2450	TERENY KOMUNIKACYJNE	1/1
Miasto Mosina	MOSINA	2780/7	0,0733	TERENY KOMUNIKACYJNE	1/1
Miasto Mosina	MOSINA	2781/1	0,0100	TERENY KOMUNIKACYJNE	1/1
Miasto Mosina	MOSINA	2781/2	0,0081	TERENY KOMUNIKACYJNE	1/1
Miasto Mosina	MOSINA	2781/8	0,0119	TERENY KOMUNIKACYJNE	1/1
Miasto Mosina	MOSINA	2781/9	0,0626	TERENY KOMUNIKACYJNE	1/1
Miasto Mosina	MOSINA	2783/1	0,0459	TERENY KOMUNIKACYJNE	1/1
Miasto Mosina	MOSINA	2783/2	0,0017	TERENY KOMUNIKACYJNE	1/1
Miasto Mosina	MOSINA	2785	0,5805	TERENY KOMUNIKACYJNE	1/1
Miasto Mosina	MOSINA	2786	0,6823	TERENY KOMUNIKACYJNE	1/1
Miasto Mosina	MOSINA	280/8	0,1022	TERENY KOMUNIKACYJNE	1/1
Miasto Mosina	MOSINA	2809/2	0,0111	TERENY KOMUNIKACYJNE	1/1
Miasto Mosina	MOSINA	282/1	0,0372	TERENY KOMUNIKACYJNE	1/1
Miasto Mosina	MOSINA	282/2	0,2679	TERENY KOMUNIKACYJNE	1/1
Miasto Mosina	MOSINA	282/6	0,0155	TERENY KOMUNIKACYJNE	1/1
Miasto Mosina	MOSINA	282/8	0,0345	TERENY KOMUNIKACYJNE	1/1
Miasto Mosina	MOSINA	282/9	0,0173	TERENY KOMUNIKACYJNE	1/1
Miasto Mosina	MOSINA	2828/1	0,0150	TERENY KOMUNIKACYJNE	1/1
Miasto Mosina	MOSINA	2860/2	0,4272	TERENY KOMUNIKACYJNE	1/1
Miasto Mosina	MOSINA	2861/1	0,1042	TERENY KOMUNIKACYJNE	1/1
Miasto Mosina	MOSINA	2862	0,1595	TERENY KOMUNIKACYJNE	1/1
Miasto Mosina	MOSINA	2863/2	0,0491	TERENY KOMUNIKACYJNE	1/1

Miasto Mosina	MOSINA	2865	0,0970	TERENY KOMUNIKACYJNE	1/1
Miasto Mosina	MOSINA	288/1	0,0598	TERENY KOMUNIKACYJNE	1/1
Miasto Mosina	MOSINA	288/2	0,0022	TERENY KOMUNIKACYJNE	1/1
Miasto Mosina	MOSINA	2880	0,0121	TERENY KOMUNIKACYJNE	1/1
Miasto Mosina	MOSINA	2881	0,1512	TERENY KOMUNIKACYJNE	1/1
Miasto Mosina	MOSINA	2884	0,1747	TERENY KOMUNIKACYJNE	1/1
Miasto Mosina	MOSINA	289/2	0,0170	TERENY KOMUNIKACYJNE	1/1
Miasto Mosina	MOSINA	289/5	0,0056	TERENY KOMUNIKACYJNE	1/1
Miasto Mosina	MOSINA	2893	0,0319	TERENY KOMUNIKACYJNE	1/1
Miasto Mosina	MOSINA	290/1	0,0032	TERENY KOMUNIKACYJNE	1/1
Miasto Mosina	MOSINA	2903	0,0738	TERENY KOMUNIKACYJNE	1/1
Miasto Mosina	MOSINA	2904	0,1901	TERENY KOMUNIKACYJNE	1/1
Miasto Mosina	MOSINA	2905	0,0840	TERENY KOMUNIKACYJNE	1/1
Miasto Mosina	MOSINA	2906	0,0192	TERENY KOMUNIKACYJNE	1/1
Miasto Mosina	MOSINA	291/1	0,0027	TERENY KOMUNIKACYJNE	1/1
Miasto Mosina	MOSINA	2915	0,0013	TERENY KOMUNIKACYJNE	1/1
Miasto Mosina	MOSINA	292/1	0,0027	TERENY KOMUNIKACYJNE	1/1
Miasto Mosina	MOSINA	2923	0,0716	TERENY KOMUNIKACYJNE	1/1
Miasto Mosina	MOSINA	293/1	0,0060	TERENY KOMUNIKACYJNE	1/1
Miasto Mosina	MOSINA	294/1	0,0017	TERENY KOMUNIKACYJNE	1/1
Miasto Mosina	MOSINA	2943	0,1135	TERENY KOMUNIKACYJNE	1/1
Miasto Mosina	MOSINA	295/1	0,0017	TERENY KOMUNIKACYJNE	1/1
Miasto Mosina	MOSINA	296/1	0,0018	TERENY KOMUNIKACYJNE	1/1
Miasto Mosina	MOSINA	2960	0,0536	TERENY KOMUNIKACYJNE	1/1
Miasto Mosina	MOSINA	2962	0,3604	TERENY KOMUNIKACYJNE	1/1
Miasto Mosina	MOSINA	2969	0,0781	TERENY KOMUNIKACYJNE	1/1
Miasto Mosina	MOSINA	297/1	0,0022	TERENY KOMUNIKACYJNE	1/1
Miasto Mosina	MOSINA	298/1	0,0024	TERENY KOMUNIKACYJNE	1/1
Miasto Mosina	MOSINA	2982	0,0065	TERENY KOMUNIKACYJNE	1/1



Miasto Mosina	MOSINA	299/1	0,0023	TERENY KOMUNIKACYJNE	1/1
Miasto Mosina	MOSINA	2994/3	0,0282	TERENY KOMUNIKACYJNE	1/1
Miasto Mosina	MOSINA	2995	0,2400	TERENY KOMUNIKACYJNE	1/1
Miasto Mosina	MOSINA	3/3	0,0141	TERENY KOMUNIKACYJNE	1/1
Miasto Mosina	MOSINA	300/1	0,0024	TERENY KOMUNIKACYJNE	1/1
Miasto Mosina	MOSINA	301/1	0,0004	TERENY KOMUNIKACYJNE	1/1
Miasto Mosina	MOSINA	3016/3	0,1302	TERENY KOMUNIKACYJNE	1/1
Miasto Mosina	MOSINA	302/11	0,0019	TERENY KOMUNIKACYJNE	1/1
Miasto Mosina	MOSINA	302/7	0,0036	TERENY KOMUNIKACYJNE	1/1
Miasto Mosina	MOSINA	302/9	0,0038	TERENY KOMUNIKACYJNE	1/1
Miasto Mosina	MOSINA	3029	0,1875	TERENY KOMUNIKACYJNE	1/1
Miasto Mosina	MOSINA	303/1	0,0015	TERENY KOMUNIKACYJNE	1/1
Miasto Mosina	MOSINA	304/5	0,0025	TERENY KOMUNIKACYJNE	1/1
Miasto Mosina	MOSINA	304/7	0,0019	TERENY KOMUNIKACYJNE	1/1
Miasto Mosina	MOSINA	3055	0,1153	TERENY KOMUNIKACYJNE	1/1
Miasto Mosina	MOSINA	3066/2	0,6296	TERENY KOMUNIKACYJNE	1/1
Miasto Mosina	MOSINA	3066/3	0,0002	TERENY KOMUNIKACYJNE	1/1
Miasto Mosina	MOSINA	3067	0,0029	TERENY KOMUNIKACYJNE	1/1
Miasto Mosina	MOSINA	3068	0,0074	TERENY KOMUNIKACYJNE	1/1
Miasto Mosina	MOSINA	3078/23	0,0024	TERENY KOMUNIKACYJNE	1/1
Miasto Mosina	MOSINA	3078/29	0,1489	TERENY KOMUNIKACYJNE	1/1
Miasto Mosina	MOSINA	3079/3	0,1364	TERENY KOMUNIKACYJNE	1/1
Miasto Mosina	MOSINA	3086	0,0110	TERENY KOMUNIKACYJNE	1/1
Miasto Mosina	MOSINA	3090	0,0743	TERENY KOMUNIKACYJNE	1/1
Miasto Mosina	MOSINA	3100	0,0069	TERENY KOMUNIKACYJNE	1/1
Miasto Mosina	MOSINA	3106	0,0265	TERENY KOMUNIKACYJNE	1/1
Miasto Mosina	MOSINA	3108	0,0933	TERENY KOMUNIKACYJNE	1/1
Miasto Mosina	MOSINA	311	0,1120	TERENY KOMUNIKACYJNE	1/1
Miasto Mosina	MOSINA	3128	0,1017	TERENY KOMUNIKACYJNE	1/1

Miasto Mosina	MOSINA	3133/1	0,0066	TERENY KOMUNIKACYJNE	1/1
Miasto Mosina	MOSINA	3148	0,0406	TERENY KOMUNIKACYJNE	1/1
Miasto Mosina	MOSINA	3152	0,0114	TERENY KOMUNIKACYJNE	1/1
Miasto Mosina	MOSINA	3153	0,0621	TERENY KOMUNIKACYJNE	1/1
Miasto Mosina	MOSINA	3155	0,0107	TERENY KOMUNIKACYJNE	1/1
Miasto Mosina	MOSINA	3158	0,0540	TERENY KOMUNIKACYJNE	1/1
Miasto Mosina	MOSINA	3193/1	0,0213	TERENY KOMUNIKACYJNE	1/1
Miasto Mosina	MOSINA	3193/2	0,0111	TERENY KOMUNIKACYJNE	1/1
Miasto Mosina	MOSINA	3193/3	0,0318	TERENY KOMUNIKACYJNE	1/1
Miasto Mosina	MOSINA	3193/4	0,1116	TERENY KOMUNIKACYJNE	1/1
Miasto Mosina	MOSINA	3193/5	0,0009	TERENY KOMUNIKACYJNE	1/1
Miasto Mosina	MOSINA	321/1	0,0060	TERENY KOMUNIKACYJNE	1/1
Miasto Mosina	MOSINA	322/1	0,0150	TERENY KOMUNIKACYJNE	1/1
Miasto Mosina	MOSINA	323/1	0,0030	TERENY KOMUNIKACYJNE	1/1
Miasto Mosina	MOSINA	324/1	0,0030	TERENY KOMUNIKACYJNE	1/1
Miasto Mosina	MOSINA	325/1	0,0140	TERENY KOMUNIKACYJNE	1/1
Miasto Mosina	MOSINA	325/3	0,0917	TERENY KOMUNIKACYJNE	1/1
Miasto Mosina	MOSINA	3253	0,0134	TERENY KOMUNIKACYJNE	1/1
Miasto Mosina	MOSINA	326/1	0,0346	TERENY KOMUNIKACYJNE	1/1
Miasto Mosina	MOSINA	326/8	0,0688	TERENY KOMUNIKACYJNE	1/1
Miasto Mosina	MOSINA	3266	0,8686	TERENY KOMUNIKACYJNE	1/1
Miasto Mosina	MOSINA	327/1	0,0300	TERENY KOMUNIKACYJNE	1/1
Miasto Mosina	MOSINA	327/8	0,0531	TERENY KOMUNIKACYJNE	1/1
Miasto Mosina	MOSINA	328/1	0,0079	TERENY KOMUNIKACYJNE	1/1
Miasto Mosina	MOSINA	328/4	0,0141	TERENY KOMUNIKACYJNE	1/1
Miasto Mosina	MOSINA	3283/4	0,0227	TERENY KOMUNIKACYJNE	1/1
Miasto Mosina	MOSINA	3283/5	0,0072	TERENY KOMUNIKACYJNE	1/1
Miasto Mosina	MOSINA	329/1	0,0128	TERENY KOMUNIKACYJNE	1/1

Miasto Mosina	MOSINA	329/3	0,0223	TERENY KOMUNIKACYJNE	1/1
Miasto Mosina	MOSINA	330/1	0,3513	TERENY KOMUNIKACYJNE	1/1
Miasto Mosina	MOSINA	330/2	0,1048	TERENY KOMUNIKACYJNE	1/1
Miasto Mosina	MOSINA	3301/2	0,4302	TERENY KOMUNIKACYJNE	1/1
Miasto Mosina	MOSINA	331/1	0,0267	TERENY KOMUNIKACYJNE	1/1
Miasto Mosina	MOSINA	331/2	0,0579	TERENY KOMUNIKACYJNE	1/1
Miasto Mosina	MOSINA	332/13	0,0624	TERENY KOMUNIKACYJNE	1/1
Miasto Mosina	MOSINA	333/2	0,0068	TERENY KOMUNIKACYJNE	1/1
Miasto Mosina	MOSINA	335/4	0,0102	TERENY KOMUNIKACYJNE	1/1
Miasto Mosina	MOSINA	335/6	0,0082	TERENY KOMUNIKACYJNE	1/1
Miasto Mosina	MOSINA	336/3	0,0047	TERENY KOMUNIKACYJNE	1/1
Miasto Mosina	MOSINA	337/3	0,0045	TERENY KOMUNIKACYJNE	1/1
Miasto Mosina	MOSINA	338/2	0,0024	TERENY KOMUNIKACYJNE	1/1
Miasto Mosina	MOSINA	339/2	0,0024	TERENY KOMUNIKACYJNE	1/1
Miasto Mosina	MOSINA	34/20	0,0370	TERENY KOMUNIKACYJNE	1/1
Miasto Mosina	MOSINA	34/21	0,0064	TERENY KOMUNIKACYJNE	1/1
Miasto Mosina	MOSINA	34/28	0,1475	TERENY KOMUNIKACYJNE	1/1
Miasto Mosina	MOSINA	34/29	0,1388	TERENY KOMUNIKACYJNE	1/1
Miasto Mosina	MOSINA	340/2	0,0047	TERENY KOMUNIKACYJNE	1/1
Miasto Mosina	MOSINA	341/2	0,0023	TERENY KOMUNIKACYJNE	1/1
Miasto Mosina	MOSINA	342/1	0,0022	TERENY KOMUNIKACYJNE	1/1
Miasto Mosina	MOSINA	343/2	0,0022	TERENY KOMUNIKACYJNE	1/1
Miasto Mosina	MOSINA	344/6	0,0024	TERENY KOMUNIKACYJNE	1/1
Miasto Mosina	MOSINA	344/7	0,0034	TERENY KOMUNIKACYJNE	1/1
Miasto Mosina	MOSINA	345/1	0,0018	TERENY KOMUNIKACYJNE	1/1
Miasto Mosina	MOSINA	346/2	0,0018	TERENY KOMUNIKACYJNE	1/1
Miasto Mosina	MOSINA	347/2	0,0017	TERENY KOMUNIKACYJNE	1/1
Miasto Mosina	MOSINA	348/2	0,0017	TERENY KOMUNIKACYJNE	1/1
Miasto Mosina	MOSINA	350/3	0,0016	TERENY KOMUNIKACYJNE	1/1
Miasto Mosina	MOSINA	351/4	0,0016	TERENY KOMUNIKACYJNE	1/1

Miasto Mosina	MOSINA	352/3	0,0014	TERENY KOMUNIKACYJNE	1/1
Miasto Mosina	MOSINA	354/7	0,0164	TERENY KOMUNIKACYJNE	1/1
Miasto Mosina	MOSINA	355/3	0,0017	TERENY KOMUNIKACYJNE	1/1
Miasto Mosina	MOSINA	356/5	0,0040	TERENY KOMUNIKACYJNE	1/1
Miasto Mosina	MOSINA	357/3	0,0008	TERENY KOMUNIKACYJNE	1/1
Miasto Mosina	MOSINA	360/5	0,0098	TERENY KOMUNIKACYJNE	1/1
Miasto Mosina	MOSINA	360/7	0,0012	TERENY KOMUNIKACYJNE	1/1
Miasto Mosina	MOSINA	362/2	0,0031	TERENY KOMUNIKACYJNE	1/1
Miasto Mosina	MOSINA	363/1	0,0038	TERENY KOMUNIKACYJNE	1/1
Miasto Mosina	MOSINA	364/1	0,0044	TERENY KOMUNIKACYJNE	1/1
Miasto Mosina	MOSINA	365	0,0640	TERENY KOMUNIKACYJNE	1/1
Miasto Mosina	MOSINA	366/1	0,0031	TERENY KOMUNIKACYJNE	1/1
Miasto Mosina	MOSINA	367/1	0,0028	TERENY KOMUNIKACYJNE	1/1
Miasto Mosina	MOSINA	368/3	0,0160	TERENY KOMUNIKACYJNE	1/1
Miasto Mosina	MOSINA	368/7	0,0008	TERENY KOMUNIKACYJNE	1/1
Miasto Mosina	MOSINA	369	0,0160	TERENY KOMUNIKACYJNE	1/1
Miasto Mosina	MOSINA	394	0,0159	TERENY KOMUNIKACYJNE	1/1
Miasto Mosina	MOSINA	395	0,0952	TERENY KOMUNIKACYJNE	1/1
Miasto Mosina	MOSINA	396	0,0420	TERENY KOMUNIKACYJNE	1/1
Miasto Mosina	MOSINA	397	0,2100	TERENY KOMUNIKACYJNE	1/1
Miasto Mosina	MOSINA	417	0,1461	TERENY KOMUNIKACYJNE	1/1
Miasto Mosina	MOSINA	418	0,1203	TERENY KOMUNIKACYJNE	1/1
Miasto Mosina	MOSINA	42/17	0,0126	TERENY KOMUNIKACYJNE	1/1
Miasto Mosina	MOSINA	42/18	0,1334	TERENY KOMUNIKACYJNE	1/1
Miasto Mosina	MOSINA	42/23	0,0582	TERENY KOMUNIKACYJNE	1/1
Miasto Mosina	MOSINA	42/37	0,0424	TERENY KOMUNIKACYJNE	1/1
Miasto Mosina	MOSINA	42/4	0,0510	TERENY KOMUNIKACYJNE	1/1
Miasto Mosina	MOSINA	42/42	0,0765	TERENY KOMUNIKACYJNE	1/1
Miasto Mosina	MOSINA	42/6	0,3353	TERENY KOMUNIKACYJNE	1/1
Miasto Mosina	MOSINA	42/7	0,6448	TERENY KOMUNIKACYJNE	1/1

Miasto Mosina	MOSINA	443/1	0,0004	TERENY KOMUNIKACYJNE	1/1
Miasto Mosina	MOSINA	444/1	0,3230	TERENY KOMUNIKACYJNE	1/1
Miasto Mosina	MOSINA	444/2	0,2523	TERENY KOMUNIKACYJNE	1/1
Miasto Mosina	MOSINA	459	0,0930	TERENY KOMUNIKACYJNE	1/1
Miasto Mosina	MOSINA	486/7	0,0006	TERENY KOMUNIKACYJNE	1/1
Miasto Mosina	MOSINA	487/1	0,1076	TERENY KOMUNIKACYJNE	1/1
Miasto Mosina	MOSINA	487/2	0,0443	TERENY KOMUNIKACYJNE	1/1
Miasto Mosina	MOSINA	488/1	0,0380	TERENY KOMUNIKACYJNE	1/1
Miasto Mosina	MOSINA	495	0,0590	TERENY KOMUNIKACYJNE	1/1
Miasto Mosina	MOSINA	5	0,0830	TERENY KOMUNIKACYJNE	1/1
Miasto Mosina	MOSINA	508	0,0791	TERENY KOMUNIKACYJNE	1/1
Miasto Mosina	MOSINA	509/4	0,0973	TERENY KOMUNIKACYJNE	1/1
Miasto Mosina	MOSINA	510/3	0,0089	TERENY KOMUNIKACYJNE	1/1
Miasto Mosina	MOSINA	510/8	0,0040	TERENY KOMUNIKACYJNE	1/1
Miasto Mosina	MOSINA	510/9	0,0024	TERENY KOMUNIKACYJNE	1/1
Miasto Mosina	MOSINA	511/3	0,0511	TERENY KOMUNIKACYJNE	1/1
Miasto Mosina	MOSINA	511/5	0,0315	TERENY KOMUNIKACYJNE	1/1
Miasto Mosina	MOSINA	512/2	0,0085	TERENY KOMUNIKACYJNE	1/1
Miasto Mosina	MOSINA	512/4	0,1233	TERENY KOMUNIKACYJNE	1/1
Miasto Mosina	MOSINA	512/6	0,0187	TERENY KOMUNIKACYJNE	1/1
Miasto Mosina	MOSINA	513/1	0,1203	TERENY KOMUNIKACYJNE	1/1
Miasto Mosina	MOSINA	513/2	0,0677	TERENY KOMUNIKACYJNE	1/1
Miasto Mosina	MOSINA	514/14	0,2451	TERENY KOMUNIKACYJNE	1/1
Miasto Mosina	MOSINA	515/1	0,2698	TERENY KOMUNIKACYJNE	1/1
Miasto Mosina	MOSINA	516/1	0,0033	TERENY KOMUNIKACYJNE	1/1
Miasto Mosina	MOSINA	516/10	0,0200	TERENY KOMUNIKACYJNE	1/1
Miasto Mosina	MOSINA	516/3	0,0127	TERENY KOMUNIKACYJNE	1/1
Miasto Mosina	MOSINA	516/5	0,0067	TERENY KOMUNIKACYJNE	1/1
Miasto Mosina	MOSINA	516/7	0,0171	TERENY KOMUNIKACYJNE	1/1

Miasto Mosina	MOSINA	517/1	0,0033	TERENY KOMUNIKACYJNE	1/1
Miasto Mosina	MOSINA	517/3	0,0100	TERENY KOMUNIKACYJNE	1/1
Miasto Mosina	MOSINA	517/5	0,0062	TERENY KOMUNIKACYJNE	1/1
Miasto Mosina	MOSINA	517/7	0,0137	TERENY KOMUNIKACYJNE	1/1
Miasto Mosina	MOSINA	518/1	0,0239	TERENY KOMUNIKACYJNE	1/1
Miasto Mosina	MOSINA	518/12	0,1676	TERENY KOMUNIKACYJNE	1/1
Miasto Mosina	MOSINA	518/4	0,0240	TERENY KOMUNIKACYJNE	1/1
Miasto Mosina	MOSINA	518/6	0,0102	TERENY KOMUNIKACYJNE	1/1
Miasto Mosina	MOSINA	518/7	0,0312	TERENY KOMUNIKACYJNE	1/1
Miasto Mosina	MOSINA	519/1	0,0062	TERENY KOMUNIKACYJNE	1/1
Miasto Mosina	MOSINA	519/3	0,0041	TERENY KOMUNIKACYJNE	1/1
Miasto Mosina	MOSINA	519/7	0,1652	TERENY KOMUNIKACYJNE	1/1
Miasto Mosina	MOSINA	520/1	0,0050	TERENY KOMUNIKACYJNE	1/1
Miasto Mosina	MOSINA	520/14	0,0150	TERENY KOMUNIKACYJNE	1/1
Miasto Mosina	MOSINA	520/16	0,0031	TERENY KOMUNIKACYJNE	1/1
Miasto Mosina	MOSINA	520/3	0,0042	TERENY KOMUNIKACYJNE	1/1
Miasto Mosina	MOSINA	520/7	0,0123	TERENY KOMUNIKACYJNE	1/1
Miasto Mosina	MOSINA	521/16	0,0087	TERENY KOMUNIKACYJNE	1/1
Miasto Mosina	MOSINA	521/22	0,0107	TERENY KOMUNIKACYJNE	1/1
Miasto Mosina	MOSINA	521/23	0,0113	TERENY KOMUNIKACYJNE	1/1
Miasto Mosina	MOSINA	521/8	0,0226	TERENY KOMUNIKACYJNE	1/1
Miasto Mosina	MOSINA	523/10	0,1254	TERENY KOMUNIKACYJNE	1/1
Miasto Mosina	MOSINA	523/4	0,0108	TERENY KOMUNIKACYJNE	1/1
Miasto Mosina	MOSINA	525	0,1769	TERENY KOMUNIKACYJNE	1/1
Miasto Mosina	MOSINA	526/3	0,0104	TERENY KOMUNIKACYJNE	1/1
Miasto Mosina	MOSINA	532	0,0162	TERENY KOMUNIKACYJNE	1/1
Miasto Mosina	MOSINA	537/1	0,0060	TERENY KOMUNIKACYJNE	1/1
Miasto Mosina	MOSINA	537/2	0,1470	TERENY KOMUNIKACYJNE	1/1

Miasto Mosina	MOSINA	540	0,1141	TERENY KOMUNIKACYJNE	1/1
Miasto Mosina	MOSINA	541/11	0,0163	TERENY KOMUNIKACYJNE	1/1
Miasto Mosina	MOSINA	541/12	0,0202	TERENY KOMUNIKACYJNE	1/1
Miasto Mosina	MOSINA	541/30	0,0904	TERENY KOMUNIKACYJNE	1/1
Miasto Mosina	MOSINA	541/31	0,0254	TERENY KOMUNIKACYJNE	1/1
Miasto Mosina	MOSINA	541/32	0,1061	TERENY KOMUNIKACYJNE	1/1
Miasto Mosina	MOSINA	541/36	0,2207	TERENY KOMUNIKACYJNE	1/1
Miasto Mosina	MOSINA	541/4	0,0232	TERENY KOMUNIKACYJNE	1/1
Miasto Mosina	MOSINA	543/3	0,0246	TERENY KOMUNIKACYJNE	1/1
Miasto Mosina	MOSINA	544	0,0847	TERENY KOMUNIKACYJNE	1/1
Miasto Mosina	MOSINA	545	0,0426	TERENY KOMUNIKACYJNE	1/1
Miasto Mosina	MOSINA	569/1	0,0020	TERENY KOMUNIKACYJNE	1/1
Miasto Mosina	MOSINA	575	0,0550	TERENY KOMUNIKACYJNE	1/1
Miasto Mosina	MOSINA	576	0,0478	TERENY KOMUNIKACYJNE	1/1
Miasto Mosina	MOSINA	577	0,0180	TERENY KOMUNIKACYJNE	1/1
Miasto Mosina	MOSINA	585/1	0,0030	TERENY KOMUNIKACYJNE	1/1
Miasto Mosina	MOSINA	587/1	0,0019	TERENY KOMUNIKACYJNE	1/1
Miasto Mosina	MOSINA	591	0,0319	TERENY KOMUNIKACYJNE	1/1
Miasto Mosina	MOSINA	592	0,0352	TERENY KOMUNIKACYJNE	1/1
Miasto Mosina	MOSINA	593	0,0570	TERENY KOMUNIKACYJNE	1/1
Miasto Mosina	MOSINA	599/3	0,1391	TERENY KOMUNIKACYJNE	1/1
Miasto Mosina	MOSINA	603/1	0,0144	TERENY KOMUNIKACYJNE	1/1
Miasto Mosina	MOSINA	607	0,0840	TERENY KOMUNIKACYJNE	1/1
Miasto Mosina	MOSINA	610/1	0,3474	TERENY KOMUNIKACYJNE	1/1
Miasto Mosina	MOSINA	612/3	0,0002	TERENY KOMUNIKACYJNE	1/1
Miasto Mosina	MOSINA	622/1	0,0012	TERENY KOMUNIKACYJNE	1/1
Miasto Mosina	MOSINA	624/1	0,0131	TERENY KOMUNIKACYJNE	1/1
Miasto Mosina	MOSINA	627/28	0,0003	TERENY KOMUNIKACYJNE	1/1
Miasto Mosina	MOSINA	627/30	0,0002	TERENY KOMUNIKACYJNE	1/1
Miasto Mosina	MOSINA	627/7	0,0842	TERENY KOMUNIKACYJNE	1/1

Miasto Mosina	MOSINA	629/12	0,0012	TERENY KOMUNIKACYJNE	1/1
Miasto Mosina	MOSINA	648/4	0,0575	TERENY KOMUNIKACYJNE	1/1
Miasto Mosina	MOSINA	655	0,0974	TERENY KOMUNIKACYJNE	1/1
Miasto Mosina	MOSINA	656	0,0370	TERENY KOMUNIKACYJNE	1/1
Miasto Mosina	MOSINA	657	0,0369	TERENY KOMUNIKACYJNE	1/1
Miasto Mosina	MOSINA	673/1	0,0652	TERENY KOMUNIKACYJNE	1/1
Miasto Mosina	MOSINA	678/1	0,4538	TERENY KOMUNIKACYJNE	1/1
Miasto Mosina	MOSINA	684/1	0,0536	TERENY KOMUNIKACYJNE	1/1
Miasto Mosina	MOSINA	684/4	0,0111	TERENY KOMUNIKACYJNE	1/1
Miasto Mosina	MOSINA	689	0,0190	TERENY KOMUNIKACYJNE	1/1
Miasto Mosina	MOSINA	690	0,0190	TERENY KOMUNIKACYJNE	1/1
Miasto Mosina	MOSINA	691	0,0160	TERENY KOMUNIKACYJNE	1/1
Miasto Mosina	MOSINA	719/1	0,0194	TERENY KOMUNIKACYJNE	1/1
Miasto Mosina	MOSINA	721/1	0,0723	TERENY KOMUNIKACYJNE	1/1
Miasto Mosina	MOSINA	729	0,3980	TERENY KOMUNIKACYJNE	1/1
Miasto Mosina	MOSINA	736/1	0,2426	TERENY KOMUNIKACYJNE	1/1
Miasto Mosina	MOSINA	737	0,0602	TERENY KOMUNIKACYJNE	1/1
Miasto Mosina	MOSINA	738/1	0,0446	TERENY KOMUNIKACYJNE	1/1
Miasto Mosina	MOSINA	738/10	0,1131	TERENY KOMUNIKACYJNE	1/1
Miasto Mosina	MOSINA	738/6	0,0208	TERENY KOMUNIKACYJNE	1/1
Miasto Mosina	MOSINA	738/8	0,5228	TERENY KOMUNIKACYJNE	1/1
Miasto Mosina	MOSINA	754/1	0,0015	TERENY KOMUNIKACYJNE	1/1
Miasto Mosina	MOSINA	761/4	0,0054	TERENY KOMUNIKACYJNE	1/1
Miasto Mosina	MOSINA	762	0,0080	TERENY KOMUNIKACYJNE	1/1
Miasto Mosina	MOSINA	763/2	0,0582	TERENY KOMUNIKACYJNE	1/1
Miasto Mosina	MOSINA	764/4	0,0082	TERENY KOMUNIKACYJNE	1/1
Miasto Mosina	MOSINA	764/9	0,0908	TERENY KOMUNIKACYJNE	1/1
Miasto Mosina	MOSINA	765	0,0170	TERENY KOMUNIKACYJNE	1/1



Miasto Mosina	MOSINA	778/1	0,0128	TERENY KOMUNIKACYJNE	1/1
Miasto Mosina	MOSINA	779/1	0,0197	TERENY KOMUNIKACYJNE	1/1
Miasto Mosina	MOSINA	780/14	0,0105	TERENY KOMUNIKACYJNE	1/1
Miasto Mosina	MOSINA	780/17	0,0105	TERENY KOMUNIKACYJNE	1/1
Miasto Mosina	MOSINA	780/6	0,0422	TERENY KOMUNIKACYJNE	1/1
Miasto Mosina	MOSINA	795	0,0110	TERENY KOMUNIKACYJNE	1/1
Miasto Mosina	MOSINA	798	0,0034	TERENY KOMUNIKACYJNE	1/1
Miasto Mosina	MOSINA	799	0,0032	TERENY KOMUNIKACYJNE	1/1
Miasto Mosina	MOSINA	800	0,0058	TERENY KOMUNIKACYJNE	1/1
Miasto Mosina	MOSINA	801/1	0,3667	TERENY KOMUNIKACYJNE	1/1
Miasto Mosina	MOSINA	809/1	0,0684	TERENY KOMUNIKACYJNE	1/1
Miasto Mosina	MOSINA	809/2	0,0070	TERENY KOMUNIKACYJNE	1/1
Miasto Mosina	MOSINA	832/1	0,1004	TERENY KOMUNIKACYJNE	1/1
Miasto Mosina	MOSINA	832/2	0,0560	TERENY KOMUNIKACYJNE	1/1
Miasto Mosina	MOSINA	833/9	0,0056	TERENY KOMUNIKACYJNE	1/1
Miasto Mosina	MOSINA	836/10	0,0494	TERENY KOMUNIKACYJNE	1/1
Miasto Mosina	MOSINA	837/3	0,3440	TERENY KOMUNIKACYJNE	1/1
Miasto Mosina	MOSINA	852/1	0,0028	TERENY KOMUNIKACYJNE	1/1
Miasto Mosina	MOSINA	863/10	0,0086	TERENY KOMUNIKACYJNE	1/1
Miasto Mosina	MOSINA	863/14	1,5625	TERENY KOMUNIKACYJNE	1/1
Miasto Mosina	MOSINA	864/11	0,0094	TERENY KOMUNIKACYJNE	1/1
Miasto Mosina	MOSINA	864/12	0,0202	TERENY KOMUNIKACYJNE	1/1
Miasto Mosina	MOSINA	864/13	0,0050	TERENY KOMUNIKACYJNE	1/1
Miasto Mosina	MOSINA	864/6	0,3031	TERENY KOMUNIKACYJNE	1/1
Miasto Mosina	MOSINA	865/3	0,0013	TERENY KOMUNIKACYJNE	1/1
Miasto Mosina	MOSINA	869/2	0,0008	TERENY KOMUNIKACYJNE	1/1
Miasto Mosina	MOSINA	870	0,2310	TERENY KOMUNIKACYJNE	1/1
Miasto Mosina	MOSINA	871/2	0,0048	TERENY KOMUNIKACYJNE	1/1

Miasto Mosina	MOSINA	873/11	0,0348	TERENY KOMUNIKACYJNE	1/1
Miasto Mosina	MOSINA	873/13	0,0339	TERENY KOMUNIKACYJNE	1/1
Miasto Mosina	MOSINA	873/15	0,0436	TERENY KOMUNIKACYJNE	1/1
Miasto Mosina	MOSINA	873/30	0,1776	TERENY KOMUNIKACYJNE	1/1
Miasto Mosina	MOSINA	873/6	0,0008	TERENY KOMUNIKACYJNE	1/1
Miasto Mosina	MOSINA	874	0,3031	TERENY KOMUNIKACYJNE	1/1
Miasto Mosina	MOSINA	875/7	0,0156	TERENY KOMUNIKACYJNE	1/1
Miasto Mosina	MOSINA	875/8	0,0008	TERENY KOMUNIKACYJNE	1/1
Miasto Mosina	MOSINA	876/5	0,0150	TERENY KOMUNIKACYJNE	1/1
Miasto Mosina	MOSINA	878/4	0,0165	TERENY KOMUNIKACYJNE	1/1
Miasto Mosina	MOSINA	879/2	0,0008	TERENY KOMUNIKACYJNE	1/1
Miasto Mosina	MOSINA	881/4	0,0318	TERENY KOMUNIKACYJNE	1/1
Miasto Mosina	MOSINA	882	0,4836	TERENY KOMUNIKACYJNE	1/1
Miasto Mosina	MOSINA	884/4	0,0012	TERENY KOMUNIKACYJNE	1/1
Miasto Mosina	MOSINA	886/3	0,0166	TERENY KOMUNIKACYJNE	1/1
Miasto Mosina	MOSINA	887/3	0,0147	TERENY KOMUNIKACYJNE	1/1
Miasto Mosina	MOSINA	888/1	0,0151	TERENY KOMUNIKACYJNE	1/1
Miasto Mosina	MOSINA	889/1	0,0163	TERENY KOMUNIKACYJNE	1/1
Miasto Mosina	MOSINA	907/1	0,0142	TERENY KOMUNIKACYJNE	1/1
Miasto Mosina	MOSINA	907/6	0,0008	TERENY KOMUNIKACYJNE	1/1
Miasto Mosina	MOSINA	908/1	0,0134	TERENY KOMUNIKACYJNE	1/1
Miasto Mosina	MOSINA	909/1	0,0134	TERENY KOMUNIKACYJNE	1/1
Miasto Mosina	MOSINA	910/1	0,0133	TERENY KOMUNIKACYJNE	1/1
Miasto Mosina	MOSINA	911/1	0,0133	TERENY KOMUNIKACYJNE	1/1
Miasto Mosina	MOSINA	912/1	0,0142	TERENY KOMUNIKACYJNE	1/1
Miasto Mosina	MOSINA	912/4	0,0008	TERENY KOMUNIKACYJNE	1/1
Miasto Mosina	MOSINA	913/1	0,0134	TERENY KOMUNIKACYJNE	1/1
Miasto Mosina	MOSINA	914/1	0,0134	TERENY KOMUNIKACYJNE	1/1

Miasto Mosina	MOSINA	915/1	0,0134	TERENY KOMUNIKACYJNE	1/1
Miasto Mosina	MOSINA	916/1	0,0141	TERENY KOMUNIKACYJNE	1/1
Miasto Mosina	MOSINA	916/5	0,0008	TERENY KOMUNIKACYJNE	1/1
Miasto Mosina	MOSINA	917	0,1347	TERENY KOMUNIKACYJNE	1/1
Miasto Mosina	MOSINA	918/2	0,0791	TERENY KOMUNIKACYJNE	1/1
Miasto Mosina	MOSINA	918/6	0,0172	TERENY KOMUNIKACYJNE	1/1
Miasto Mosina	MOSINA	919/2	0,0956	TERENY KOMUNIKACYJNE	1/1
Miasto Mosina	MOSINA	925	0,0887	TERENY KOMUNIKACYJNE	1/1
Miasto Mosina	MOSINA	929	0,5810	TERENY KOMUNIKACYJNE	1/1
Miasto Mosina	MOSINA	930/1	0,1232	TERENY KOMUNIKACYJNE	1/1
Miasto Mosina	MOSINA	930/4	0,0900	TERENY KOMUNIKACYJNE	1/1
Miasto Mosina	MOSINA	932/2	0,2168	TERENY KOMUNIKACYJNE	1/1
Miasto Mosina	MOSINA	940/1	0,0010	TERENY KOMUNIKACYJNE	1/1
Miasto Mosina	MOSINA	959	0,1506	TERENY KOMUNIKACYJNE	1/1
Miasto Mosina	MOSINA	960/1	0,0008	TERENY KOMUNIKACYJNE	1/1
Miasto Mosina	MOSINA	960/5	0,0144	TERENY KOMUNIKACYJNE	1/1
Miasto Mosina	MOSINA	961/1	0,0008	TERENY KOMUNIKACYJNE	1/1
Miasto Mosina	MOSINA	961/4	0,0144	TERENY KOMUNIKACYJNE	1/1
Miasto Mosina	MOSINA	962/5	0,0136	TERENY KOMUNIKACYJNE	1/1
Miasto Mosina	MOSINA	963/3	0,0136	TERENY KOMUNIKACYJNE	1/1
Miasto Mosina	MOSINA	964/4	0,0138	TERENY KOMUNIKACYJNE	1/1
Miasto Mosina	MOSINA	965/1	0,0146	TERENY KOMUNIKACYJNE	1/1
Miasto Mosina	MOSINA	965/7	0,0008	TERENY KOMUNIKACYJNE	1/1
Miasto Mosina	MOSINA	966/4	0,0146	TERENY KOMUNIKACYJNE	1/1
Miasto Mosina	MOSINA	967/5	0,0138	TERENY KOMUNIKACYJNE	1/1
Miasto Mosina	MOSINA	968/5	0,0136	TERENY KOMUNIKACYJNE	1/1
Miasto Mosina	MOSINA	969/4	0,0136	TERENY KOMUNIKACYJNE	1/1
Miasto Mosina	MOSINA	970	0,1437	TERENY KOMUNIKACYJNE	1/1

Miasto Mosina	MOSINA	971	0,1372	TERENY KOMUNIKACYJNE	1/1
Miasto Mosina	MOSINA	972/15	0,0114	TERENY KOMUNIKACYJNE	1/1
Miasto Mosina	MOSINA	972/27	0,0018	TERENY KOMUNIKACYJNE	1/1
Miasto Mosina	MOSINA	972/29	0,0014	TERENY KOMUNIKACYJNE	1/1
Miasto Mosina	MOSINA	972/30	0,0141	TERENY KOMUNIKACYJNE	1/1
Miasto Mosina	MOSINA	972/35	0,0071	TERENY KOMUNIKACYJNE	1/1
Miasto Mosina	MOSINA	972/37	0,0070	TERENY KOMUNIKACYJNE	1/1
Miasto Mosina	MOSINA	972/40	0,0139	TERENY KOMUNIKACYJNE	1/1
Miasto Mosina	MOSINA	972/46	0,0147	TERENY KOMUNIKACYJNE	1/1
Miasto Mosina	MOSINA	972/53	0,0014	TERENY KOMUNIKACYJNE	1/1
Miasto Mosina	MOSINA	973	0,1292	TERENY KOMUNIKACYJNE	1/1
Miasto Mosina	MOSINA	976/4	0,0006	TERENY KOMUNIKACYJNE	1/1
Miasto Mosina	MOSINA	976/6	0,0027	TERENY KOMUNIKACYJNE	1/1
Miasto Mosina	MOSINA	977	0,1332	TERENY KOMUNIKACYJNE	1/1
Miasto Mosina	MOSINA	978	0,1490	TERENY KOMUNIKACYJNE	1/1
Miasto Mosina	MOSINA	979	0,0500	TERENY KOMUNIKACYJNE	1/1
Miasto Mosina	MOSINA	981/1	0,0006	TERENY KOMUNIKACYJNE	1/1
Miasto Mosina	MOSINA	984/4	0,0005	TERENY KOMUNIKACYJNE	1/1
Miasto Mosina	MOSINA	992/1	0,0004	TERENY KOMUNIKACYJNE	1/1
Miasto Mosina	MOSINA	993/3	0,0010	TERENY KOMUNIKACYJNE	1/1
Gmina Mosina	BABKI	80/1	1,4600	TERENY KOMUNIKACYJNE	1/1
Gmina Mosina	BABKI	52/5	0,0044	TERENY KOMUNIKACYJNE	1/1
Gmina Mosina	BABKI	104/5	0,0547	TERENY KOMUNIKACYJNE	1/1
Gmina Mosina	BABKI	104/6	0,1725	TERENY KOMUNIKACYJNE	1/1
Gmina Mosina	BABKI	106/2	0,4131	TERENY KOMUNIKACYJNE	1/1
Gmina Mosina	BABKI	107/3	0,0027	TERENY KOMUNIKACYJNE	1/1
Gmina Mosina	BABKI	118	0,2900	TERENY KOMUNIKACYJNE	1/1
Gmina Mosina	BABKI	122	1,1600	TERENY KOMUNIKACYJNE	1/1

Gmina Mosina	BABKI	125	0,1100	TERENY KOMUNIKACYJNE	1/1
Gmina Mosina	BABKI	126	0,4200	TERENY KOMUNIKACYJNE	1/1
Gmina Mosina	BABKI	20/1	0,5604	TERENY KOMUNIKACYJNE	1/1
Gmina Mosina	BABKI	47	0,3000	TERENY KOMUNIKACYJNE	1/1
Gmina Mosina	BABKI	72	1,1400	TERENY KOMUNIKACYJNE	1/1
Gmina Mosina	BABKI	75	0,3700	TERENY KOMUNIKACYJNE	1/1
Gmina Mosina	BABKI	56	0,3400	TERENY KOMUNIKACYJNE	1/1
Gmina Mosina	BABKI	41/16	0,0102	TERENY KOMUNIKACYJNE	1/1
Gmina Mosina	BABKI	97/1	0,0900	TERENY KOMUNIKACYJNE	1/1
Gmina Mosina	BABKI	2	0,0300	TERENY KOMUNIKACYJNE	1/1
Gmina Mosina	BABKI	27	0,1000	TERENY KOMUNIKACYJNE	1/1
Gmina Mosina	BABKI	83/1	0,7930	TERENY KOMUNIKACYJNE	1/1
Gmina Mosina	BABKI	68	1,5400	TERENY KOMUNIKACYJNE	1/1
Gmina Mosina	BABKI	209	0,3200	TERENY KOMUNIKACYJNE	1/1
Gmina Mosina	BARANOWO	3	0,3800	TERENY KOMUNIKACYJNE	1/1
Gmina Mosina	BARANOWO	15/1	0,0360	TERENY KOMUNIKACYJNE	1/1
Gmina Mosina	BARANOWO	46	0,4400	TERENY KOMUNIKACYJNE	1/1
Gmina Mosina	BARANOWO	15/2	0,2840	TERENY KOMUNIKACYJNE	1/1
Gmina Mosina	BARANOWO	53/3	0,0008	TERENY KOMUNIKACYJNE	1/1
Gmina Mosina	BARANOWO	64	0,2200	TERENY KOMUNIKACYJNE	1/1
Gmina Mosina	BARANOWO	65	0,3500	TERENY KOMUNIKACYJNE	1/1
Gmina Mosina	BARANOWO	54/1	0,0100	TERENY KOMUNIKACYJNE	1/1
Gmina Mosina	BARANOWO	334	0,0800	TERENY KOMUNIKACYJNE	1/1
Gmina Mosina	BARANOWO	84/11	0,0766	TERENY KOMUNIKACYJNE	1/1
Gmina Mosina	BARANOWO	67/2	0,1500	TERENY KOMUNIKACYJNE	1/1
Gmina Mosina	BARANOWO	54/2	0,6700	TERENY KOMUNIKACYJNE	1/1
Gmina Mosina	BARANOWO	86/7	0,0767	TERENY KOMUNIKACYJNE	1/1
Gmina Mosina	BARANÓWKO	56/1	0,3514	TERENY KOMUNIKACYJNE	1/1

Gmina Mosina	BARANÓWKO	82/1	0,0125	TERENY KOMUNIKACYJNE	1/1
Gmina Mosina	BARANÓWKO	83/1	0,1552	TERENY KOMUNIKACYJNE	1/1
Gmina Mosina	BARANÓWKO	139/1	0,0065	TERENY KOMUNIKACYJNE	1/1
Gmina Mosina	BARANÓWKO	39/8	0,0100	TERENY KOMUNIKACYJNE	1/1
Gmina Mosina	BARANÓWKO	151	0,1900	TERENY KOMUNIKACYJNE	1/1
Gmina Mosina	BARANÓWKO	30/2	0,0400	TERENY KOMUNIKACYJNE	1/1
Gmina Mosina	BARANÓWKO	1	0,2100	TERENY KOMUNIKACYJNE	1/1
Gmina Mosina	BARANÓWKO	11	0,3800	TERENY KOMUNIKACYJNE	1/1
Gmina Mosina	BARANÓWKO	26	0,5100	TERENY KOMUNIKACYJNE	1/1
Gmina Mosina	BARANÓWKO	32	0,0400	TERENY KOMUNIKACYJNE	1/1
Gmina Mosina	BARANÓWKO	44	0,4200	TERENY KOMUNIKACYJNE	1/1
Gmina Mosina	BARANÓWKO	62/1	0,8709	TERENY KOMUNIKACYJNE	1/1
Gmina Mosina	BARANÓWKO	69	0,2900	TERENY KOMUNIKACYJNE	1/1
Gmina Mosina	BARANÓWKO	80/1	0,0012	TERENY KOMUNIKACYJNE	1/1
Gmina Mosina	BARANÓWKO	80/2	0,1788	TERENY KOMUNIKACYJNE	1/1
Gmina Mosina	BARANÓWKO	88/3	0,0506	TERENY KOMUNIKACYJNE	1/1
Gmina Mosina	BARANÓWKO	88/4	0,0640	TERENY KOMUNIKACYJNE	1/1
Gmina Mosina	BARANÓWKO	88/5	0,0100	TERENY KOMUNIKACYJNE	1/1
Gmina Mosina	BARANÓWKO	88/6	0,0160	TERENY KOMUNIKACYJNE	1/1
Gmina Mosina	BARANÓWKO	88/7	0,0320	TERENY KOMUNIKACYJNE	1/1
Gmina Mosina	BARANÓWKO	88/8	0,0416	TERENY KOMUNIKACYJNE	1/1
Gmina Mosina	BARANÓWKO	88/9	0,0160	TERENY KOMUNIKACYJNE	1/1
Gmina Mosina	BARANÓWKO	88/10	0,0380	TERENY KOMUNIKACYJNE	1/1
Gmina Mosina	BARANÓWKO	88/11	0,0400	TERENY KOMUNIKACYJNE	1/1
Gmina Mosina	BARANÓWKO	88/12	0,0400	TERENY KOMUNIKACYJNE	1/1
Gmina Mosina	BARANÓWKO	88/13	0,0440	TERENY KOMUNIKACYJNE	1/1
Gmina Mosina	BARANÓWKO	88/14	0,0460	TERENY KOMUNIKACYJNE	1/1
Gmina Mosina	BARANÓWKO	137/2	2,4150	TERENY KOMUNIKACYJNE	1/1

Gmina Mosina	BARANÓWKO	138	0,1200	TERENY KOMUNIKACYJNE	1/1
Gmina Mosina	BOLESŁAWIEC	50/16	0,2840	TERENY KOMUNIKACYJNE	1/1
Gmina Mosina	BOLESŁAWIEC	29/22	0,6493	TERENY KOMUNIKACYJNE	1/1
Gmina Mosina	BOLESŁAWIEC	80	0,1032	TERENY KOMUNIKACYJNE	1/1
Gmina Mosina	BOLESŁAWIEC	21/1	0,2860	TERENY KOMUNIKACYJNE	1/1
Gmina Mosina	BOLESŁAWIEC	60/1	0,3800	TERENY KOMUNIKACYJNE	1/1
Gmina Mosina	BOLESŁAWIEC	63	0,2800	TERENY KOMUNIKACYJNE	1/1
Gmina Mosina	BOLESŁAWIEC	78	0,6309	TERENY KOMUNIKACYJNE	1/1
Gmina Mosina	BOLESŁAWIEC	42	2,0494	TERENY KOMUNIKACYJNE	1/1
Gmina Mosina	BOLESŁAWIEC	61	1,0294	TERENY KOMUNIKACYJNE	1/1
Gmina Mosina	BOLESŁAWIEC	62	1,4324	TERENY KOMUNIKACYJNE	1/1
Gmina Mosina	BOLESŁAWIEC	29/19	0,1456	TERENY KOMUNIKACYJNE	1/1
Gmina Mosina	BOLESŁAWIEC	13	0,2455	TERENY KOMUNIKACYJNE	1/1
Gmina Mosina	BOLESŁAWIEC	21/2	0,5040	TERENY KOMUNIKACYJNE	1/1
Gmina Mosina	BOLESŁAWIEC	60/2	0,4006	TERENY KOMUNIKACYJNE	1/1
Gmina Mosina	BORKOWICE	57/2	0,0210	TERENY KOMUNIKACYJNE	1/1
Gmina Mosina	BORKOWICE	212/6	0,0600	TERENY KOMUNIKACYJNE	1/1
Gmina Mosina	BORKOWICE	213/5	0,2540	TERENY KOMUNIKACYJNE	1/1
Gmina Mosina	BORKOWICE	212/1	0,0621	TERENY KOMUNIKACYJNE	1/1
Gmina Mosina	BORKOWICE	211/4	0,0334	TERENY KOMUNIKACYJNE	1/1
Gmina Mosina	BORKOWICE	211/1	0,0334	TERENY KOMUNIKACYJNE	1/1
Gmina Mosina	BORKOWICE	83	0,2100	TERENY KOMUNIKACYJNE	1/1
Gmina Mosina	BORKOWICE	84	0,2700	TERENY KOMUNIKACYJNE	1/1
Gmina Mosina	BORKOWICE	111	0,2400	TERENY KOMUNIKACYJNE	1/1
Gmina Mosina	BORKOWICE	137	0,1600	TERENY KOMUNIKACYJNE	1/1
Gmina Mosina	BORKOWICE	253	0,3100	TERENY KOMUNIKACYJNE	1/1
Gmina Mosina	BORKOWICE	254	0,1900	TERENY KOMUNIKACYJNE	1/1
Gmina Mosina	BORKOWICE	4	0,0800	TERENY KOMUNIKACYJNE	1/1

Gmina Mosina	BORKOWICE	22/1	0,0300	TERENY KOMUNIKACYJNE	1/1
Gmina Mosina	BORKOWICE	42	0,0200	TERENY KOMUNIKACYJNE	1/1
Gmina Mosina	BORKOWICE	176	0,1400	TERENY KOMUNIKACYJNE	1/1
Gmina Mosina	BORKOWICE	255	0,1000	TERENY KOMUNIKACYJNE	1/1
Gmina Mosina	BORKOWICE	127	0,2800	TERENY KOMUNIKACYJNE	1/1
Gmina Mosina	BORKOWICE	231	0,7400	TERENY KOMUNIKACYJNE	1/1
Gmina Mosina	BORKOWICE	128/21	0,3890	TERENY KOMUNIKACYJNE	1/1
Gmina Mosina	BORKOWICE	130/1	0,4100	TERENY KOMUNIKACYJNE	1/1
Gmina Mosina	BORKOWICE	130/2	0,0240	TERENY KOMUNIKACYJNE	1/1
Gmina Mosina	BORKOWICE	130/20	0,0123	TERENY KOMUNIKACYJNE	1/1
Gmina Mosina	BORKOWICE	130/21	0,1372	TERENY KOMUNIKACYJNE	1/1
Gmina Mosina	BORKOWICE	210/2	0,1354	TERENY KOMUNIKACYJNE	1/1
Gmina Mosina	BORKOWICE	210/1	0,2204	TERENY KOMUNIKACYJNE	1/1
Gmina Mosina	BORKOWICE	210/13	0,1358	TERENY KOMUNIKACYJNE	1/1
Gmina Mosina	BORKOWICE	220/1	0,0349	TERENY KOMUNIKACYJNE	1/1
Gmina Mosina	BORKOWICE	220/2	0,0923	TERENY KOMUNIKACYJNE	1/1
Gmina Mosina	BORKOWICE	220/10	0,0753	TERENY KOMUNIKACYJNE	1/1
Gmina Mosina	BORKOWICE	219/1	0,0384	TERENY KOMUNIKACYJNE	1/1
Gmina Mosina	BORKOWICE	219/4	0,0012	TERENY KOMUNIKACYJNE	1/1
Gmina Mosina	BORKOWICE	219/9	0,0655	TERENY KOMUNIKACYJNE	1/1
Gmina Mosina	BORKOWICE	221/1	0,0399	TERENY KOMUNIKACYJNE	1/1
Gmina Mosina	BORKOWICE	221/8	0,1041	TERENY KOMUNIKACYJNE	1/1
Gmina Mosina	BORKOWICE	221/10	0,0923	TERENY KOMUNIKACYJNE	1/1
Gmina Mosina	BORKOWICE	120/1	0,0523	TERENY KOMUNIKACYJNE	1/1
Gmina Mosina	BORKOWICE	120/5	0,0505	TERENY KOMUNIKACYJNE	1/1
Gmina Mosina	BORKOWICE	120/9	0,2877	TERENY KOMUNIKACYJNE	1/1
Gmina Mosina	BORKOWICE	120/15	0,2085	TERENY KOMUNIKACYJNE	1/1
Gmina Mosina	BORKOWICE	131/1	0,0447	TERENY KOMUNIKACYJNE	1/1



Gmina Mosina	BORKOWICE	131/2	0,2562	TERENY KOMUNIKACYJNE	1/1
Gmina Mosina	BORKOWICE	131/12	0,0236	TERENY KOMUNIKACYJNE	1/1
Gmina Mosina	BORKOWICE	128/5	0,0699	TERENY KOMUNIKACYJNE	1/1
Gmina Mosina	BORKOWICE	128/12	0,0902	TERENY KOMUNIKACYJNE	1/1
Gmina Mosina	BORKOWICE	128/15	0,0765	TERENY KOMUNIKACYJNE	1/1
Gmina Mosina	BORKOWICE	118/2	1,2800	TERENY KOMUNIKACYJNE	1/1
Gmina Mosina	BORKOWICE	135/3	0,4479	TERENY KOMUNIKACYJNE	1/1
Gmina Mosina	BORKOWICE	134/1	0,1359	TERENY KOMUNIKACYJNE	1/1
Gmina Mosina	CZAPURY	81	0,2725	TERENY KOMUNIKACYJNE	1/1
Gmina Mosina	CZAPURY	223/2	0,1034	TERENY KOMUNIKACYJNE	1/1
Gmina Mosina	CZAPURY	228/2	0,1554	TERENY KOMUNIKACYJNE	1/1
Gmina Mosina	CZAPURY	80/1	0,1661	TERENY KOMUNIKACYJNE	1/1
Gmina Mosina	CZAPURY	229/1	0,0425	TERENY KOMUNIKACYJNE	1/1
Gmina Mosina	CZAPURY	137/5	0,0122	TERENY KOMUNIKACYJNE	1/1
Gmina Mosina	CZAPURY	19/10	0,0038	TERENY KOMUNIKACYJNE	1/1
Gmina Mosina	CZAPURY	19/11	0,0047	TERENY KOMUNIKACYJNE	1/1
Gmina Mosina	CZAPURY	83/3	0,1081	TERENY KOMUNIKACYJNE	1/1
Gmina Mosina	CZAPURY	65/5	0,0757	TERENY KOMUNIKACYJNE	1/1
Gmina Mosina	CZAPURY	64	0,0681	TERENY KOMUNIKACYJNE	1/1
Gmina Mosina	CZAPURY	73/1	0,0051	TERENY KOMUNIKACYJNE	1/1
Gmina Mosina	CZAPURY	76/1	0,0157	TERENY KOMUNIKACYJNE	1/1
Gmina Mosina	CZAPURY	77/1	0,0138	TERENY KOMUNIKACYJNE	1/1
Gmina Mosina	CZAPURY	80/3	0,1105	TERENY KOMUNIKACYJNE	1/1
Gmina Mosina	CZAPURY	145	0,4105	TERENY KOMUNIKACYJNE	1/1
Gmina Mosina	CZAPURY	31/2	0,3344	TERENY KOMUNIKACYJNE	1/1
Gmina Mosina	CZAPURY	134	0,3152	TERENY KOMUNIKACYJNE	1/1
Gmina Mosina	CZAPURY	138	0,2478	TERENY KOMUNIKACYJNE	1/1
Gmina Mosina	CZAPURY	226/1	0,0101	TERENY KOMUNIKACYJNE	1/1

Gmina Mosina	CZAPURY	143	0,4647	TERENY KOMUNIKACYJNE	1/1
Gmina Mosina	CZAPURY	31/1	0,1413	TERENY KOMUNIKACYJNE	1/1
Gmina Mosina	CZAPURY	176	0,1132	TERENY KOMUNIKACYJNE	1/1
Gmina Mosina	CZAPURY	79/1	0,0113	TERENY KOMUNIKACYJNE	1/1
Gmina Mosina	CZAPURY	244/1	0,2564	TERENY KOMUNIKACYJNE	1/1
Gmina Mosina	CZAPURY	179	0,0428	TERENY KOMUNIKACYJNE	1/1
Gmina Mosina	CZAPURY	75/1	0,0062	TERENY KOMUNIKACYJNE	1/1
Gmina Mosina	CZAPURY	175	0,1618	TERENY KOMUNIKACYJNE	1/1
Gmina Mosina	CZAPURY	74/1	0,0051	TERENY KOMUNIKACYJNE	1/1
Gmina Mosina	CZAPURY	161/4	0,1319	TERENY KOMUNIKACYJNE	1/1
Gmina Mosina	CZAPURY	151/6	0,0177	TERENY KOMUNIKACYJNE	1/1
Gmina Mosina	CZAPURY	67/7	0,0240	TERENY KOMUNIKACYJNE	1/1
Gmina Mosina	CZAPURY	71/1	0,0123	TERENY KOMUNIKACYJNE	1/1
Gmina Mosina	CZAPURY	66/3	0,0241	TERENY KOMUNIKACYJNE	1/1
Gmina Mosina	CZAPURY	144	0,0997	TERENY KOMUNIKACYJNE	1/1
Gmina Mosina	CZAPURY	255	0,1032	TERENY KOMUNIKACYJNE	1/1
Gmina Mosina	CZAPURY	2/5	0,0208	TERENY KOMUNIKACYJNE	1/1
Gmina Mosina	CZAPURY	2/6	0,0020	TERENY KOMUNIKACYJNE	1/1
Gmina Mosina	CZAPURY	2/10	0,0460	TERENY KOMUNIKACYJNE	1/1
Gmina Mosina	CZAPURY	235/6	0,1809	TERENY KOMUNIKACYJNE	1/1
Gmina Mosina	CZAPURY	235/10	0,1387	TERENY KOMUNIKACYJNE	1/1
Gmina Mosina	CZAPURY	235/23	0,2558	TERENY KOMUNIKACYJNE	1/1
Gmina Mosina	CZAPURY	242/12	0,0086	TERENY KOMUNIKACYJNE	1/1
Gmina Mosina	CZAPURY	242/14	0,0036	TERENY KOMUNIKACYJNE	1/1
Gmina Mosina	CZAPURY	242/16	0,0033	TERENY KOMUNIKACYJNE	1/1
Gmina Mosina	CZAPURY	242/18	0,0044	TERENY KOMUNIKACYJNE	1/1
Gmina Mosina	CZAPURY	242/20	0,0042	TERENY KOMUNIKACYJNE	1/1
Gmina Mosina	CZAPURY	242/22	0,0040	TERENY KOMUNIKACYJNE	1/1

Gmina Mosina	CZAPURY	242/24	0,0038	TERENY KOMUNIKACYJNE	1/1
Gmina Mosina	CZAPURY	242/26	0,0037	TERENY KOMUNIKACYJNE	1/1
Gmina Mosina	CZAPURY	242/28	0,0065	TERENY KOMUNIKACYJNE	1/1
Gmina Mosina	CZAPURY	235/76	0,1229	TERENY KOMUNIKACYJNE	1/1
Gmina Mosina	CZAPURY	235/81	0,0282	TERENY KOMUNIKACYJNE	1/1
Gmina Mosina	CZAPURY	235/83	0,0268	TERENY KOMUNIKACYJNE	1/1
Gmina Mosina	CZAPURY	235/85	0,0267	TERENY KOMUNIKACYJNE	1/1
Gmina Mosina	CZAPURY	235/87	0,0294	TERENY KOMUNIKACYJNE	1/1
Gmina Mosina	CZAPURY	235/91	0,1315	TERENY KOMUNIKACYJNE	1/1
Gmina Mosina	CZAPURY	235/94	0,1123	TERENY KOMUNIKACYJNE	1/1
Gmina Mosina	CZAPURY	235/79	0,1220	TERENY KOMUNIKACYJNE	1/1
Gmina Mosina	CZAPURY	101/2	0,0089	TERENY KOMUNIKACYJNE	1/1
Gmina Mosina	CZAPURY	261	0,0173	TERENY KOMUNIKACYJNE	1/1
Gmina Mosina	CZAPURY	244/3	0,2137	TERENY KOMUNIKACYJNE	1/1
Gmina Mosina	CZAPURY	126/1	0,0615	TERENY KOMUNIKACYJNE	1/1
Gmina Mosina	CZAPURY	78/1	0,0126	TERENY KOMUNIKACYJNE	1/1
Gmina Mosina	CZAPURY	206/3	0,0741	TERENY KOMUNIKACYJNE	1/1
Gmina Mosina	CZAPURY	206/4	0,0370	TERENY KOMUNIKACYJNE	1/2
Gmina Mosina	CZAPURY	197/2	0,2480	TERENY KOMUNIKACYJNE	1/1
Gmina Mosina	CZAPURY	23/3	0,0028	TERENY KOMUNIKACYJNE	1/1
Gmina Mosina	CZAPURY	21/30	0,0009	TERENY KOMUNIKACYJNE	1/1
Gmina Mosina	CZAPURY	22/3	0,0012	TERENY KOMUNIKACYJNE	1/1
Gmina Mosina	CZAPURY	26/1	0,0167	TERENY KOMUNIKACYJNE	1/1
Gmina Mosina	CZAPURY	21/24	0,0003	TERENY KOMUNIKACYJNE	1/1
Gmina Mosina	CZAPURY	21/34	0,0004	TERENY KOMUNIKACYJNE	1/1
Gmina Mosina	CZAPURY	21/28	0,0005	TERENY KOMUNIKACYJNE	1/1
Gmina Mosina	CZAPURY	23/5	0,0025	TERENY KOMUNIKACYJNE	1/1
Gmina Mosina	CZAPURY	21/32	0,0013	TERENY KOMUNIKACYJNE	1/1

Gmina Mosina	CZAPURY	20/12	0,0018	TERENY KOMUNIKACYJNE	1/1
Gmina Mosina	CZAPURY	25/1	0,0051	TERENY KOMUNIKACYJNE	1/1
Gmina Mosina	CZAPURY	21/26	0,0010	TERENY KOMUNIKACYJNE	1/1
Gmina Mosina	CZAPURY	24/1	0,0128	TERENY KOMUNIKACYJNE	1/1
Gmina Mosina	CZAPURY	19/8	0,0023	TERENY KOMUNIKACYJNE	1/1
Gmina Mosina	CZAPURY	22/5	0,0045	TERENY KOMUNIKACYJNE	1/1
Gmina Mosina	CZAPURY	268/32	0,0937	TERENY KOMUNIKACYJNE	1/1
Gmina Mosina	CZAPURY	268/54	0,2656	TERENY KOMUNIKACYJNE	1/1
Gmina Mosina	CZAPURY	239/24	0,1522	TERENY KOMUNIKACYJNE	1/1
Gmina Mosina	CZAPURY	237/4	0,0239	TERENY KOMUNIKACYJNE	1/1
Gmina Mosina	CZAPURY	63/29	0,3089	TERENY KOMUNIKACYJNE	1/1
Gmina Mosina	CZAPURY	236/1	0,0401	TERENY KOMUNIKACYJNE	1/1
Gmina Mosina	DASZEWICE	605	0,0600	TERENY KOMUNIKACYJNE	1/1
Gmina Mosina	DASZEWICE	617	0,1300	TERENY KOMUNIKACYJNE	1/1
Gmina Mosina	DASZEWICE	73/55	0,0482	TERENY KOMUNIKACYJNE	1/1
Gmina Mosina	DASZEWICE	73/57	0,0002	TERENY KOMUNIKACYJNE	1/1
Gmina Mosina	DASZEWICE	73/65	0,0445	TERENY KOMUNIKACYJNE	1/1
Gmina Mosina	DASZEWICE	73/66	0,4899	TERENY KOMUNIKACYJNE	1/1
Gmina Mosina	DASZEWICE	73/68	0,0162	TERENY KOMUNIKACYJNE	1/1
Gmina Mosina	DASZEWICE	73/99	0,1080	TERENY KOMUNIKACYJNE	1/1
Gmina Mosina	DASZEWICE	75/23	0,0087	TERENY KOMUNIKACYJNE	1/1
Gmina Mosina	DASZEWICE	73/11	0,0099	TERENY KOMUNIKACYJNE	1/1
Gmina Mosina	DASZEWICE	73/12	0,1337	TERENY KOMUNIKACYJNE	1/1
Gmina Mosina	DASZEWICE	73/19	0,0357	TERENY KOMUNIKACYJNE	1/1
Gmina Mosina	DASZEWICE	73/46	0,0569	TERENY KOMUNIKACYJNE	1/1
Gmina Mosina	DASZEWICE	75/4	0,3303	TERENY KOMUNIKACYJNE	1/1
Gmina Mosina	DASZEWICE	75/8	0,0253	TERENY KOMUNIKACYJNE	1/1
Gmina Mosina	DASZEWICE	75/20	0,0392	TERENY KOMUNIKACYJNE	1/1

Gmina Mosina	DASZEWICE	455	0,0300	TERENY KOMUNIKACYJNE	1/1
Gmina Mosina	DASZEWICE	165/1	0,0123	TERENY KOMUNIKACYJNE	1/1
Gmina Mosina	DASZEWICE	362/1	0,1789	TERENY KOMUNIKACYJNE	1/1
Gmina Mosina	DASZEWICE	183/7	0,0401	TERENY KOMUNIKACYJNE	1/1
Gmina Mosina	DASZEWICE	228/7	0,2941	TERENY KOMUNIKACYJNE	1/1
Gmina Mosina	DASZEWICE	364/3	0,0499	TERENY KOMUNIKACYJNE	1/1
Gmina Mosina	DASZEWICE	632	0,0300	TERENY KOMUNIKACYJNE	1/1
Gmina Mosina	DASZEWICE	685	0,0500	TERENY KOMUNIKACYJNE	1/1
Gmina Mosina	DASZEWICE	425/8	0,0925	TERENY KOMUNIKACYJNE	1/1
Gmina Mosina	DASZEWICE	426	0,0346	TERENY KOMUNIKACYJNE	1/1
Gmina Mosina	DASZEWICE	85/5	0,1049	TERENY KOMUNIKACYJNE	1/1
Gmina Mosina	DASZEWICE	86	0,0400	TERENY KOMUNIKACYJNE	1/1
Gmina Mosina	DASZEWICE	260/2	0,1100	TERENY KOMUNIKACYJNE	1/1
Gmina Mosina	DASZEWICE	73/51	0,0277	TERENY KOMUNIKACYJNE	1/1
Gmina Mosina	DASZEWICE	73/53	0,0005	TERENY KOMUNIKACYJNE	1/1
Gmina Mosina	DASZEWICE	76/7	0,0258	TERENY KOMUNIKACYJNE	1/1
Gmina Mosina	DASZEWICE	76/18	0,0349	TERENY KOMUNIKACYJNE	1/1
Gmina Mosina	DASZEWICE	76/20	0,1294	TERENY KOMUNIKACYJNE	1/1
Gmina Mosina	DASZEWICE	78/1	0,0009	TERENY KOMUNIKACYJNE	1/1
Gmina Mosina	DASZEWICE	78/3	0,0254	TERENY KOMUNIKACYJNE	1/1
Gmina Mosina	DASZEWICE	352/13	0,0335	TERENY KOMUNIKACYJNE	1/1
Gmina Mosina	DASZEWICE	365/5	0,0487	TERENY KOMUNIKACYJNE	1/1
Gmina Mosina	DASZEWICE	502/1	0,0407	TERENY KOMUNIKACYJNE	1/1
Gmina Mosina	DASZEWICE	493/8	0,0824	TERENY KOMUNIKACYJNE	1/1
Gmina Mosina	DASZEWICE	369	0,1900	TERENY KOMUNIKACYJNE	1/1
Gmina Mosina	DASZEWICE	682	0,0200	TERENY KOMUNIKACYJNE	1/1
Gmina Mosina	DASZEWICE	740	0,0900	TERENY KOMUNIKACYJNE	1/1
Gmina Mosina	DASZEWICE	192	0,3400	TERENY KOMUNIKACYJNE	1/1

Gmina Mosina	DASZEWICE	232/6	0,0227	TERENY KOMUNIKACYJNE	1/1
Gmina Mosina	DASZEWICE	506/1	0,0934	TERENY KOMUNIKACYJNE	1/1
Gmina Mosina	DASZEWICE	179/5	0,1132	TERENY KOMUNIKACYJNE	1/1
Gmina Mosina	DASZEWICE	264/5	0,0689	TERENY KOMUNIKACYJNE	1/1
Gmina Mosina	DASZEWICE	624	0,1000	TERENY KOMUNIKACYJNE	1/1
Gmina Mosina	DASZEWICE	62/2	0,0786	TERENY KOMUNIKACYJNE	1/1
Gmina Mosina	DASZEWICE	63/2	0,0790	TERENY KOMUNIKACYJNE	1/1
Gmina Mosina	DASZEWICE	64/2	0,1074	TERENY KOMUNIKACYJNE	1/1
Gmina Mosina	DASZEWICE	77/2	0,0083	TERENY KOMUNIKACYJNE	1/1
Gmina Mosina	DASZEWICE	367/8	0,0029	TERENY KOMUNIKACYJNE	1/1
Gmina Mosina	DASZEWICE	324/1	0,0022	TERENY KOMUNIKACYJNE	1/1
Gmina Mosina	DASZEWICE	325/1	0,0011	TERENY KOMUNIKACYJNE	1/1
Gmina Mosina	DASZEWICE	226/3	0,0235	TERENY KOMUNIKACYJNE	1/1
Gmina Mosina	DASZEWICE	551	0,4100	TERENY KOMUNIKACYJNE	1/1
Gmina Mosina	DASZEWICE	413/1	0,5925	TERENY KOMUNIKACYJNE	1/1
Gmina Mosina	DASZEWICE	413/2	0,3775	TERENY KOMUNIKACYJNE	1/1
Gmina Mosina	DASZEWICE	158/2	0,2700	TERENY KOMUNIKACYJNE	1/1
Gmina Mosina	DASZEWICE	174	0,2128	TERENY KOMUNIKACYJNE	1/1
Gmina Mosina	DASZEWICE	158/1	0,1500	TERENY KOMUNIKACYJNE	1/1
Gmina Mosina	DASZEWICE	549	0,9100	TERENY KOMUNIKACYJNE	1/1
Gmina Mosina	DASZEWICE	550	0,4100	TERENY KOMUNIKACYJNE	1/1
Gmina Mosina	DASZEWICE	173	1,1600	TERENY KOMUNIKACYJNE	1/1
Gmina Mosina	DASZEWICE	458	0,5500	TERENY KOMUNIKACYJNE	1/1
Gmina Mosina	DASZEWICE	351	0,0400	TERENY KOMUNIKACYJNE	1/1
Gmina Mosina	DASZEWICE	80/3	0,0073	TERENY KOMUNIKACYJNE	1/1
Gmina Mosina	DASZEWICE	223/6	0,2533	TERENY KOMUNIKACYJNE	1/1
Gmina Mosina	DASZEWICE	226/5	0,0008	TERENY KOMUNIKACYJNE	1/1
Gmina Mosina	DASZEWICE	226/14	0,0254	TERENY KOMUNIKACYJNE	1/1

Gmina Mosina	DASZEWICE	352/32	0,0217	TERENY KOMUNIKACYJNE	1/1
Gmina Mosina	DASZEWICE	513/2	0,0223	TERENY KOMUNIKACYJNE	1/1
Gmina Mosina	DASZEWICE	657/2	0,0006	TERENY KOMUNIKACYJNE	1/1
Gmina Mosina	DASZEWICE	514/2	0,0304	TERENY KOMUNIKACYJNE	1/1
Gmina Mosina	DASZEWICE	516/2	0,0223	TERENY KOMUNIKACYJNE	1/1
Gmina Mosina	DASZEWICE	517/1	0,0646	TERENY KOMUNIKACYJNE	1/1
Gmina Mosina	DASZEWICE	658/2	0,0009	TERENY KOMUNIKACYJNE	1/1
Gmina Mosina	DASZEWICE	515/2	0,0310	TERENY KOMUNIKACYJNE	1/1
Gmina Mosina	DASZEWICE	517/2	0,0954	TERENY KOMUNIKACYJNE	1/1
Gmina Mosina	DASZEWICE	648/1	0,0203	TERENY KOMUNIKACYJNE	1/1
Gmina Mosina	DASZEWICE	681/1	0,0332	TERENY KOMUNIKACYJNE	1/1
Gmina Mosina	DASZEWICE	681/2	0,4868	TERENY KOMUNIKACYJNE	1/1
Gmina Mosina	DASZEWICE	648/2	0,2197	TERENY KOMUNIKACYJNE	1/1
Gmina Mosina	DASZEWICE	680	0,6800	TERENY KOMUNIKACYJNE	1/1
Gmina Mosina	DASZEWICE	478/1	0,0183	TERENY KOMUNIKACYJNE	1/1
Gmina Mosina	DASZEWICE	765/10	0,0221	TERENY KOMUNIKACYJNE	1/1
Gmina Mosina	DASZEWICE	477/4	0,0086	TERENY KOMUNIKACYJNE	1/1
Gmina Mosina	DASZEWICE	528/19	0,2750	TERENY KOMUNIKACYJNE	1/1
Gmina Mosina	DASZEWICE	477/2	0,1513	TERENY KOMUNIKACYJNE	1/1
Gmina Mosina	DASZEWICE	222/2	0,0209	TERENY KOMUNIKACYJNE	1/1
Gmina Mosina	DRUŻYNA	9	0,0700	TERENY KOMUNIKACYJNE	1/1
Gmina Mosina	DRUŻYNA	42/27	0,2088	TERENY KOMUNIKACYJNE	1/1
Gmina Mosina	DRUŻYNA	43/14	0,0989	TERENY KOMUNIKACYJNE	1/1
Gmina Mosina	DRUŻYNA	43/26	0,1472	TERENY KOMUNIKACYJNE	1/1
Gmina Mosina	DRUŻYNA	43/33	0,0379	TERENY KOMUNIKACYJNE	1/1
Gmina Mosina	DRUŻYNA	97/6	0,0413	TERENY KOMUNIKACYJNE	1/1
Gmina Mosina	DRUŻYNA	98/10	0,0377	TERENY KOMUNIKACYJNE	1/1
Gmina Mosina	DRUŻYNA	7/31	0,2860	TERENY KOMUNIKACYJNE	1/1

Gmina Mosina	DRUŻYNA	7/32	0,0449	TERENY KOMUNIKACYJNE	1/1
Gmina Mosina	DRUŻYNA	7/33	0,0449	TERENY KOMUNIKACYJNE	1/1
Gmina Mosina	DRUŻYNA	7/34	0,0449	TERENY KOMUNIKACYJNE	1/1
Gmina Mosina	DRUŻYNA	7/37	0,0235	TERENY KOMUNIKACYJNE	1/1
Gmina Mosina	DRUŻYNA	7/41	0,3004	TERENY KOMUNIKACYJNE	1/1
Gmina Mosina	DRUŻYNA	42/28	0,1862	TERENY KOMUNIKACYJNE	1/1
Gmina Mosina	DRUŻYNA	42/30	0,0720	TERENY KOMUNIKACYJNE	1/1
Gmina Mosina	DRUŻYNA	43/25	0,2048	TERENY KOMUNIKACYJNE	1/1
Gmina Mosina	DRUŻYNA	101/9	0,1232	TERENY KOMUNIKACYJNE	1/1
Gmina Mosina	DRUŻYNA	101/14	0,0747	TERENY KOMUNIKACYJNE	1/1
Gmina Mosina	DRUŻYNA	150	0,2600	TERENY KOMUNIKACYJNE	1/1
Gmina Mosina	DRUŻYNA	7/58	0,1033	TERENY KOMUNIKACYJNE	1/1
Gmina Mosina	DRUŻYNA	45/2	0,2000	TERENY KOMUNIKACYJNE	1/1
Gmina Mosina	DRUŻYNA	100/15	0,1465	TERENY KOMUNIKACYJNE	1/1
Gmina Mosina	DRUŻYNA	100/17	0,1981	TERENY KOMUNIKACYJNE	1/1
Gmina Mosina	DRUŻYNA	149	1,2700	TERENY KOMUNIKACYJNE	1/1
Gmina Mosina	DRUŻYNA	253/2	0,5153	TERENY KOMUNIKACYJNE	1/1
Gmina Mosina	DRUŻYNA	41/2	0,3272	TERENY KOMUNIKACYJNE	1/1
Gmina Mosina	DRUŻYNA	76/2	0,5021	TERENY KOMUNIKACYJNE	1/1
Gmina Mosina	DRUŻYNA	102/12	0,3395	TERENY KOMUNIKACYJNE	1/1
Gmina Mosina	DRUŻYNA	84/9	0,1507	TERENY KOMUNIKACYJNE	1/1
Gmina Mosina	DYMACZEWO NOWE	103/1	0,1252	TERENY KOMUNIKACYJNE	1/1
Gmina Mosina	DYMACZEWO NOWE	104/12	0,3991	TERENY KOMUNIKACYJNE	1/1
Gmina Mosina	DYMACZEWO NOWE	104/17	0,0374	TERENY KOMUNIKACYJNE	1/1
Gmina Mosina	DYMACZEWO NOWE	105/1	0,3001	TERENY KOMUNIKACYJNE	1/1
Gmina Mosina	DYMACZEWO NOWE	105/14	0,0524	TERENY KOMUNIKACYJNE	1/1
Gmina Mosina	DYMACZEWO NOWE	302	0,0394	TERENY KOMUNIKACYJNE	1/1
Gmina Mosina	DYMACZEWO NOWE	9	0,4071	TERENY KOMUNIKACYJNE	1/1



Gmina Mosina	DYMACZEWO NOWE	21	0,1001	TERENY KOMUNIKACYJNE	1/1
Gmina Mosina	DYMACZEWO NOWE	22/2	0,2809	TERENY KOMUNIKACYJNE	1/1
Gmina Mosina	DYMACZEWO NOWE	31	0,0816	TERENY KOMUNIKACYJNE	1/1
Gmina Mosina	DYMACZEWO NOWE	38	0,2237	TERENY KOMUNIKACYJNE	1/1
Gmina Mosina	DYMACZEWO NOWE	52	0,0846	TERENY KOMUNIKACYJNE	1/1
Gmina Mosina	DYMACZEWO NOWE	59	0,2230	TERENY KOMUNIKACYJNE	1/1
Gmina Mosina	DYMACZEWO NOWE	74	0,1520	TERENY KOMUNIKACYJNE	1/1
Gmina Mosina	DYMACZEWO NOWE	85	0,0558	TERENY KOMUNIKACYJNE	1/1
Gmina Mosina	DYMACZEWO NOWE	90	0,1046	TERENY KOMUNIKACYJNE	1/1
Gmina Mosina	DYMACZEWO NOWE	99	0,1689	TERENY KOMUNIKACYJNE	1/1
Gmina Mosina	DYMACZEWO NOWE	100	0,4412	TERENY KOMUNIKACYJNE	1/1
Gmina Mosina	DYMACZEWO NOWE	109	0,3533	TERENY KOMUNIKACYJNE	1/1
Gmina Mosina	DYMACZEWO NOWE	121	0,0616	TERENY KOMUNIKACYJNE	1/1
Gmina Mosina	DYMACZEWO NOWE	131	0,1132	TERENY KOMUNIKACYJNE	1/1
Gmina Mosina	DYMACZEWO NOWE	152	0,5881	TERENY KOMUNIKACYJNE	1/1
Gmina Mosina	DYMACZEWO NOWE	202	0,5864	TERENY KOMUNIKACYJNE	1/1
Gmina Mosina	DYMACZEWO NOWE	220/1	0,0065	TERENY KOMUNIKACYJNE	1/1
Gmina Mosina	DYMACZEWO NOWE	230	0,1954	TERENY KOMUNIKACYJNE	1/1
Gmina Mosina	DYMACZEWO NOWE	269	0,2941	TERENY KOMUNIKACYJNE	1/1
Gmina Mosina	DYMACZEWO NOWE	276	0,7449	TERENY KOMUNIKACYJNE	1/1
Gmina Mosina	DYMACZEWO NOWE	277	0,3443	TERENY KOMUNIKACYJNE	1/1
Gmina Mosina	DYMACZEWO NOWE	311	0,0142	TERENY KOMUNIKACYJNE	1/1
Gmina Mosina	DYMACZEWO NOWE	102/1	0,0482	TERENY KOMUNIKACYJNE	1/1
Gmina Mosina	DYMACZEWO NOWE	102/3	0,0464	TERENY KOMUNIKACYJNE	1/1
Gmina Mosina	DYMACZEWO NOWE	102/36	0,0225	TERENY KOMUNIKACYJNE	1/1
Gmina Mosina	DYMACZEWO NOWE	106/1	0,0760	TERENY KOMUNIKACYJNE	1/1
Gmina Mosina	DYMACZEWO NOWE	106/20	0,0007	TERENY KOMUNIKACYJNE	1/1
Gmina Mosina	DYMACZEWO NOWE	106/24	0,2459	TERENY KOMUNIKACYJNE	1/1

Gmina Mosina	DYMACZEWO NOWE	106/26	0,3248	TERENY KOMUNIKACYJNE	1/1
Gmina Mosina	DYMACZEWO NOWE	106/27	0,1398	TERENY KOMUNIKACYJNE	1/1
Gmina Mosina	DYMACZEWO NOWE	106/28	0,1372	TERENY KOMUNIKACYJNE	1/1
Gmina Mosina	DYMACZEWO NOWE	102/4	0,8556	TERENY KOMUNIKACYJNE	1/1
Gmina Mosina	DYMACZEWO NOWE	125/8	0,0746	TERENY KOMUNIKACYJNE	1/1
Gmina Mosina	DYMACZEWO NOWE	43/1	0,0403	TERENY KOMUNIKACYJNE	1/1
Gmina Mosina	DYMACZEWO NOWE	125/4	0,0184	TERENY KOMUNIKACYJNE	1/1
Gmina Mosina	DYMACZEWO NOWE	124/8	0,0185	TERENY KOMUNIKACYJNE	1/1
Gmina Mosina	DYMACZEWO NOWE	124/9	0,0348	TERENY KOMUNIKACYJNE	1/1
Gmina Mosina	DYMACZEWO NOWE	122/4	0,0131	TERENY KOMUNIKACYJNE	1/1
Gmina Mosina	DYMACZEWO STARE	328	0,2900	TERENY KOMUNIKACYJNE	1/1
Gmina Mosina	DYMACZEWO STARE	97/8	0,1211	TERENY KOMUNIKACYJNE	1/1
Gmina Mosina	DYMACZEWO STARE	139/1	0,0190	TERENY KOMUNIKACYJNE	1/1
Gmina Mosina	DYMACZEWO STARE	172/3	0,0190	TERENY KOMUNIKACYJNE	1/1
Gmina Mosina	DYMACZEWO STARE	172/2	0,0342	TERENY KOMUNIKACYJNE	1/1
Gmina Mosina	DYMACZEWO STARE	45/7	0,0880	TERENY KOMUNIKACYJNE	1/1
Gmina Mosina	DYMACZEWO STARE	6	0,6600	TERENY KOMUNIKACYJNE	1/1
Gmina Mosina	DYMACZEWO STARE	27	1,0200	TERENY KOMUNIKACYJNE	1/1
Gmina Mosina	DYMACZEWO STARE	53	0,2500	TERENY KOMUNIKACYJNE	1/1
Gmina Mosina	DYMACZEWO STARE	86	0,0800	TERENY KOMUNIKACYJNE	1/1
Gmina Mosina	DYMACZEWO STARE	140	0,2000	TERENY KOMUNIKACYJNE	1/1
Gmina Mosina	DYMACZEWO STARE	183	0,0800	TERENY KOMUNIKACYJNE	1/1
Gmina Mosina	DYMACZEWO STARE	302	0,6000	TERENY KOMUNIKACYJNE	1/1
Gmina Mosina	DYMACZEWO STARE	323/1	0,0023	TERENY KOMUNIKACYJNE	1/1
Gmina Mosina	DYMACZEWO STARE	323/2	0,1679	TERENY KOMUNIKACYJNE	1/1
Gmina Mosina	DYMACZEWO STARE	331	0,2100	TERENY KOMUNIKACYJNE	1/1
Gmina Mosina	DYMACZEWO STARE	335	0,0300	TERENY KOMUNIKACYJNE	1/1
Gmina Mosina	DYMACZEWO STARE	244	0,6400	TERENY KOMUNIKACYJNE	1/1

Gmina Mosina	DYMACZEWO STARE	246	0,2600	TERENY KOMUNIKACYJNE	1/1
Gmina Mosina	DYMACZEWO STARE	270	0,1400	TERENY KOMUNIKACYJNE	1/1
Gmina Mosina	DYMACZEWO STARE	232/1	0,0010	TERENY KOMUNIKACYJNE	1/1
Gmina Mosina	DYMACZEWO STARE	232/2	0,4290	TERENY KOMUNIKACYJNE	1/1
Gmina Mosina	DYMACZEWO STARE	213/2	0,0297	TERENY KOMUNIKACYJNE	1/1
Gmina Mosina	DYMACZEWO STARE	118	0,0100	TERENY KOMUNIKACYJNE	1/1
Gmina Mosina	DYMACZEWO STARE	84	0,0200	TERENY KOMUNIKACYJNE	1/1
Gmina Mosina	DYMACZEWO STARE	65	0,2200	TERENY KOMUNIKACYJNE	1/1
Gmina Mosina	DYMACZEWO STARE	29	0,1200	TERENY KOMUNIKACYJNE	1/1
Gmina Mosina	DYMACZEWO STARE	28/26	0,2474	TERENY KOMUNIKACYJNE	1/1
Gmina Mosina	DYMACZEWO STARE	164	0,5400	TERENY KOMUNIKACYJNE	1/1
Gmina Mosina	DYMACZEWO STARE	87/2	1,4900	TERENY KOMUNIKACYJNE	1/1
Gmina Mosina	DYMACZEWO STARE	99	0,3200	TERENY KOMUNIKACYJNE	1/1
Gmina Mosina	DYMACZEWO STARE	30/34	0,2532	TERENY KOMUNIKACYJNE	1/1
Gmina Mosina	DYMACZEWO STARE	30/33	0,2237	TERENY KOMUNIKACYJNE	1/1
Gmina Mosina	DYMACZEWO STARE	59/4	0,0012	TERENY KOMUNIKACYJNE	1/1
Gmina Mosina	DYMACZEWO STARE	145/1	0,0024	TERENY KOMUNIKACYJNE	1/1
Gmina Mosina	DYMACZEWO STARE	113/4	0,0282	TERENY KOMUNIKACYJNE	1/1
Gmina Mosina	DYMACZEWO STARE	113/11	0,0210	TERENY KOMUNIKACYJNE	1/1
Gmina Mosina	DYMACZEWO STARE	114/2	0,1467	TERENY KOMUNIKACYJNE	1/1
Gmina Mosina	DYMACZEWO STARE	115/3	0,0595	TERENY KOMUNIKACYJNE	1/1
Gmina Mosina	DYMACZEWO STARE	115/5	0,0071	TERENY KOMUNIKACYJNE	1/1
Gmina Mosina	DYMACZEWO STARE	115/7	0,0145	TERENY KOMUNIKACYJNE	1/1
Gmina Mosina	DYMACZEWO STARE	115/10	0,0184	TERENY KOMUNIKACYJNE	1/1
Gmina Mosina	ŁÓWIEC	103/1	0,0004	TERENY KOMUNIKACYJNE	1/1
Gmina Mosina	ŁÓWIEC	103/3	0,0533	TERENY KOMUNIKACYJNE	1/1
Gmina Mosina	KRAJKOWO	238	0,0200	TERENY KOMUNIKACYJNE	1/1
Gmina Mosina	KRAJKOWO	235	0,4600	TERENY KOMUNIKACYJNE	1/1

Gmina Mosina	KRAJKOWO	236	0,1500	TERENY KOMUNIKACYJNE	1/1
Gmina Mosina	KRAJKOWO	295	1,5100	TERENY KOMUNIKACYJNE	1/1
Gmina Mosina	KRAJKOWO	308	1,0200	TERENY KOMUNIKACYJNE	1/1
Gmina Mosina	KRAJKOWO	162/5	0,0922	TERENY KOMUNIKACYJNE	1/1
Gmina Mosina	KRAJKOWO	171/2	0,0782	TERENY KOMUNIKACYJNE	1/1
Gmina Mosina	KRAJKOWO	245	1,2400	TERENY KOMUNIKACYJNE	1/1
Gmina Mosina	KRAJKOWO	313	0,5600	TERENY KOMUNIKACYJNE	1/1
Gmina Mosina	KRAJKOWO	319	0,2700	TERENY KOMUNIKACYJNE	1/1
Gmina Mosina	KRAJKOWO	302/2	0,0982	TERENY KOMUNIKACYJNE	1/1
Gmina Mosina	KRAJKOWO	206/1	0,6590	TERENY KOMUNIKACYJNE	1/1
Gmina Mosina	KRAJKOWO	206/2	0,2510	TERENY KOMUNIKACYJNE	1/1
Gmina Mosina	KRAJKOWO	147/2	0,0037	TERENY KOMUNIKACYJNE	1/1
Gmina Mosina	KRAJKOWO	146/5	0,0369	TERENY KOMUNIKACYJNE	1/1
Gmina Mosina	KRAJKOWO	320/2	0,6770	TERENY KOMUNIKACYJNE	1/1
Gmina Mosina	KRAJKOWO	320/1	0,3930	TERENY KOMUNIKACYJNE	1/1
Gmina Mosina	KRAJKOWO	173/2	2,1710	TERENY KOMUNIKACYJNE	1/1
Gmina Mosina	KROSINKO	129/1	0,0320	TERENY KOMUNIKACYJNE	1/1
Gmina Mosina	KROSINKO	150/4	0,1192	TERENY KOMUNIKACYJNE	1/1
Gmina Mosina	KROSINKO	165	0,0539	TERENY KOMUNIKACYJNE	1/1
Gmina Mosina	KROSINKO	69/38	0,0158	TERENY KOMUNIKACYJNE	1/1
Gmina Mosina	KROSINKO	69/32	0,0146	TERENY KOMUNIKACYJNE	1/1
Gmina Mosina	KROSINKO	175/1	0,0907	TERENY KOMUNIKACYJNE	1/1
Gmina Mosina	KROSINKO	138/29	0,2064	TERENY KOMUNIKACYJNE	1/1
Gmina Mosina	KROSINKO	139/18	0,0949	TERENY KOMUNIKACYJNE	1/1
Gmina Mosina	KROSINKO	139/39	0,1743	TERENY KOMUNIKACYJNE	1/1
Gmina Mosina	KROSINKO	110/2	0,0300	TERENY KOMUNIKACYJNE	1/1
Gmina Mosina	KROSINKO	151/1	0,0056	TERENY KOMUNIKACYJNE	1/1
Gmina Mosina	KROSINKO	122/21	0,0682	TERENY KOMUNIKACYJNE	1/1

Gmina Mosina	KROSINKO	85/1	0,0162	TERENY KOMUNIKACYJNE	1/1
Gmina Mosina	KROSINKO	88/17	0,0767	TERENY KOMUNIKACYJNE	1/1
Gmina Mosina	KROSINKO	88/26	0,0071	TERENY KOMUNIKACYJNE	1/1
Gmina Mosina	KROSINKO	88/27	0,0081	TERENY KOMUNIKACYJNE	1/1
Gmina Mosina	KROSINKO	88/30	0,0046	TERENY KOMUNIKACYJNE	1/1
Gmina Mosina	KROSINKO	88/32	0,0154	TERENY KOMUNIKACYJNE	1/1
Gmina Mosina	KROSINKO	88/37	0,1903	TERENY KOMUNIKACYJNE	1/1
Gmina Mosina	KROSINKO	152/3	0,0374	TERENY KOMUNIKACYJNE	1/1
Gmina Mosina	KROSINKO	88/25	0,0669	TERENY KOMUNIKACYJNE	1/1
Gmina Mosina	KROSINKO	158/14	0,1300	TERENY KOMUNIKACYJNE	1/1
Gmina Mosina	KROSINKO	138/26	0,1780	TERENY KOMUNIKACYJNE	1/1
Gmina Mosina	KROSINKO	65/15	0,0538	TERENY KOMUNIKACYJNE	1/1
Gmina Mosina	KROSINKO	65/18	0,0549	TERENY KOMUNIKACYJNE	1/1
Gmina Mosina	KROSINKO	65/21	0,1921	TERENY KOMUNIKACYJNE	1/1
Gmina Mosina	KROSINKO	69/27	0,2821	TERENY KOMUNIKACYJNE	1/1
Gmina Mosina	KROSINKO	141/8	0,1900	TERENY KOMUNIKACYJNE	1/1
Gmina Mosina	KROSINKO	124/5	0,2051	TERENY KOMUNIKACYJNE	1/1
Gmina Mosina	KROSINKO	124/13	0,0542	TERENY KOMUNIKACYJNE	1/1
Gmina Mosina	KROSINKO	124/27	0,0555	TERENY KOMUNIKACYJNE	1/1
Gmina Mosina	KROSINKO	124/28	0,0685	TERENY KOMUNIKACYJNE	1/1
Gmina Mosina	KROSINKO	124/37	0,0005	TERENY KOMUNIKACYJNE	1/1
Gmina Mosina	KROSINKO	124/38	0,0666	TERENY KOMUNIKACYJNE	1/1
Gmina Mosina	KROSINKO	147/29	0,0937	TERENY KOMUNIKACYJNE	1/1
Gmina Mosina	KROSINKO	139/13	0,0765	TERENY KOMUNIKACYJNE	1/1
Gmina Mosina	KROSINKO	82/1	0,0100	TERENY KOMUNIKACYJNE	1/1
Gmina Mosina	KROSINKO	147/30	0,0499	TERENY KOMUNIKACYJNE	1/1
Gmina Mosina	KROSINKO	147/35	0,0037	TERENY KOMUNIKACYJNE	1/1
Gmina Mosina	KROSINKO	108/1	0,0223	TERENY KOMUNIKACYJNE	1/1

Gmina Mosina	KROSINKO	147/33	0,1078	TERENY KOMUNIKACYJNE	1/1
Gmina Mosina	KROSINKO	123/23	0,0008	TERENY KOMUNIKACYJNE	1/1
Gmina Mosina	KROSINKO	123/27	0,2234	TERENY KOMUNIKACYJNE	1/1
Gmina Mosina	KROSINKO	148/17	0,0240	TERENY KOMUNIKACYJNE	1/1
Gmina Mosina	KROSINKO	148/18	0,1746	TERENY KOMUNIKACYJNE	1/1
Gmina Mosina	KROSINKO	148/24	0,0121	TERENY KOMUNIKACYJNE	1/1
Gmina Mosina	KROSINKO	68/14	0,0438	TERENY KOMUNIKACYJNE	1/1
Gmina Mosina	KROSINKO	149/8	0,0245	TERENY KOMUNIKACYJNE	1/1
Gmina Mosina	KROSINKO	149/10	0,0512	TERENY KOMUNIKACYJNE	1/1
Gmina Mosina	KROSINKO	149/11	0,0064	TERENY KOMUNIKACYJNE	1/1
Gmina Mosina	KROSINKO	29/5	0,8829	TERENY KOMUNIKACYJNE	1/1
Gmina Mosina	KROSINKO	29/6	0,2371	TERENY KOMUNIKACYJNE	1/1
Gmina Mosina	KROSINKO	135/2	0,0700	TERENY KOMUNIKACYJNE	1/1
Gmina Mosina	KROSINKO	147/16	0,0600	TERENY KOMUNIKACYJNE	1/1
Gmina Mosina	KROSINKO	70/23	0,0033	TERENY KOMUNIKACYJNE	1/1
Gmina Mosina	KROSINKO	70/24	0,0346	TERENY KOMUNIKACYJNE	1/1
Gmina Mosina	KROSINKO	66/4	0,0261	TERENY KOMUNIKACYJNE	1/1
Gmina Mosina	KROSINKO	66/7	0,0260	TERENY KOMUNIKACYJNE	1/1
Gmina Mosina	KROSINKO	67/13	0,1400	TERENY KOMUNIKACYJNE	1/1
Gmina Mosina	KROSINKO	123/11	0,0603	TERENY KOMUNIKACYJNE	1/1
Gmina Mosina	KROSINKO	123/20	0,0605	TERENY KOMUNIKACYJNE	1/1
Gmina Mosina	KROSINKO	130	0,2300	TERENY KOMUNIKACYJNE	1/1
Gmina Mosina	KROSINKO	125/29	0,3322	TERENY KOMUNIKACYJNE	1/1
Gmina Mosina	KROSINKO	290	0,5200	TERENY KOMUNIKACYJNE	1/1
Gmina Mosina	KROSINKO	114/3	0,0039	TERENY KOMUNIKACYJNE	1/1
Gmina Mosina	KROSINKO	183	0,1500	TERENY KOMUNIKACYJNE	1/1
Gmina Mosina	KROSINKO	214	0,4300	TERENY KOMUNIKACYJNE	1/1
Gmina Mosina	KROSINKO	221	0,2300	TERENY KOMUNIKACYJNE	1/1

Gmina Mosina	KROSINKO	267	0,8300	TERENY KOMUNIKACYJNE	1/1
Gmina Mosina	KROSINKO	140/2	0,4500	TERENY KOMUNIKACYJNE	1/1
Gmina Mosina	KROSINKO	280/9	0,0105	TERENY KOMUNIKACYJNE	1/1
Gmina Mosina	KROSINKO	280/10	0,0088	TERENY KOMUNIKACYJNE	1/1
Gmina Mosina	KROSINKO	280/11	0,0032	TERENY KOMUNIKACYJNE	1/1
Gmina Mosina	KROSINKO	91/3	0,0713	TERENY KOMUNIKACYJNE	1/1
Gmina Mosina	KROSINKO	91/4	0,1287	TERENY KOMUNIKACYJNE	1/1
Gmina Mosina	KROSINKO	113/2	0,0825	TERENY KOMUNIKACYJNE	1/1
Gmina Mosina	KROSINKO	76/5	0,0430	TERENY KOMUNIKACYJNE	1/1
Gmina Mosina	KROSINKO	76/10	0,0016	TERENY KOMUNIKACYJNE	1/1
Gmina Mosina	KROSINKO	109/3	0,0240	TERENY KOMUNIKACYJNE	1/1
Gmina Mosina	KROSINKO	126/21	0,0942	TERENY KOMUNIKACYJNE	1/1
Gmina Mosina	KROSINKO	126/14	0,0164	TERENY KOMUNIKACYJNE	1/1
Gmina Mosina	KROSINKO	126/15	0,1337	TERENY KOMUNIKACYJNE	1/1
Gmina Mosina	KROSINKO	69/45	0,0030	TERENY KOMUNIKACYJNE	1/1
Gmina Mosina	KROSINKO	70/9	0,0432	TERENY KOMUNIKACYJNE	1/1
Gmina Mosina	KROSINKO	70/14	0,1573	TERENY KOMUNIKACYJNE	1/1
Gmina Mosina	KROSINKO	117/13	0,0400	TERENY KOMUNIKACYJNE	1/1
Gmina Mosina	KROSINKO	143/13	0,2390	TERENY KOMUNIKACYJNE	1/1
Gmina Mosina	KROSINKO	141/15	0,1440	TERENY KOMUNIKACYJNE	1/1
Gmina Mosina	KROSINKO	153/1	0,1784	TERENY KOMUNIKACYJNE	1/1
Gmina Mosina	KROSINKO	154/17	0,0070	TERENY KOMUNIKACYJNE	1/1
Gmina Mosina	KROSINKO	154/19	0,0204	TERENY KOMUNIKACYJNE	1/1
Gmina Mosina	KROSINKO	286/22	0,0021	TERENY KOMUNIKACYJNE	1/1
Gmina Mosina	KROSINKO	287/3	0,0270	TERENY KOMUNIKACYJNE	1/1
Gmina Mosina	KROSINKO	288/4	0,0004	TERENY KOMUNIKACYJNE	1/1
Gmina Mosina	KROSINKO	291/7	0,0218	TERENY KOMUNIKACYJNE	1/1
Gmina Mosina	KROSINKO	231/1	0,0552	TERENY KOMUNIKACYJNE	1/1

Gmina Mosina	KROSINKO	291/9	0,0583	TERENY KOMUNIKACYJNE	1/1
Gmina Mosina	KROSINKO	230/3	0,0573	TERENY KOMUNIKACYJNE	1/1
Gmina Mosina	KROSINKO	153/2	0,0816	TERENY KOMUNIKACYJNE	1/1
Gmina Mosina	KROSINKO	154/11	0,0083	TERENY KOMUNIKACYJNE	1/1
Gmina Mosina	KROSINKO	154/13	0,0085	TERENY KOMUNIKACYJNE	1/1
Gmina Mosina	KROSINKO	155/6	0,0824	TERENY KOMUNIKACYJNE	1/1
Gmina Mosina	KROSINKO	154/7	0,1179	TERENY KOMUNIKACYJNE	1/1
Gmina Mosina	KROSINKO	144/12	0,0598	TERENY KOMUNIKACYJNE	1/1
Gmina Mosina	KROSINKO	144/15	0,1098	TERENY KOMUNIKACYJNE	1/1
Gmina Mosina	KROSINKO	157/14	0,3344	TERENY KOMUNIKACYJNE	1/1
Gmina Mosina	KROSINKO	286/18	0,0207	TERENY KOMUNIKACYJNE	1/1
Gmina Mosina	KROSINKO	282/2	0,0025	TERENY KOMUNIKACYJNE	1/1
Gmina Mosina	KROSINKO	282/1	0,2095	TERENY KOMUNIKACYJNE	1/1
Gmina Mosina	KROSINKO	139/10	0,0055	TERENY KOMUNIKACYJNE	1/1
Gmina Mosina	KROSNO	383/2	0,0200	TERENY KOMUNIKACYJNE	1/1
Gmina Mosina	KROSNO	434	0,1000	TERENY KOMUNIKACYJNE	1/1
Gmina Mosina	KROSNO	230/2	0,0623	TERENY KOMUNIKACYJNE	1/1
Gmina Mosina	KROSNO	259/2	0,0239	TERENY KOMUNIKACYJNE	1/1
Gmina Mosina	KROSNO	261/2	0,0179	TERENY KOMUNIKACYJNE	1/1
Gmina Mosina	KROSNO	260/2	0,0164	TERENY KOMUNIKACYJNE	1/1
Gmina Mosina	KROSNO	103/55	0,6296	TERENY KOMUNIKACYJNE	1/1
Gmina Mosina	KROSNO	103/58	0,2295	TERENY KOMUNIKACYJNE	1/1
Gmina Mosina	KROSNO	103/60	0,2204	TERENY KOMUNIKACYJNE	1/1
Gmina Mosina	KROSNO	103/53	0,1452	TERENY KOMUNIKACYJNE	1/1
Gmina Mosina	KROSNO	79/42	0,0863	TERENY KOMUNIKACYJNE	1/1
Gmina Mosina	KROSNO	79/43	0,0962	TERENY KOMUNIKACYJNE	1/1
Gmina Mosina	KROSNO	83/4	0,0100	TERENY KOMUNIKACYJNE	1/1
Gmina Mosina	KROSNO	385/42	0,0271	TERENY KOMUNIKACYJNE	1/1



Gmina Mosina	KROSNO	103/17	0,2473	TERENY KOMUNIKACYJNE	1/1
Gmina Mosina	KROSNO	103/51	0,1428	TERENY KOMUNIKACYJNE	1/1
Gmina Mosina	KROSNO	80/15	0,0008	TERENY KOMUNIKACYJNE	1/1
Gmina Mosina	KROSNO	433	0,1154	TERENY KOMUNIKACYJNE	1/1
Gmina Mosina	KROSNO	1/4	0,0246	TERENY KOMUNIKACYJNE	1/1
Gmina Mosina	KROSNO	143/8	0,2231	TERENY KOMUNIKACYJNE	1/1
Gmina Mosina	KROSNO	158/13	0,1182	TERENY KOMUNIKACYJNE	1/1
Gmina Mosina	KROSNO	162/2	0,0526	TERENY KOMUNIKACYJNE	1/1
Gmina Mosina	KROSNO	162/3	0,1409	TERENY KOMUNIKACYJNE	1/1
Gmina Mosina	KROSNO	162/4	0,1129	TERENY KOMUNIKACYJNE	1/1
Gmina Mosina	KROSNO	162/20	0,0636	TERENY KOMUNIKACYJNE	1/1
Gmina Mosina	KROSNO	163/3	0,2485	TERENY KOMUNIKACYJNE	1/1
Gmina Mosina	KROSNO	167/10	0,0616	TERENY KOMUNIKACYJNE	1/1
Gmina Mosina	KROSNO	167/12	0,0340	TERENY KOMUNIKACYJNE	1/1
Gmina Mosina	KROSNO	300/6	0,0942	TERENY KOMUNIKACYJNE	1/1
Gmina Mosina	KROSNO	143/19	0,0702	TERENY KOMUNIKACYJNE	1/1
Gmina Mosina	KROSNO	158/15	0,2420	TERENY KOMUNIKACYJNE	1/1
Gmina Mosina	KROSNO	69/1	0,0400	TERENY KOMUNIKACYJNE	1/1
Gmina Mosina	KROSNO	69/2	0,0600	TERENY KOMUNIKACYJNE	1/1
Gmina Mosina	KROSNO	144/7	0,1266	TERENY KOMUNIKACYJNE	1/1
Gmina Mosina	KROSNO	372/3	0,0200	TERENY KOMUNIKACYJNE	1/1
Gmina Mosina	KROSNO	373/4	0,0400	TERENY KOMUNIKACYJNE	1/1
Gmina Mosina	KROSNO	374/3	0,0300	TERENY KOMUNIKACYJNE	1/1
Gmina Mosina	KROSNO	375/2	0,0300	TERENY KOMUNIKACYJNE	1/1
Gmina Mosina	KROSNO	376/3	0,0300	TERENY KOMUNIKACYJNE	1/1
Gmina Mosina	KROSNO	377/2	0,0100	TERENY KOMUNIKACYJNE	1/1
Gmina Mosina	KROSNO	378/3	0,0100	TERENY KOMUNIKACYJNE	1/1
Gmina Mosina	KROSNO	381/3	0,0200	TERENY KOMUNIKACYJNE	1/1

Gmina Mosina	KROSNO	384/2	0,0400	TERENY KOMUNIKACYJNE	1/1
Gmina Mosina	KROSNO	385/22	0,2400	TERENY KOMUNIKACYJNE	1/1
Gmina Mosina	KROSNO	133	0,4800	TERENY KOMUNIKACYJNE	1/1
Gmina Mosina	KROSNO	137	0,6600	TERENY KOMUNIKACYJNE	1/1
Gmina Mosina	KROSNO	80/1	0,0600	TERENY KOMUNIKACYJNE	1/1
Gmina Mosina	KROSNO	67	0,2500	TERENY KOMUNIKACYJNE	1/1
Gmina Mosina	KROSNO	151/23	0,1864	TERENY KOMUNIKACYJNE	1/1
Gmina Mosina	KROSNO	385/2	0,1200	TERENY KOMUNIKACYJNE	1/1
Gmina Mosina	KROSNO	385/7	0,0300	TERENY KOMUNIKACYJNE	1/1
Gmina Mosina	KROSNO	285/1	0,1500	TERENY KOMUNIKACYJNE	1/1
Gmina Mosina	KROSNO	285/3	0,1500	TERENY KOMUNIKACYJNE	1/1
Gmina Mosina	KROSNO	219/16	0,0153	TERENY KOMUNIKACYJNE	1/1
Gmina Mosina	KROSNO	153/13	0,0265	TERENY KOMUNIKACYJNE	1/1
Gmina Mosina	KROSNO	153/17	0,0266	TERENY KOMUNIKACYJNE	1/1
Gmina Mosina	KROSNO	256/2	0,0240	TERENY KOMUNIKACYJNE	1/1
Gmina Mosina	KROSNO	83/2	0,1000	TERENY KOMUNIKACYJNE	1/1
Gmina Mosina	KROSNO	83/7	0,3548	TERENY KOMUNIKACYJNE	1/1
Gmina Mosina	KROSNO	83/8	0,1389	TERENY KOMUNIKACYJNE	1/1
Gmina Mosina	KROSNO	83/30	0,0242	TERENY KOMUNIKACYJNE	1/1
Gmina Mosina	KROSNO	83/32	0,0076	TERENY KOMUNIKACYJNE	1/1
Gmina Mosina	KROSNO	83/16	0,0391	TERENY KOMUNIKACYJNE	1/1
Gmina Mosina	KROSNO	103/33	0,2255	TERENY KOMUNIKACYJNE	1/1
Gmina Mosina	KROSNO	230/3	0,2645	TERENY KOMUNIKACYJNE	1/1
Gmina Mosina	KROSNO	385/40	0,0096	TERENY KOMUNIKACYJNE	1/1
Gmina Mosina	KROSNO	132/3	0,0027	TERENY KOMUNIKACYJNE	1/1
Gmina Mosina	KROSNO	391	0,4025	TERENY KOMUNIKACYJNE	1/1
Gmina Mosina	KROSNO	392	0,0810	TERENY KOMUNIKACYJNE	1/1
Gmina Mosina	KROSNO	405	0,1222	TERENY KOMUNIKACYJNE	1/1

Gmina Mosina	KROSNO	301/3	0,0348	TERENY KOMUNIKACYJNE	1/1
Gmina Mosina	KROSNO	229/9	0,0006	TERENY KOMUNIKACYJNE	1/1
Gmina Mosina	KROSNO	240/3	0,0012	TERENY KOMUNIKACYJNE	1/1
Gmina Mosina	KROSNO	236/2	0,2247	TERENY KOMUNIKACYJNE	1/1
Gmina Mosina	KROSNO	153/31	0,0644	TERENY KOMUNIKACYJNE	1/1
Gmina Mosina	KROSNO	153/26	0,0642	TERENY KOMUNIKACYJNE	1/1
Gmina Mosina	KROSNO	309/3	0,6697	TERENY KOMUNIKACYJNE	1/1
Gmina Mosina	KROSNO	121/8	0,0008	TERENY KOMUNIKACYJNE	1/1
Gmina Mosina	KROSNO	368/1	0,2600	TERENY KOMUNIKACYJNE	1/1
Gmina Mosina	KROSNO	352/2	0,3218	TERENY KOMUNIKACYJNE	1/1
Gmina Mosina	KROSNO	352/1	0,4982	TERENY KOMUNIKACYJNE	1/1
Gmina Mosina	KROSNO	285/2	0,3198	TERENY KOMUNIKACYJNE	1/1
Gmina Mosina	KROSNO	255/12	0,0900	TERENY KOMUNIKACYJNE	1/1
Gmina Mosina	KROSNO	184/4	1,1897	TERENY KOMUNIKACYJNE	1/1
Gmina Mosina	KROSNO	184/3	0,5659	TERENY KOMUNIKACYJNE	1/1
Gmina Mosina	KROSNO	152	0,1700	TERENY KOMUNIKACYJNE	1/1
Gmina Mosina	KROSNO	136/2	0,6100	TERENY KOMUNIKACYJNE	1/1
Gmina Mosina	KROSNO	81/2	0,0700	TERENY KOMUNIKACYJNE	1/1
Gmina Mosina	KROSNO	331	0,2500	TERENY KOMUNIKACYJNE	1/1
Gmina Mosina	KROSNO	380/2	0,0200	TERENY KOMUNIKACYJNE	1/1
Gmina Mosina	KROSNO	379/3	0,0306	TERENY KOMUNIKACYJNE	1/1
Gmina Mosina	KROSNO	379/4	0,0027	TERENY KOMUNIKACYJNE	1/1
Gmina Mosina	KROSNO	81/8	0,0046	TERENY KOMUNIKACYJNE	1/1
Gmina Mosina	KROSNO	379/6	0,0026	TERENY KOMUNIKACYJNE	1/1
Gmina Mosina	KROSNO	380/3	0,0012	TERENY KOMUNIKACYJNE	1/1
Gmina Mosina	KROSNO	81/12	0,0060	TERENY KOMUNIKACYJNE	1/1
Gmina Mosina	KROSNO	81/14	0,0038	TERENY KOMUNIKACYJNE	1/1
Gmina Mosina	KROSNO	81/10	0,0045	TERENY KOMUNIKACYJNE	1/1

Gmina Mosina	KROSNO	79/46	0,0008	TERENY KOMUNIKACYJNE	1/1
Gmina Mosina	KROSNO	79/44	0,0008	TERENY KOMUNIKACYJNE	1/1
Gmina Mosina	KROSNO	382/2	0,0200	TERENY KOMUNIKACYJNE	1/1
Gmina Mosina	KROSNO	103/68	0,0102	TERENY KOMUNIKACYJNE	1/1
Gmina Mosina	KROSNO	103/70	0,0169	TERENY KOMUNIKACYJNE	1/1
Gmina Mosina	KROSNO	128/5	0,0016	TERENY KOMUNIKACYJNE	1/1
Gmina Mosina	KROSNO	123/1	0,0052	TERENY KOMUNIKACYJNE	1/1
Gmina Mosina	KROSNO	103/72	0,0084	TERENY KOMUNIKACYJNE	1/1
Gmina Mosina	KROSNO	103/74	0,0116	TERENY KOMUNIKACYJNE	1/1
Gmina Mosina	KROSNO	446/1	0,0008	TERENY KOMUNIKACYJNE	1/1
Gmina Mosina	KROSNO	141/13	0,0008	TERENY KOMUNIKACYJNE	1/1
Gmina Mosina	KROSNO	220/4	0,0455	TERENY KOMUNIKACYJNE	1/1
Gmina Mosina	KROSNO	153/21	0,0667	TERENY KOMUNIKACYJNE	1/1
Gmina Mosina	KROSNO	145/7	0,0019	TERENY KOMUNIKACYJNE	1/1
Gmina Mosina	KROSNO	221/8	0,0113	TERENY KOMUNIKACYJNE	1/1
Gmina Mosina	KROSNO	219/7	0,0281	TERENY KOMUNIKACYJNE	1/1
Gmina Mosina	KROSNO	219/10	0,0236	TERENY KOMUNIKACYJNE	1/1
Gmina Mosina	KROSNO	219/13	0,0207	TERENY KOMUNIKACYJNE	1/1
Gmina Mosina	KROSNO	21/2	0,1497	TERENY KOMUNIKACYJNE	1/1
Gmina Mosina	KROSNO	8/5	0,0486	TERENY KOMUNIKACYJNE	1/1
Gmina Mosina	KROSNO	212	0,1400	TERENY KOMUNIKACYJNE	1/1
Gmina Mosina	KROSNO	406	0,0712	TERENY KOMUNIKACYJNE	1/1
Gmina Mosina	MIECZEWO	202/4	0,0659	TERENY KOMUNIKACYJNE	1/1
Gmina Mosina	MIECZEWO	36/6	0,0175	TERENY KOMUNIKACYJNE	1/1
Gmina Mosina	MIECZEWO	195/1	0,0153	TERENY KOMUNIKACYJNE	1/1
Gmina Mosina	MIECZEWO	331/1	0,0144	TERENY KOMUNIKACYJNE	1/1
Gmina Mosina	MIECZEWO	330/1	0,0104	TERENY KOMUNIKACYJNE	1/1
Gmina Mosina	MIECZEWO	332/1	0,0121	TERENY KOMUNIKACYJNE	1/1

Gmina Mosina	MIECZEWO	329/1	0,0161	TERENY KOMUNIKACYJNE	1/1
Gmina Mosina	MIECZEWO	318/8	0,1257	TERENY KOMUNIKACYJNE	1/1
Gmina Mosina	MIECZEWO	85/6	0,1284	TERENY KOMUNIKACYJNE	1/1
Gmina Mosina	MIECZEWO	85/15	0,3727	TERENY KOMUNIKACYJNE	1/1
Gmina Mosina	MIECZEWO	85/25	0,1207	TERENY KOMUNIKACYJNE	1/1
Gmina Mosina	MIECZEWO	34/9	0,2396	TERENY KOMUNIKACYJNE	1/1
Gmina Mosina	MIECZEWO	318/1	0,1479	TERENY KOMUNIKACYJNE	1/1
Gmina Mosina	MIECZEWO	85/46	0,1475	TERENY KOMUNIKACYJNE	1/1
Gmina Mosina	MIECZEWO	384/33	0,0510	TERENY KOMUNIKACYJNE	1/1
Gmina Mosina	MIECZEWO	384/37	0,1031	TERENY KOMUNIKACYJNE	1/1
Gmina Mosina	MIECZEWO	384/48	0,1872	TERENY KOMUNIKACYJNE	1/1
Gmina Mosina	MIECZEWO	384/58	0,1836	TERENY KOMUNIKACYJNE	1/1
Gmina Mosina	MIECZEWO	33/16	0,1205	TERENY KOMUNIKACYJNE	1/1
Gmina Mosina	MIECZEWO	214	2,1800	TERENY KOMUNIKACYJNE	1/1
Gmina Mosina	MIECZEWO	222	0,1500	TERENY KOMUNIKACYJNE	1/1
Gmina Mosina	MIECZEWO	138	0,5400	TERENY KOMUNIKACYJNE	1/1
Gmina Mosina	MIECZEWO	79/1	0,1095	TERENY KOMUNIKACYJNE	1/1
Gmina Mosina	MIECZEWO	79/2	0,2299	TERENY KOMUNIKACYJNE	1/1
Gmina Mosina	MIECZEWO	186/2	0,0100	TERENY KOMUNIKACYJNE	1/1
Gmina Mosina	MIECZEWO	126	0,0300	TERENY KOMUNIKACYJNE	1/1
Gmina Mosina	MIECZEWO	161	1,6200	TERENY KOMUNIKACYJNE	1/1
Gmina Mosina	MIECZEWO	369/2	0,0192	TERENY KOMUNIKACYJNE	1/1
Gmina Mosina	MIECZEWO	373/6	0,5214	TERENY KOMUNIKACYJNE	1/1
Gmina Mosina	MIECZEWO	22/4	0,6052	TERENY KOMUNIKACYJNE	1/1
Gmina Mosina	MIECZEWO	79/3	2,7314	TERENY KOMUNIKACYJNE	1/1
Gmina Mosina	MIECZEWO	86	0,3400	TERENY KOMUNIKACYJNE	1/1
Gmina Mosina	MIECZEWO	113	0,3600	TERENY KOMUNIKACYJNE	1/1
Gmina Mosina	MIECZEWO	130	0,2800	TERENY KOMUNIKACYJNE	1/1

Gmina Mosina	MIECZEWO	215	0,0500	TERENY KOMUNIKACYJNE	1/1
Gmina Mosina	MIECZEWO	186/10	0,1358	TERENY KOMUNIKACYJNE	1/1
Gmina Mosina	MIECZEWO	183	0,2700	TERENY KOMUNIKACYJNE	1/1
Gmina Mosina	MIECZEWO	12	0,5000	TERENY KOMUNIKACYJNE	1/1
Gmina Mosina	MIECZEWO	22/2	0,6131	TERENY KOMUNIKACYJNE	1/1
Gmina Mosina	MIECZEWO	373/2	0,6136	TERENY KOMUNIKACYJNE	1/1
Gmina Mosina	MIECZEWO	319/19	0,0393	TERENY KOMUNIKACYJNE	1/1
Gmina Mosina	MIECZEWO	35/11	0,0776	TERENY KOMUNIKACYJNE	1/1
Gmina Mosina	MIECZEWO	326/1	0,0147	TERENY KOMUNIKACYJNE	1/1
Gmina Mosina	MIECZEWO	177/2	0,0162	TERENY KOMUNIKACYJNE	1/1
Gmina Mosina	MIECZEWO	178/10	0,0143	TERENY KOMUNIKACYJNE	1/1
Gmina Mosina	MIECZEWO	181/4	0,0235	TERENY KOMUNIKACYJNE	1/1
Gmina Mosina	MIECZEWO	374	0,2200	TERENY KOMUNIKACYJNE	1/1
Gmina Mosina	MIECZEWO	172/4	0,0080	TERENY KOMUNIKACYJNE	1/1
Gmina Mosina	MIECZEWO	384/102	0,0756	TERENY KOMUNIKACYJNE	1/1
Gmina Mosina	MIECZEWO	370/2	0,0650	TERENY KOMUNIKACYJNE	1/1
Gmina Mosina	MIECZEWO	378	0,6300	TERENY KOMUNIKACYJNE	1/1
Gmina Mosina	NOWINKI	456	0,0300	TERENY KOMUNIKACYJNE	1/1
Gmina Mosina	NOWINKI	263/12	0,0740	TERENY KOMUNIKACYJNE	1/1
Gmina Mosina	NOWINKI	276	0,4400	TERENY KOMUNIKACYJNE	1/1
Gmina Mosina	NOWINKI	190	0,5700	TERENY KOMUNIKACYJNE	1/1
Gmina Mosina	NOWINKI	186/3	0,0200	TERENY KOMUNIKACYJNE	1/1
Gmina Mosina	NOWINKI	263/4	0,0471	TERENY KOMUNIKACYJNE	1/1
Gmina Mosina	NOWINKI	269/1	0,3649	TERENY KOMUNIKACYJNE	1/1
Gmina Mosina	NOWINKI	264/5	0,1065	TERENY KOMUNIKACYJNE	1/1
Gmina Mosina	PECNA	12/2	0,0920	TERENY KOMUNIKACYJNE	1/1
Gmina Mosina	PECNA	147/3	0,0296	TERENY KOMUNIKACYJNE	1/1
Gmina Mosina	PECNA	272/1	0,0100	TERENY KOMUNIKACYJNE	1/1

Gmina Mosina	PECNA	11/1	0,0390	TERENY KOMUNIKACYJNE	1/1
Gmina Mosina	PECNA	410/4	0,0609	TERENY KOMUNIKACYJNE	1/1
Gmina Mosina	PECNA	129/1	0,0152	TERENY KOMUNIKACYJNE	1/1
Gmina Mosina	PECNA	409	0,2800	TERENY KOMUNIKACYJNE	1/1
Gmina Mosina	PECNA	269/4	0,7100	TERENY KOMUNIKACYJNE	1/1
Gmina Mosina	PECNA	147/10	0,3015	TERENY KOMUNIKACYJNE	1/1
Gmina Mosina	PECNA	147/12	0,0052	TERENY KOMUNIKACYJNE	1/1
Gmina Mosina	PECNA	147/13	0,2690	TERENY KOMUNIKACYJNE	1/1
Gmina Mosina	PECNA	216	0,2200	TERENY KOMUNIKACYJNE	1/1
Gmina Mosina	PECNA	2	0,2400	TERENY KOMUNIKACYJNE	1/1
Gmina Mosina	PECNA	39/2	0,0018	TERENY KOMUNIKACYJNE	1/1
Gmina Mosina	PECNA	130	0,0100	TERENY KOMUNIKACYJNE	1/1
Gmina Mosina	PECNA	132/12	0,1559	TERENY KOMUNIKACYJNE	1/1
Gmina Mosina	PECNA	132/14	0,1142	TERENY KOMUNIKACYJNE	1/1
Gmina Mosina	PECNA	133/29	0,1659	TERENY KOMUNIKACYJNE	1/1
Gmina Mosina	PECNA	147/1	0,0194	TERENY KOMUNIKACYJNE	1/1
Gmina Mosina	PECNA	148/4	0,1016	TERENY KOMUNIKACYJNE	1/1
Gmina Mosina	PECNA	214	0,0490	TERENY KOMUNIKACYJNE	1/1
Gmina Mosina	PECNA	293	0,0300	TERENY KOMUNIKACYJNE	1/1
Gmina Mosina	PECNA	314/2	0,0331	TERENY KOMUNIKACYJNE	1/1
Gmina Mosina	PECNA	321/12	0,0004	TERENY KOMUNIKACYJNE	1/1
Gmina Mosina	PECNA	321/13	0,0413	TERENY KOMUNIKACYJNE	1/1
Gmina Mosina	PECNA	701	0,3022	TERENY KOMUNIKACYJNE	1/1
Gmina Mosina	PECNA	716	0,0299	TERENY KOMUNIKACYJNE	1/1
Gmina Mosina	PECNA	144/1	0,0464	TERENY KOMUNIKACYJNE	1/1
Gmina Mosina	PECNA	139/3	0,0071	TERENY KOMUNIKACYJNE	1722691130/197450000 0
Gmina Mosina	PECNA	139/4	0,1314	TERENY KOMUNIKACYJNE	1722691130/197450000 0
Gmina Mosina	PECNA	162	0,0300	TERENY KOMUNIKACYJNE	1/1

Gmina Mosina	PECNA	72/2	0,0030	TERENY KOMUNIKACYJNE	1/1
Gmina Mosina	PECNA	470/2	0,4541	TERENY KOMUNIKACYJNE	1/1
Gmina Mosina	PECNA	480	0,0800	TERENY KOMUNIKACYJNE	1/1
Gmina Mosina	PECNA	512	0,1100	TERENY KOMUNIKACYJNE	1/1
Gmina Mosina	PECNA	513	0,0500	TERENY KOMUNIKACYJNE	1/1
Gmina Mosina	PECNA	525	0,5000	TERENY KOMUNIKACYJNE	1/1
Gmina Mosina	PECNA	538	0,0700	TERENY KOMUNIKACYJNE	1/1
Gmina Mosina	PECNA	552	0,1000	TERENY KOMUNIKACYJNE	1/1
Gmina Mosina	PECNA	578	0,1500	TERENY KOMUNIKACYJNE	1/1
Gmina Mosina	PECNA	586	0,4700	TERENY KOMUNIKACYJNE	1/1
Gmina Mosina	PECNA	608	0,2500	TERENY KOMUNIKACYJNE	1/1
Gmina Mosina	PECNA	624	0,1700	TERENY KOMUNIKACYJNE	1/1
Gmina Mosina	PECNA	637	0,0800	TERENY KOMUNIKACYJNE	1/1
Gmina Mosina	PECNA	653	0,3500	TERENY KOMUNIKACYJNE	1/1
Gmina Mosina	PECNA	664	0,1800	TERENY KOMUNIKACYJNE	1/1
Gmina Mosina	PECNA	210/3	0,0062	TERENY KOMUNIKACYJNE	1/1
Gmina Mosina	PECNA	45/3	0,0145	TERENY KOMUNIKACYJNE	1/1
Gmina Mosina	PECNA	45/5	0,0305	TERENY KOMUNIKACYJNE	1/1
Gmina Mosina	PECNA	567	0,2700	TERENY KOMUNIKACYJNE	1/1
Gmina Mosina	PECNA	406/10	0,0103	TERENY KOMUNIKACYJNE	1/1
Gmina Mosina	PECNA	406/19	0,0209	TERENY KOMUNIKACYJNE	1/1
Gmina Mosina	PECNA	326/5	0,0017	TERENY KOMUNIKACYJNE	1/1
Gmina Mosina	PECNA	326/6	0,0619	TERENY KOMUNIKACYJNE	1/1
Gmina Mosina	PECNA	353/8	0,1808	TERENY KOMUNIKACYJNE	1/1
Gmina Mosina	PECNA	353/12	0,3012	TERENY KOMUNIKACYJNE	1/1
Gmina Mosina	PECNA	288	0,0500	TERENY KOMUNIKACYJNE	1/1
Gmina Mosina	PECNA	406/15	0,0137	TERENY KOMUNIKACYJNE	1/1
Gmina Mosina	PECNA	32/1	0,0023	TERENY KOMUNIKACYJNE	1/1



Gmina Mosina	PECNA	32/2	0,0011	TERENY KOMUNIKACYJNE	1/1
Gmina Mosina	PECNA	40/3	0,0049	TERENY KOMUNIKACYJNE	1/1
Gmina Mosina	PECNA	14/1	0,0038	TERENY KOMUNIKACYJNE	1/1
Gmina Mosina	PECNA	14/2	0,0049	TERENY KOMUNIKACYJNE	1/1
Gmina Mosina	PECNA	41/2	0,0010	TERENY KOMUNIKACYJNE	1/1
Gmina Mosina	PECNA	41/1	0,2500	TERENY KOMUNIKACYJNE	1/1
Gmina Mosina	PECNA	588/1	0,1431	TERENY KOMUNIKACYJNE	1/1
Gmina Mosina	PECNA	588/3	0,0050	TERENY KOMUNIKACYJNE	1/1
Gmina Mosina	PECNA	266/2	0,1100	TERENY KOMUNIKACYJNE	1/1
Gmina Mosina	PECNA	692	0,1600	TERENY KOMUNIKACYJNE	1/1
Gmina Mosina	PECNA	198	0,1000	TERENY KOMUNIKACYJNE	1/1
Gmina Mosina	PECNA	427/4	0,2407	TERENY KOMUNIKACYJNE	1/1
Gmina Mosina	PECNA	427/9	0,0023	TERENY KOMUNIKACYJNE	1/1
Gmina Mosina	PECNA	739/2	0,2008	TERENY KOMUNIKACYJNE	1/1
Gmina Mosina	PECNA	739/3	0,0060	TERENY KOMUNIKACYJNE	1/1
Gmina Mosina	PECNA	142/1	0,0094	TERENY KOMUNIKACYJNE	1/1
Gmina Mosina	PECNA	146/10	0,0369	TERENY KOMUNIKACYJNE	1/1
Gmina Mosina	PECNA	146/11	0,0790	TERENY KOMUNIKACYJNE	1/1
Gmina Mosina	PECNA	151/1	0,0280	TERENY KOMUNIKACYJNE	1/1
Gmina Mosina	PECNA	150/9	0,0159	TERENY KOMUNIKACYJNE	1/1
Gmina Mosina	PECNA	150/10	0,0211	TERENY KOMUNIKACYJNE	1/1
Gmina Mosina	PECNA	150/13	0,0246	TERENY KOMUNIKACYJNE	1/1
Gmina Mosina	RADZEWICE	190/15	0,0219	TERENY KOMUNIKACYJNE	1/1
Gmina Mosina	RADZEWICE	120/17	0,0591	TERENY KOMUNIKACYJNE	1/1
Gmina Mosina	RADZEWICE	384/3	0,0492	TERENY KOMUNIKACYJNE	1/1
Gmina Mosina	RADZEWICE	409	0,0100	TERENY KOMUNIKACYJNE	1/1
Gmina Mosina	RADZEWICE	149/7	0,0560	TERENY KOMUNIKACYJNE	1/1
Gmina Mosina	RADZEWICE	155/10	0,0372	TERENY KOMUNIKACYJNE	1/1

Gmina Mosina	RADZEWICE	228	0,1000	TERENY KOMUNIKACYJNE	1/1
Gmina Mosina	RADZEWICE	323	0,0800	TERENY KOMUNIKACYJNE	1/1
Gmina Mosina	RADZEWICE	5	0,0600	TERENY KOMUNIKACYJNE	1/1
Gmina Mosina	RADZEWICE	12	0,0400	TERENY KOMUNIKACYJNE	1/1
Gmina Mosina	RADZEWICE	103	0,7200	TERENY KOMUNIKACYJNE	1/1
Gmina Mosina	RADZEWICE	115	0,0200	TERENY KOMUNIKACYJNE	1/1
Gmina Mosina	RADZEWICE	247	1,1800	TERENY KOMUNIKACYJNE	1/1
Gmina Mosina	RADZEWICE	496	0,3776	TERENY KOMUNIKACYJNE	1/1
Gmina Mosina	RADZEWICE	100	0,2200	TERENY KOMUNIKACYJNE	1/1
Gmina Mosina	RADZEWICE	446	0,1600	TERENY KOMUNIKACYJNE	1/1
Gmina Mosina	RADZEWICE	256	0,2300	TERENY KOMUNIKACYJNE	1/1
Gmina Mosina	RADZEWICE	209	0,0800	TERENY KOMUNIKACYJNE	1/1
Gmina Mosina	RADZEWICE	30/1	0,3873	TERENY KOMUNIKACYJNE	1/1
Gmina Mosina	RADZEWICE	30/2	0,6827	TERENY KOMUNIKACYJNE	1/1
Gmina Mosina	RADZEWICE	162/3	0,0290	TERENY KOMUNIKACYJNE	1/1
Gmina Mosina	RADZEWICE	162/4	0,0665	TERENY KOMUNIKACYJNE	1/1
Gmina Mosina	RADZEWICE	158	0,2000	TERENY KOMUNIKACYJNE	1/1
Gmina Mosina	RADZEWICE	190/18	0,1617	TERENY KOMUNIKACYJNE	1/1
Gmina Mosina	RADZEWICE	277	0,1415	TERENY KOMUNIKACYJNE	1/1
Gmina Mosina	RADZEWICE	171/1	0,0234	TERENY KOMUNIKACYJNE	1/1
Gmina Mosina	RADZEWICE	151/8	0,0682	TERENY KOMUNIKACYJNE	1/1
Gmina Mosina	RADZEWICE	156/18	0,0937	TERENY KOMUNIKACYJNE	1/1
Gmina Mosina	RADZEWICE	156/19	0,0338	TERENY KOMUNIKACYJNE	1/1
Gmina Mosina	RADZEWICE	226/7	0,5468	TERENY KOMUNIKACYJNE	1/1
Gmina Mosina	RADZEWICE	365	0,0100	TERENY KOMUNIKACYJNE	1/1
Gmina Mosina	RADZEWICE	120/7	0,1721	TERENY KOMUNIKACYJNE	1/1
Gmina Mosina	RADZEWICE	161	0,1200	TERENY KOMUNIKACYJNE	1/1
Gmina Mosina	RADZEWICE	120/27	0,3457	TERENY KOMUNIKACYJNE	1/1

Gmina Mosina	ROGALIN	94/2	0,1025	TERENY KOMUNIKACYJNE	1/1
Gmina Mosina	ROGALIN	95/2	0,0514	TERENY KOMUNIKACYJNE	1/1
Gmina Mosina	ROGALIN	95/4	0,0508	TERENY KOMUNIKACYJNE	1/1
Gmina Mosina	ROGALIN	95/6	0,0413	TERENY KOMUNIKACYJNE	1/1
Gmina Mosina	ROGALIN	95/8	0,0526	TERENY KOMUNIKACYJNE	1/1
Gmina Mosina	ROGALIN	96/1	0,0029	TERENY KOMUNIKACYJNE	1/1
Gmina Mosina	ROGALIN	96/3	0,0117	TERENY KOMUNIKACYJNE	1/1
Gmina Mosina	ROGALIN	97/2	0,0688	TERENY KOMUNIKACYJNE	1/1
Gmina Mosina	ROGALIN	98/1	0,0552	TERENY KOMUNIKACYJNE	1/1
Gmina Mosina	ROGALIN	19/4	0,0400	TERENY KOMUNIKACYJNE	1/1
Gmina Mosina	ROGALIN	113/6	0,0383	TERENY KOMUNIKACYJNE	1/1
Gmina Mosina	ROGALIN	154/6	0,0824	TERENY KOMUNIKACYJNE	1/1
Gmina Mosina	ROGALIN	154/21	0,0595	TERENY KOMUNIKACYJNE	1/1
Gmina Mosina	ROGALIN	154/22	0,0328	TERENY KOMUNIKACYJNE	1/1
Gmina Mosina	ROGALIN	155/1	0,0613	TERENY KOMUNIKACYJNE	1/1
Gmina Mosina	ROGALIN	44	0,8300	TERENY KOMUNIKACYJNE	1/1
Gmina Mosina	ROGALIN	118	0,1500	TERENY KOMUNIKACYJNE	1/1
Gmina Mosina	ROGALIN	165	0,3600	TERENY KOMUNIKACYJNE	1/1
Gmina Mosina	ROGALIN	17/1	0,7400	TERENY KOMUNIKACYJNE	1/1
Gmina Mosina	ROGALIN	17/2	0,0700	TERENY KOMUNIKACYJNE	1/1
Gmina Mosina	ROGALIN	137	0,0300	TERENY KOMUNIKACYJNE	1/1
Gmina Mosina	ROGALIN	46	0,4100	TERENY KOMUNIKACYJNE	1/1
Gmina Mosina	ROGALIN	51	1,5400	TERENY KOMUNIKACYJNE	1/1
Gmina Mosina	ROGALIN	64	0,1300	TERENY KOMUNIKACYJNE	1/1
Gmina Mosina	ROGALIN	32	0,4300	TERENY KOMUNIKACYJNE	1/1
Gmina Mosina	ROGALIN	49	0,2400	TERENY KOMUNIKACYJNE	1/1
Gmina Mosina	ROGALIN	117	0,1300	TERENY KOMUNIKACYJNE	1/1
Gmina Mosina	ROGALIN	201	0,0400	TERENY KOMUNIKACYJNE	1/1

Gmina Mosina	ROGALIN	193	0,0300	TERENY KOMUNIKACYJNE	1/1
Gmina Mosina	ROGALIN	257	0,0997	TERENY KOMUNIKACYJNE	1/1
Gmina Mosina	ROGALIN	208	0,1486	TERENY KOMUNIKACYJNE	1/1
Gmina Mosina	ROGALIN	221	0,1000	TERENY KOMUNIKACYJNE	1/1
Gmina Mosina	ROGALIN	224	0,3262	TERENY KOMUNIKACYJNE	1/1
Gmina Mosina	ROGALIN	235	0,1001	TERENY KOMUNIKACYJNE	1/1
Gmina Mosina	ROGALIN	246	0,1003	TERENY KOMUNIKACYJNE	1/1
Gmina Mosina	ROGALIN	1	0,2300	TERENY KOMUNIKACYJNE	1/1
Gmina Mosina	ROGALIN	39/1	0,0571	TERENY KOMUNIKACYJNE	1/1
Gmina Mosina	ROGALIN	72	0,2700	TERENY KOMUNIKACYJNE	1/1
Gmina Mosina	ROGALIN	119/35	0,0767	TERENY KOMUNIKACYJNE	1/1
Gmina Mosina	ROGALIN	55	1,4000	TERENY KOMUNIKACYJNE	1/1
Gmina Mosina	ROGALIN	139/1	0,1700	TERENY KOMUNIKACYJNE	1/1
Gmina Mosina	ROGALIN	187	0,5200	TERENY KOMUNIKACYJNE	1/1
Gmina Mosina	ROGALIN	83	0,7100	TERENY KOMUNIKACYJNE	1/1
Gmina Mosina	ROGALIN	93/2	0,7500	TERENY KOMUNIKACYJNE	1/1
Gmina Mosina	ROGALIN	93/3	0,5600	TERENY KOMUNIKACYJNE	1/1
Gmina Mosina	ROGALIN	128/15	0,1440	TERENY KOMUNIKACYJNE	1/1
Gmina Mosina	ROGALIN	128/27	0,2358	TERENY KOMUNIKACYJNE	1/1
Gmina Mosina	ROGALIN	128/35	0,1518	TERENY KOMUNIKACYJNE	1/1
Gmina Mosina	ROGALIN	128/42	0,0048	TERENY KOMUNIKACYJNE	1/1
Gmina Mosina	ROGALIN	128/48	0,0020	TERENY KOMUNIKACYJNE	1/1
Gmina Mosina	ROGALIN	139/3	2,0500	TERENY KOMUNIKACYJNE	1/1
Gmina Mosina	ROGALIN	162	0,5700	TERENY KOMUNIKACYJNE	1/1
Gmina Mosina	ROGALIN	58/1	4,2000	TERENY KOMUNIKACYJNE	1/1
Gmina Mosina	ROGALIN	77	0,8000	TERENY KOMUNIKACYJNE	1/1
Gmina Mosina	ROGALIN	124/16	0,1880	TERENY KOMUNIKACYJNE	1/1
Gmina Mosina	ROGALIN	125/13	0,4583	TERENY KOMUNIKACYJNE	1/1

Gmina Mosina	ROGALIN	125/18	0,1734	TERENY KOMUNIKACYJNE	1/1
Gmina Mosina	ROGALIN	125/28	0,4132	TERENY KOMUNIKACYJNE	1/1
Gmina Mosina	ROGALIN	134/12	0,0725	TERENY KOMUNIKACYJNE	1/1
Gmina Mosina	ROGALIN	135/2	0,0318	TERENY KOMUNIKACYJNE	1/1
Gmina Mosina	ROGALIN	135/13	0,0142	TERENY KOMUNIKACYJNE	1/1
Gmina Mosina	ROGALIN	135/14	0,6381	TERENY KOMUNIKACYJNE	1/1
Gmina Mosina	ROGALIN	135/22	0,1523	TERENY KOMUNIKACYJNE	1/1
Gmina Mosina	ROGALIN	135/27	0,1516	TERENY KOMUNIKACYJNE	1/1
Gmina Mosina	ROGALIN	135/32	0,0593	TERENY KOMUNIKACYJNE	1/1
Gmina Mosina	ROGALIN	14	1,3600	TERENY KOMUNIKACYJNE	1/1
Gmina Mosina	ROGALIN	80/1	0,2648	TERENY KOMUNIKACYJNE	1/1
Gmina Mosina	ROGALINEK	253/1	0,0779	TERENY KOMUNIKACYJNE	1/1
Gmina Mosina	ROGALINEK	249/22	0,0002	TERENY KOMUNIKACYJNE	1/1
Gmina Mosina	ROGALINEK	249/21	0,0020	TERENY KOMUNIKACYJNE	1/1
Gmina Mosina	ROGALINEK	249/20	0,0002	TERENY KOMUNIKACYJNE	1/1
Gmina Mosina	ROGALINEK	80/6	0,0010	TERENY KOMUNIKACYJNE	1/1
Gmina Mosina	ROGALINEK	145/1	0,0043	TERENY KOMUNIKACYJNE	1/1
Gmina Mosina	ROGALINEK	553/5	0,1660	TERENY KOMUNIKACYJNE	1/1
Gmina Mosina	ROGALINEK	153/8	0,0071	TERENY KOMUNIKACYJNE	1/1
Gmina Mosina	ROGALINEK	297/6	0,0835	TERENY KOMUNIKACYJNE	1/1
Gmina Mosina	ROGALINEK	240/4	0,0153	TERENY KOMUNIKACYJNE	1/1
Gmina Mosina	ROGALINEK	513/3	0,1460	TERENY KOMUNIKACYJNE	1/1
Gmina Mosina	ROGALINEK	529/5	0,0937	TERENY KOMUNIKACYJNE	1/1
Gmina Mosina	ROGALINEK	621/1	0,0073	TERENY KOMUNIKACYJNE	1/1
Gmina Mosina	ROGALINEK	585	0,0300	TERENY KOMUNIKACYJNE	1/1
Gmina Mosina	ROGALINEK	561/7	0,1270	TERENY KOMUNIKACYJNE	1/1
Gmina Mosina	ROGALINEK	617	0,0137	TERENY KOMUNIKACYJNE	1/1
Gmina Mosina	ROGALINEK	153/5	0,0085	TERENY KOMUNIKACYJNE	1/1

Gmina Mosina	ROGALINEK	620/10	0,0623	TERENY KOMUNIKACYJNE	1/1
Gmina Mosina	ROGALINEK	620/12	0,1908	TERENY KOMUNIKACYJNE	1/1
Gmina Mosina	ROGALINEK	632/20	0,0010	TERENY KOMUNIKACYJNE	1/1
Gmina Mosina	ROGALINEK	632/27	0,0376	TERENY KOMUNIKACYJNE	1/1
Gmina Mosina	ROGALINEK	514/2	0,0100	TERENY KOMUNIKACYJNE	1/1
Gmina Mosina	ROGALINEK	514/8	0,0200	TERENY KOMUNIKACYJNE	1/1
Gmina Mosina	ROGALINEK	157	0,0585	TERENY KOMUNIKACYJNE	1/1
Gmina Mosina	ROGALINEK	160	0,0902	TERENY KOMUNIKACYJNE	1/1
Gmina Mosina	ROGALINEK	168	0,1600	TERENY KOMUNIKACYJNE	1/1
Gmina Mosina	ROGALINEK	283	0,0200	TERENY KOMUNIKACYJNE	1/1
Gmina Mosina	ROGALINEK	624	0,0100	TERENY KOMUNIKACYJNE	1/1
Gmina Mosina	ROGALINEK	152	0,0700	TERENY KOMUNIKACYJNE	1/1
Gmina Mosina	ROGALINEK	96/8	0,0483	TERENY KOMUNIKACYJNE	1/1
Gmina Mosina	ROGALINEK	96/17	0,0537	TERENY KOMUNIKACYJNE	1/1
Gmina Mosina	ROGALINEK	254/1	0,0450	TERENY KOMUNIKACYJNE	1/1
Gmina Mosina	ROGALINEK	302	0,0300	TERENY KOMUNIKACYJNE	1/1
Gmina Mosina	ROGALINEK	508/1	0,0169	TERENY KOMUNIKACYJNE	1/1
Gmina Mosina	ROGALINEK	508/2	0,0431	TERENY KOMUNIKACYJNE	1/1
Gmina Mosina	ROGALINEK	429	0,1400	TERENY KOMUNIKACYJNE	1/1
Gmina Mosina	ROGALINEK	255/7	0,0183	TERENY KOMUNIKACYJNE	1/1
Gmina Mosina	ROGALINEK	304/1	0,0080	TERENY KOMUNIKACYJNE	1/1
Gmina Mosina	ROGALINEK	115	0,0700	TERENY KOMUNIKACYJNE	1/1
Gmina Mosina	ROGALINEK	366/1	0,0100	TERENY KOMUNIKACYJNE	1/1
Gmina Mosina	ROGALINEK	241/40	0,1305	TERENY KOMUNIKACYJNE	1/1
Gmina Mosina	ROGALINEK	251/1	0,0459	TERENY KOMUNIKACYJNE	1/1
Gmina Mosina	ROGALINEK	642/26	0,3000	TERENY KOMUNIKACYJNE	1/1
Gmina Mosina	ROGALINEK	642/27	0,0381	TERENY KOMUNIKACYJNE	1/1
Gmina Mosina	ROGALINEK	141	0,2000	TERENY KOMUNIKACYJNE	1/1

Gmina Mosina	ROGALINEK	371	0,0100	TERENY KOMUNIKACYJNE	1/1
Gmina Mosina	ROGALINEK	507/2	0,2880	TERENY KOMUNIKACYJNE	1/1
Gmina Mosina	ROGALINEK	656	0,2400	TERENY KOMUNIKACYJNE	1/1
Gmina Mosina	ROGALINEK	620/23	0,0685	TERENY KOMUNIKACYJNE	1/1
Gmina Mosina	ROGALINEK	272	0,0700	TERENY KOMUNIKACYJNE	1/1
Gmina Mosina	ROGALINEK	271/8	0,1174	TERENY KOMUNIKACYJNE	1/1
Gmina Mosina	ROGALINEK	573/15	0,0333	TERENY KOMUNIKACYJNE	1/1
Gmina Mosina	ROGALINEK	155/3	0,0100	TERENY KOMUNIKACYJNE	1/1
Gmina Mosina	ROGALINEK	632/30	0,2320	TERENY KOMUNIKACYJNE	1/1
Gmina Mosina	ROGALINEK	151/2	0,0148	TERENY KOMUNIKACYJNE	1/1
Gmina Mosina	ROGALINEK	154	0,0600	TERENY KOMUNIKACYJNE	1/1
Gmina Mosina	ROGALINEK	281	0,0400	TERENY KOMUNIKACYJNE	1/1
Gmina Mosina	ROGALINEK	158/1	0,2432	TERENY KOMUNIKACYJNE	1/1
Gmina Mosina	ROGALINEK	158/2	0,5968	TERENY KOMUNIKACYJNE	1/1
Gmina Mosina	ROGALINEK	12	0,6800	TERENY KOMUNIKACYJNE	1/1
Gmina Mosina	ROGALINEK	74/1	0,4200	TERENY KOMUNIKACYJNE	1/1
Gmina Mosina	ROGALINEK	74/3	0,5993	TERENY KOMUNIKACYJNE	1/1
Gmina Mosina	ROGALINEK	74/6	0,1427	TERENY KOMUNIKACYJNE	1/1
Gmina Mosina	ROGALINEK	309	0,0400	TERENY KOMUNIKACYJNE	1/1
Gmina Mosina	ROGALINEK	314	0,0100	TERENY KOMUNIKACYJNE	1/1
Gmina Mosina	ROGALINEK	317	0,0800	TERENY KOMUNIKACYJNE	1/1
Gmina Mosina	ROGALINEK	300	0,0900	TERENY KOMUNIKACYJNE	1/1
Gmina Mosina	ROGALINEK	320/2	0,5111	TERENY KOMUNIKACYJNE	1/1
Gmina Mosina	ROGALINEK	361	0,0084	TERENY KOMUNIKACYJNE	1/1
Gmina Mosina	ROGALINEK	633	0,4800	TERENY KOMUNIKACYJNE	1/1
Gmina Mosina	ROGALINEK	649/2	0,4156	TERENY KOMUNIKACYJNE	1/1
Gmina Mosina	ROGALINEK	461	0,4586	TERENY KOMUNIKACYJNE	1/1
Gmina Mosina	ROGALINEK	514/6	0,0087	TERENY KOMUNIKACYJNE	1/1

Gmina Mosina	ROGALINEK	534/1	0,0368	TERENY KOMUNIKACYJNE	1/1
Gmina Mosina	ROGALINEK	515/5	0,0407	TERENY KOMUNIKACYJNE	1/1
Gmina Mosina	ROGALINEK	515/6	0,2193	TERENY KOMUNIKACYJNE	1/1
Gmina Mosina	ROGALINEK	320/3	0,0106	TERENY KOMUNIKACYJNE	1/1
Gmina Mosina	ROGALINEK	320/4	1,0883	TERENY KOMUNIKACYJNE	1/1
Gmina Mosina	ROGALINEK	534/2	0,4232	TERENY KOMUNIKACYJNE	1/1
Gmina Mosina	ROGALINEK	298/3	0,0888	TERENY KOMUNIKACYJNE	1/1
Gmina Mosina	ROGALINEK	298/4	0,4393	TERENY KOMUNIKACYJNE	1/1
Gmina Mosina	ROGALINEK	241/27	0,2539	TERENY KOMUNIKACYJNE	1/1
Gmina Mosina	ROGALINEK	264/6	0,1374	TERENY KOMUNIKACYJNE	1/1
Gmina Mosina	ROGALINEK	590	0,0200	TERENY KOMUNIKACYJNE	1/1
Gmina Mosina	ROGALINEK	591/2	0,0264	TERENY KOMUNIKACYJNE	1/1
Gmina Mosina	ROGALINEK	149/10	0,0098	TERENY KOMUNIKACYJNE	1/1
Gmina Mosina	ROGALINEK	149/12	0,0094	TERENY KOMUNIKACYJNE	1/1
Gmina Mosina	ROGALINEK	149/6	0,0094	TERENY KOMUNIKACYJNE	1/1
Gmina Mosina	ROGALINEK	149/8	0,0122	TERENY KOMUNIKACYJNE	1/1
Gmina Mosina	ROGALINEK	248/27	0,0508	TERENY KOMUNIKACYJNE	1/1
Gmina Mosina	ROGALINEK	248/17	0,0112	TERENY KOMUNIKACYJNE	1/1
Gmina Mosina	ROGALINEK	248/19	0,0152	TERENY KOMUNIKACYJNE	1/1
Gmina Mosina	ROGALINEK	248/21	0,0149	TERENY KOMUNIKACYJNE	1/1
Gmina Mosina	ROGALINEK	248/23	0,0027	TERENY KOMUNIKACYJNE	1/1
Gmina Mosina	ROGALINEK	250/1	0,0223	TERENY KOMUNIKACYJNE	1/1
Gmina Mosina	ROGALINEK	251/3	0,0353	TERENY KOMUNIKACYJNE	1/1
Gmina Mosina	ROGALINEK	639/1	0,0138	TERENY KOMUNIKACYJNE	1/1
Gmina Mosina	ROGALINEK	640/1	0,0189	TERENY KOMUNIKACYJNE	1/1
Gmina Mosina	ROGALINEK	249/4	0,0177	TERENY KOMUNIKACYJNE	1/1
Gmina Mosina	ROGALINEK	249/5	0,0122	TERENY KOMUNIKACYJNE	1/1
Gmina Mosina	ROGALINEK	249/6	0,0018	TERENY KOMUNIKACYJNE	1/1



Gmina Mosina	ROGALINEK	248/25	0,0033	TERENY KOMUNIKACYJNE	1/1
Gmina Mosina	ROGALINEK	640/3	0,1832	TERENY KOMUNIKACYJNE	1/1
Gmina Mosina	ROGALINEK	640/14	0,0059	TERENY KOMUNIKACYJNE	1/1
Gmina Mosina	ROGALINEK	605/1	0,0001	TERENY KOMUNIKACYJNE	1/1
Gmina Mosina	ROGALINEK	606/1	0,0003	TERENY KOMUNIKACYJNE	1/1
Gmina Mosina	ROGALINEK	606/2	0,0158	TERENY KOMUNIKACYJNE	1/1
Gmina Mosina	ROGALINEK	607/1	0,0116	TERENY KOMUNIKACYJNE	1/1
Gmina Mosina	ROGALINEK	625/1	0,0013	TERENY KOMUNIKACYJNE	1/1
Gmina Mosina	ROGALINEK	611	0,0100	TERENY KOMUNIKACYJNE	1/1
Gmina Mosina	ROGALINEK	608/1	0,0083	TERENY KOMUNIKACYJNE	1/1
Gmina Mosina	ROGALINEK	609/1	0,0119	TERENY KOMUNIKACYJNE	1/1
Gmina Mosina	ROGALINEK	609/2	0,0035	TERENY KOMUNIKACYJNE	1/1
Gmina Mosina	SASINOWO	237/2	0,1455	TERENY KOMUNIKACYJNE	1/1
Gmina Mosina	SASINOWO	237/15	0,3313	TERENY KOMUNIKACYJNE	1/1
Gmina Mosina	SASINOWO	221/5	0,0172	TERENY KOMUNIKACYJNE	1/1
Gmina Mosina	SASINOWO	221/7	0,0089	TERENY KOMUNIKACYJNE	1/1
Gmina Mosina	SASINOWO	222	0,1100	TERENY KOMUNIKACYJNE	1/1
Gmina Mosina	SASINOWO	6/2	0,1266	TERENY KOMUNIKACYJNE	1/1
Gmina Mosina	SASINOWO	219/4	0,1846	TERENY KOMUNIKACYJNE	1/1
Gmina Mosina	SASINOWO	221/9	0,0216	TERENY KOMUNIKACYJNE	1/1
Gmina Mosina	SASINOWO	672/9	0,6372	TERENY KOMUNIKACYJNE	1/1
Gmina Mosina	SOWINIEC	23/2	0,2200	TERENY KOMUNIKACYJNE	1/1
Gmina Mosina	SOWINIEC	18/7	0,9000	TERENY KOMUNIKACYJNE	1/1
Gmina Mosina	SOWINKI	35	0,5100	TERENY KOMUNIKACYJNE	1/1
Gmina Mosina	SOWINKI	103	0,3300	TERENY KOMUNIKACYJNE	1/1
Gmina Mosina	SOWINKI	129	0,1200	TERENY KOMUNIKACYJNE	1/1
Gmina Mosina	SOWINKI	164	0,2665	TERENY KOMUNIKACYJNE	1/1
Gmina Mosina	SOWINKI	45/7	0,1443	TERENY KOMUNIKACYJNE	1/1

Gmina Mosina	SOWINKI	199	0,0583	TERENY KOMUNIKACYJNE	1/1
Gmina Mosina	SOWINKI	2	1,0000	TERENY KOMUNIKACYJNE	1/1
Gmina Mosina	SOWINKI	22	1,5000	TERENY KOMUNIKACYJNE	1/1
Gmina Mosina	SOWINKI	116	0,9300	TERENY KOMUNIKACYJNE	1/1
Gmina Mosina	SOWINKI	127	1,0500	TERENY KOMUNIKACYJNE	1/1
Gmina Mosina	SOWINKI	141	1,0200	TERENY KOMUNIKACYJNE	1/1
Gmina Mosina	SOWINKI	36/1	0,0280	TERENY KOMUNIKACYJNE	1/1
Gmina Mosina	SOWINKI	36/2	0,1828	TERENY KOMUNIKACYJNE	1/1
Gmina Mosina	SOWINKI	34/4	0,1391	TERENY KOMUNIKACYJNE	1/1
Gmina Mosina	SOWINKI	64	0,1200	TERENY KOMUNIKACYJNE	1/1
Gmina Mosina	ŚWIĄTNIKI	74/3	0,0048	TERENY KOMUNIKACYJNE	1/1
Gmina Mosina	ŚWIĄTNIKI	59/6	0,0823	TERENY KOMUNIKACYJNE	1/1
Gmina Mosina	ŚWIĄTNIKI	58/6	0,0665	TERENY KOMUNIKACYJNE	1/1
Gmina Mosina	ŚWIĄTNIKI	67	0,4700	TERENY KOMUNIKACYJNE	1/1
Gmina Mosina	ŚWIĄTNIKI	94	0,8400	TERENY KOMUNIKACYJNE	1/1
Gmina Mosina	ŚWIĄTNIKI	91/2	0,1833	TERENY KOMUNIKACYJNE	1/1
Gmina Mosina	ŚWIĄTNIKI	155/1	0,3372	TERENY KOMUNIKACYJNE	1/1
Gmina Mosina	ŚWIĄTNIKI	62	0,1300	TERENY KOMUNIKACYJNE	1/1
Gmina Mosina	ŚWIĄTNIKI	61	0,1300	TERENY KOMUNIKACYJNE	1/1
Gmina Mosina	ŚWIĄTNIKI	22	0,2600	TERENY KOMUNIKACYJNE	1/1
Gmina Mosina	ŚWIĄTNIKI	147/3	0,0200	TERENY KOMUNIKACYJNE	1/1
Gmina Mosina	ŚWIĄTNIKI	133	1,5000	TERENY KOMUNIKACYJNE	1/1
Gmina Mosina	ŚWIĄTNIKI	148/3	0,2300	TERENY KOMUNIKACYJNE	1/1
Gmina Mosina	ŚWIĄTNIKI	27	0,1300	TERENY KOMUNIKACYJNE	1/1
Gmina Mosina	ŚWIĄTNIKI	135	1,1000	TERENY KOMUNIKACYJNE	1/1
Gmina Mosina	ŚWIĄTNIKI	155/2	0,0028	TERENY KOMUNIKACYJNE	1/1
Gmina Mosina	WIÓREK	65/13	0,4406	TERENY KOMUNIKACYJNE	1/1
Gmina Mosina	WIÓREK	175/7	0,1145	TERENY KOMUNIKACYJNE	1/1

Gmina Mosina	WIÓREK	173/7	0,1000	TERENY KOMUNIKACYJNE	1/1
Gmina Mosina	WIÓREK	172/5	0,0950	TERENY KOMUNIKACYJNE	1/1
Gmina Mosina	WIÓREK	65/17	0,1121	TERENY KOMUNIKACYJNE	1/1
Gmina Mosina	WIÓREK	65/19	0,0077	TERENY KOMUNIKACYJNE	1/1
Gmina Mosina	WIÓREK	71/4	0,1266	TERENY KOMUNIKACYJNE	1/1
Gmina Mosina	WIÓREK	40/1	0,0195	TERENY KOMUNIKACYJNE	1/1
Gmina Mosina	WIÓREK	66/7	0,1011	TERENY KOMUNIKACYJNE	1/1
Gmina Mosina	WIÓREK	197	0,1396	TERENY KOMUNIKACYJNE	1/1
Gmina Mosina	WIÓREK	104/4	0,0596	TERENY KOMUNIKACYJNE	1/1
Gmina Mosina	WIÓREK	13/21	0,0585	TERENY KOMUNIKACYJNE	1/1
Gmina Mosina	WIÓREK	31/1	0,1998	TERENY KOMUNIKACYJNE	1/1
Gmina Mosina	WIÓREK	14	0,0627	TERENY KOMUNIKACYJNE	1/1
Gmina Mosina	WIÓREK	148	0,0312	TERENY KOMUNIKACYJNE	1/1
Gmina Mosina	WIÓREK	164/1	0,2121	TERENY KOMUNIKACYJNE	1/1
Gmina Mosina	WIÓREK	164/2	0,3161	TERENY KOMUNIKACYJNE	1/1
Gmina Mosina	WIÓREK	31/3	0,2679	TERENY KOMUNIKACYJNE	1/1
Gmina Mosina	WIÓREK	51	0,6180	TERENY KOMUNIKACYJNE	1/1
Gmina Mosina	WIÓREK	82/1	0,3977	TERENY KOMUNIKACYJNE	1/1
Gmina Mosina	WIÓREK	91/5	0,1148	TERENY KOMUNIKACYJNE	1/1
Gmina Mosina	WIÓREK	108	0,0769	TERENY KOMUNIKACYJNE	1/1
Gmina Mosina	WIÓREK	82/2	0,0595	TERENY KOMUNIKACYJNE	1/1
Gmina Mosina	WIÓREK	180/4	0,2410	TERENY KOMUNIKACYJNE	1/1
Gmina Mosina	WIÓREK	205/1	0,4345	TERENY KOMUNIKACYJNE	1/1
Gmina Mosina	WIÓREK	250	0,3047	TERENY KOMUNIKACYJNE	1/1
Gmina Mosina	WIÓREK	206	0,3178	TERENY KOMUNIKACYJNE	1/1
Gmina Mosina	WIÓREK	242/3	0,8477	TERENY KOMUNIKACYJNE	1/1
Gmina Mosina	WIÓREK	242/4	1,1564	TERENY KOMUNIKACYJNE	1/1
Gmina Mosina	WIÓREK	251	1,0935	TERENY KOMUNIKACYJNE	1/1

Gmina Mosina	WIÓREK	242/5	0,7105	TERENY KOMUNIKACYJNE	1/1
Gmina Mosina	WIÓREK	180/5	0,6159	TERENY KOMUNIKACYJNE	1/1
Gmina Mosina	WIÓREK	184	0,2274	TERENY KOMUNIKACYJNE	1/1
Gmina Mosina	WIÓREK	205/2	0,5806	TERENY KOMUNIKACYJNE	1/1
Gmina Mosina	WIÓREK	31/2	0,1613	TERENY KOMUNIKACYJNE	1/1
Gmina Mosina	WIÓREK	180/1	0,1779	TERENY KOMUNIKACYJNE	1/1
Gmina Mosina	WIÓREK	157	0,1831	TERENY KOMUNIKACYJNE	1/1
Gmina Mosina	WIÓREK	91/6	0,0011	TERENY KOMUNIKACYJNE	1/1
Gmina Mosina	WIÓREK	149/2	0,0002	TERENY KOMUNIKACYJNE	1/1
Gmina Mosina	WIÓREK	149/3	0,0014	TERENY KOMUNIKACYJNE	1/1
Gmina Mosina	WIÓREK	94/5	0,0061	TERENY KOMUNIKACYJNE	1/1
Gmina Mosina	WIÓREK	94/6	0,0091	TERENY KOMUNIKACYJNE	1/1
Gmina Mosina	WIÓREK	63/8	0,1423	TERENY KOMUNIKACYJNE	1/1
Gmina Mosina	WIÓREK	75/6	0,1410	TERENY KOMUNIKACYJNE	1/1
Gmina Mosina	WIÓREK	170/7	0,0999	TERENY KOMUNIKACYJNE	1/1
Gmina Mosina	WIÓREK	171/5	0,0950	TERENY KOMUNIKACYJNE	1/1
Gmina Mosina	WIÓREK	174/4	0,0871	TERENY KOMUNIKACYJNE	1/1
Gmina Mosina	WIÓREK	169/12	0,0306	TERENY KOMUNIKACYJNE	1/1
Gmina Mosina	WIÓREK	167	0,0566	TERENY KOMUNIKACYJNE	1/1
Gmina Mosina	WIÓREK	147/3	0,0238	TERENY KOMUNIKACYJNE	1/1
Gmina Mosina	WIÓREK	30/3	0,0300	TERENY KOMUNIKACYJNE	1/1
Gmina Mosina	WIÓREK	166/2	0,1869	TERENY KOMUNIKACYJNE	1/1
Gmina Mosina	WIÓREK	70/9	0,0282	TERENY KOMUNIKACYJNE	1/1
Gmina Mosina	WIÓREK	70/11	0,0271	TERENY KOMUNIKACYJNE	1/1
Gmina Mosina	WIÓREK	74/1	0,0346	TERENY KOMUNIKACYJNE	1/1
Gmina Mosina	WIÓREK	273/1	0,0034	TERENY KOMUNIKACYJNE	1/1
Gmina Mosina	WIÓREK	274/3	0,0030	TERENY KOMUNIKACYJNE	1/1
Gmina Mosina	WIÓREK	30/9	0,0937	TERENY KOMUNIKACYJNE	1/1

Gmina Mosina	WIÓREK	30/8	0,0801	TERENY KOMUNIKACYJNE	1/1
Gmina Mosina	WIÓREK	30/4	0,1700	TERENY KOMUNIKACYJNE	1/1
Gmina Mosina	WIÓREK	83/17	0,1140	TERENY KOMUNIKACYJNE	1/1
Gmina Mosina	WIÓREK	168	0,2591	TERENY KOMUNIKACYJNE	1/1
Gmina Mosina	ŻABINKO	31	0,0300	TERENY KOMUNIKACYJNE	1/1
Gmina Mosina	ŻABINKO	51	0,2100	TERENY KOMUNIKACYJNE	1/1
Gmina Mosina	ŻABINKO	370/2	1,2000	TERENY KOMUNIKACYJNE	1/1
Gmina Mosina	ŻABINKO	81	0,2200	TERENY KOMUNIKACYJNE	1/1
Gmina Mosina	ŻABINKO	370/3	0,8400	TERENY KOMUNIKACYJNE	1/1
Gmina Mosina	ŻABINKO	327	0,3300	TERENY KOMUNIKACYJNE	1/1
Gmina Mosina	ŻABINKO	119/1	0,0008	TERENY KOMUNIKACYJNE	1/1
Gmina Mosina	ŻABINKO	146	0,5200	TERENY KOMUNIKACYJNE	1/1
Gmina Mosina	ŻABINKO	147/1	0,0985	TERENY KOMUNIKACYJNE	1/1
Gmina Mosina	ŻABINKO	247/2	0,0478	TERENY KOMUNIKACYJNE	1/1
Gmina Mosina	ŻABINKO	453	0,5600	TERENY KOMUNIKACYJNE	1/1
Gmina Mosina	ŻABINKO	147/2	0,4715	TERENY KOMUNIKACYJNE	1/1
Gmina Mosina	ŻABINKO	203	0,2900	TERENY KOMUNIKACYJNE	1/1
Gmina Mosina	ŻABINKO	91/4	0,1700	TERENY KOMUNIKACYJNE	1/1
Gmina Mosina	ŻABINKO	377	0,0600	TERENY KOMUNIKACYJNE	1/1
Gmina Mosina	ŻABINKO	339	0,3600	TERENY KOMUNIKACYJNE	1/1
Gmina Mosina	ŻABINKO	348	0,4200	TERENY KOMUNIKACYJNE	1/1
Gmina Mosina	ŻABINKO	349	0,0300	TERENY KOMUNIKACYJNE	1/1
Gmina Mosina	ŻABINKO	441	0,0300	TERENY KOMUNIKACYJNE	1/1
Gmina Mosina	ŻABINKO	442	0,0700	TERENY KOMUNIKACYJNE	1/1
Gmina Mosina	ŻABINKO	444	0,0300	TERENY KOMUNIKACYJNE	1/1
Gmina Mosina	ŻABINKO	285	0,1000	TERENY KOMUNIKACYJNE	1/1
Gmina Mosina	ŻABINKO	288	0,1200	TERENY KOMUNIKACYJNE	1/1
Gmina Mosina	ŻABINKO	289	0,2400	TERENY KOMUNIKACYJNE	1/1

Gmina Mosina	ŻABINKO	446	0,0100	TERENY KOMUNIKACYJNE	1/1
Gmina Mosina	ŻABINKO	448	0,0200	TERENY KOMUNIKACYJNE	1/1
Gmina Mosina	ŻABINKO	452	0,0100	TERENY KOMUNIKACYJNE	1/1
Gmina Mosina	ŻABINKO	383/1	0,0200	TERENY KOMUNIKACYJNE	1/1
Gmina Mosina	ŻABINKO	384	0,0100	TERENY KOMUNIKACYJNE	1/1
Gmina Mosina	ŻABINKO	404	0,1300	TERENY KOMUNIKACYJNE	1/1
Gmina Mosina	ŻABINKO	410	0,0100	TERENY KOMUNIKACYJNE	1/1
Gmina Mosina	ŻABINKO	411	0,0800	TERENY KOMUNIKACYJNE	1/1
Gmina Mosina	ŻABINKO	393	0,0700	TERENY KOMUNIKACYJNE	1/1
Gmina Mosina	ŻABINKO	332	0,0100	TERENY KOMUNIKACYJNE	1/1
Gmina Mosina	ŻABINKO	394	0,0600	TERENY KOMUNIKACYJNE	1/1
Gmina Mosina	ŻABINKO	247/3	0,0688	TERENY KOMUNIKACYJNE	1/1
Gmina Mosina	BOLESŁAWIEC	90	0,0457	TERENY KOMUNIKACYJNE	1/1
Gmina Mosina	PECNA	132/18	0,0307	TERENY KOMUNIKACYJNE	177/266
Gmina Mosina	PECNA	132/24	0,0481	TERENY KOMUNIKACYJNE	177/266
Gmina Mosina	NOWINKI	181/7	0,0084	TERENY KOMUNIKACYJNE	1/1
Gmina Mosina	NOWINKI	181/9	0,0917	TERENY KOMUNIKACYJNE	1/1
Gmina Mosina	NOWINKI	181/13	0,1716	TERENY KOMUNIKACYJNE	1/1
Gmina Mosina	NOWINKI	181/24	0,0799	TERENY KOMUNIKACYJNE	1/1
Gmina Mosina	ROGALINEK	573/14	0,1131	TERENY KOMUNIKACYJNE	1/1
Gmina Mosina	WIÓREK	169/8	0,0012	TERENY KOMUNIKACYJNE	1/1
Gmina Mosina	PECNA	197	0,0500	TERENY KOMUNIKACYJNE	1/1
Gmina Mosina	KROSINKO	116/11	0,0500	TERENY KOMUNIKACYJNE	1/1
Gmina Mosina	KROSINKO	116/6	0,0400	TERENY KOMUNIKACYJNE	1/1
Gmina Mosina	KROSINKO	117/4	0,0500	TERENY KOMUNIKACYJNE	1/1
Gmina Mosina	PECNA	150/6	0,0203	TERENY KOMUNIKACYJNE	1/1
Gmina Mosina	NOWINKI	366	0,5000	TERENY KOMUNIKACYJNE	1/1
Gmina Mosina	NOWINKI	382	0,1800	TERENY KOMUNIKACYJNE	1/1

Gmina Mosina	ROGALIN	58/3	1,2200	TERENY KOMUNIKACYJNE	1/1
Gmina Mosina	KROSINKO	107/1	0,0030	TERENY KOMUNIKACYJNE	1/1
Gmina Mosina	KROSINKO	120/4	0,0228	TERENY KOMUNIKACYJNE	1/1
Gmina Mosina	KROSINKO	120/6	0,0234	TERENY KOMUNIKACYJNE	1/1
Miasto Mosina	MOSINA	2599/26	0,0069	TERENY KOMUNIKACYJNE	1/1
Miasto Mosina	MOSINA	2578/4	0,0157	TERENY KOMUNIKACYJNE	1/1
Miasto Mosina	MOSINA	2599/16	0,0764	TERENY KOMUNIKACYJNE	1/1
Miasto Mosina	MOSINA	2313	0,1087	TERENY KOMUNIKACYJNE	1/1
Miasto Mosina	MOSINA	1576/1	0,0085	TERENY KOMUNIKACYJNE	1/1
Miasto Mosina	MOSINA	1660/1	0,0156	TERENY KOMUNIKACYJNE	1/1
Miasto Mosina	MOSINA	1661/1	0,0287	TERENY KOMUNIKACYJNE	1/1
Miasto Mosina	MOSINA	1661/3	0,0010	TERENY KOMUNIKACYJNE	1/1
Miasto Mosina	MOSINA	1664/1	0,0413	TERENY KOMUNIKACYJNE	1/1
Gmina Mosina	KROSNO	255/13	0,0867	TERENY KOMUNIKACYJNE	1/1
Gmina Mosina	KROSNO	255/14	0,0212	TERENY KOMUNIKACYJNE	1/1
Gmina Mosina	Krosinko	145/5	0,0371	TERENY KOMUNIKACYJNE	1/1
Gmina Mosina	Krosno	368/4	0,1500	TERENY KOMUNIKACYJNE	1/1
Gmina Mosina	Krosno	368/5	1,3100	TERENY KOMUNIKACYJNE	1/1
Miasto Mosina	Mosina	1418	0,0130	TERENY KOMUNIKACYJNE	1/1
Miasto Mosina	Mosina	2882	0,0015	TERENY KOMUNIKACYJNE	1/1
Gmina Mosina	Krosinko	110/11	0,0007	TERENY KOMUNIKACYJNE	1/1
Gmina Mosina	Krosinko	105/3	0,0003	TERENY KOMUNIKACYJNE	1/1
Gmina Mosina	Krosinko	110/9	0,0003	TERENY KOMUNIKACYJNE	1/1
Gmina Mosina	Krajkowo	314	0,9700	TERENY KOMUNIKACYJNE	1/1
Gmina Mosina	Rogalinek	265/4	0,2828	TERENY KOMUNIKACYJNE	1/1
Miasto Mosina	Mosina	2630/9	0,0303	TERENY KOMUNIKACYJNE	1/1
Gmina Mosina	Wiórek	295/1	0,0052	TERENY KOMUNIKACYJNE	1/1
Gmina Mosina	Rogalinek	619	0,0105	TERENY KOMUNIKACYJNE	1/1

Gmina Mosina	Rogalinek	629	0,0188	TERENY KOMUNIKACYJNE	1/1
Gmina Mosina	Krajkowo	315	0,0100	TERENY KOMUNIKACYJNE	1/1
Gmina Brodnica	Łkówiec	16/1	0,4076	TERENY KOMUNIKACYJNE	1/1
Miasto Mosina	Mosina	1809/1	0,0714	TERENY KOMUNIKACYJNE	1/1
Miasto Mosina	Mosina	2628/12	0,0021	TERENY KOMUNIKACYJNE	1/1
Gmina Mosina	Dymaczewo Stare	145/3	0,0036	TERENY KOMUNIKACYJNE	1/1
Miasto Mosina	Mosina	2625/4	0,0245	TERENY KOMUNIKACYJNE	1/1
Gmina Mosina	Radzewice	150	0,0500	TERENY KOMUNIKACYJNE	1/1
Gmina Mosina	Radzewice	61	0,1000	TERENY KOMUNIKACYJNE	1/1
Gmina Mosina	Radzewice	81	0,0700	TERENY KOMUNIKACYJNE	1/1
Gmina Mosina	Radzewice	107	0,0900	TERENY KOMUNIKACYJNE	1/1
Gmina Mosina	Borkowice	223/3	0,0330	TERENY KOMUNIKACYJNE	1/1
Gmina Mosina	Borkowice	223/6	0,0845	TERENY KOMUNIKACYJNE	1/1
Gmina Mosina	Nowinki	350/7	0,1600	TERENY KOMUNIKACYJNE	1/1
Gmina Mosina	Nowinki	365	0,0600	TERENY KOMUNIKACYJNE	1/1
Gmina Mosina	Nowinki	391/8	0,1700	TERENY KOMUNIKACYJNE	1/1
Gmina Mosina	Babki	8/11	0,0826	TERENY KOMUNIKACYJNE	1/1
Gmina Mosina	Sowinki	27	0,1400	TERENY KOMUNIKACYJNE	1/1
Gmina Mosina	Rogalinek	132/5	0,0912	TERENY KOMUNIKACYJNE	1/1
Gmina Mosina	Rogalinek	132/11	0,0852	TERENY KOMUNIKACYJNE	1/1
Gmina Mosina	Daszewice	691	0,0900	TERENY KOMUNIKACYJNE	1/1
Gmina Mosina	Rogalinek	516/4	0,0378	TERENY KOMUNIKACYJNE	1/1
Gmina Mosina	Babki	8/12	0,0305	TERENY KOMUNIKACYJNE	1/1
Gmina Mosina	Daszewice	347	0,0100	TERENY KOMUNIKACYJNE	1/1
Gmina Mosina	Daszewice	350	0,0700	TERENY KOMUNIKACYJNE	1/1
Gmina Mosina	Daszewice	266/5	0,0222	TERENY KOMUNIKACYJNE	1/1
Gmina Mosina	Sowiniec	29/37	0,1600	TERENY KOMUNIKACYJNE	1/1
Gmina Mosina	Krosno	325/5	0,0709	TERENY KOMUNIKACYJNE	1/1



Gmina Mosina	Krosno	325/6	0,0080	TERENY KOMUNIKACYJNE	1/1
Gmina Mosina	Nowinki	199	0,0800	TERENY KOMUNIKACYJNE	1/1
Miasto Mosina	Mosina	524/1	0,0758	TERENY KOMUNIKACYJNE	1/1
Miasto Mosina	Mosina	825/2	0,4283	TERENY KOMUNIKACYJNE	1/1
Miasto Mosina	Mosina	810	0,2114	TERENY KOMUNIKACYJNE	1/1
Miasto Mosina	Mosina	782	0,2710	TERENY KOMUNIKACYJNE	1/1
Miasto Mosina	Mosina	730/1	0,2235	TERENY KOMUNIKACYJNE	1/1
Miasto Mosina	Mosina	730/2	0,1152	TERENY KOMUNIKACYJNE	1/1
Miasto Mosina	Mosina	731	0,1164	TERENY KOMUNIKACYJNE	1/1
Miasto Mosina	Mosina	272/1	0,0710	TERENY KOMUNIKACYJNE	1/1
Miasto Mosina	Mosina	272/3	0,0128	TERENY KOMUNIKACYJNE	1/1
Miasto Mosina	Mosina	272/4	0,0820	TERENY KOMUNIKACYJNE	1/1
Miasto Mosina	Mosina	271/2	0,1813	TERENY KOMUNIKACYJNE	1/1
Miasto Mosina	Mosina	272/2	0,1727	TERENY KOMUNIKACYJNE	1/1
Miasto Mosina	Mosina	271/1	0,0152	TERENY KOMUNIKACYJNE	1/1
Miasto Mosina	Mosina	1325	0,0180	TERENY KOMUNIKACYJNE	1/1
Miasto Mosina	Mosina	270/3	0,0114	TERENY KOMUNIKACYJNE	1/1
Miasto Mosina	Mosina	267/1	0,8073	TERENY KOMUNIKACYJNE	1/1
Miasto Mosina	Mosina	1596	0,1510	TERENY KOMUNIKACYJNE	1/1
Miasto Mosina	Mosina	1745	0,0380	TERENY KOMUNIKACYJNE	1/1
Miasto Mosina	Mosina	1792	0,2273	TERENY KOMUNIKACYJNE	1/1
Miasto Mosina	Mosina	168/1	3,3602	TERENY KOMUNIKACYJNE	1/1
Gmina Mosina	Daszewice	265/5	0,0391	TERENY KOMUNIKACYJNE	1/1
Gmina Mosina	Daszewice	348	0,0200	TERENY KOMUNIKACYJNE	1/1
Gmina Mosina	Daszewice	262/1	0,0499	TERENY KOMUNIKACYJNE	1/1
Gmina Mosina	Daszewice	262/7	0,0194	TERENY KOMUNIKACYJNE	1/1
Gmina Mosina	CZAPURY	226/2	0,1703	TERENY RÓŻNE	1/1
Gmina Mosina	CZAPURY	215/5	0,1083	TERENY RÓŻNE	1/1

Gmina Mosina	DYMACZEWO NOWE	314	0,0295	TERENY RÓŻNE	1/1
Gmina Mosina	KROSINKO	157/8	0,0888	TERENY RÓŻNE	1/1
Gmina Mosina	RADZEWICE	168/4	3,7661	TERENY RÓŻNE	1/1
Gmina Mosina	ROGALINEK	2	2,0400	TERENY RÓŻNE	1/1
Gmina Mosina	ROGALINEK	306/2	0,4472	TERENY RÓŻNE	1/1
Gmina Mosina	SOWINKI	18/2	0,2463	TERENY RÓŻNE	1/1
Gmina Mosina	WIÓREK	38/3	0,5890	TERENY RÓŻNE	1/1
Gmina Mosina	ŻABINKO	87	0,1000	TERENY RÓŻNE	1/1
Gmina Mosina	ŻABINKO	136/4	0,4100	TERENY RÓŻNE	1/1

Suma  
(ha): 651,0740

**Opracowanie: Referat Geodezji i Nieruchomości**

## Zestawienie dróg publicznych w metrach

L.p.	Nazwa ulicy	Długość
	<b>Miasto Mosina</b>	
1	Agrestowa	167
2	Akacyjowa	264
3	Brzoskwiniowa	185
4	Brzozowa	127
5	Budzyńska	288
6	Bukowa	321
7	Cisowa	244
8	Chodkiewicza	251
9	Chopina	1 250
10	Czajkowskiego	206
11	Czarneckiego	155
12	Czarnokurz	457
13	Czereśniowa	772
14	Czwartaków	634
15	Dembowskiego	308
16	Dębowa	230
17	Dworcowa	290
18	Długa	254
19	Farbiarska	269
20	Gałczyńskiego	1 031
21	Garbarska	134
22	Grabowa	251
23	Gruszkowa	294
24	Jabłkowa	146
25	Jagodowa	122
26	Jarzynowa	362
27	Jasna	603
28	Jaworowa	245
29	Jesionowa	197
30	Jeziorna	297
31	Jodłowa	107
32	Kalinowa	250
33	Kanałowa	152
34	Kasprowicza	424
35	Kasztanowa	256
36	Kilińskiego	240
37	Klonowa	266
38	Kolejowa	888
39	Kołątaja	315
40	Konopnickiej	514
41	Kopernika	314
42	Kościelna	94
43	Kościuszki	310
44	Krańcowa	420

45	Krasickiego	620
46	Krosińska	493
47	Krotowskiego	115
48	Krótką	222
49	Kwiatowa	150
50	Leśmiana	1 193
51	Leśna	494
52	Łazienna	303
53	Łąkowa	358
54	Marcinkowskiego	362
55	Mickiewicza	447
56	Mieszka I	639
57	Mokra	370
58	Moniuszki	168
59	Morelowa	254
60	Nieżłomnych	151
61	Nizinna	367
62	Nowa	200
63	Nowowiejskiego	209
64	Obrzańska	201
65	Ogrodowa	243
66	Olchowa	294
67	Orzeszkowej	315
68	Paderewskiego	338
69	Piaskowa	675
70	Pl. 20 Października	365
71	Podgórna	418
72	Poniatowskiego	410
73	Porzeczkowa	150
74	Powstańców Wielkopolskich	260
75	Poziomkowa	150
76	Poznańska	496
77	Pożegowska	1 157
78	Prusa	312
79	Ptasia	233
80	Reja	297
81	Reymonta	254
82	Rzeczna	142
83	Rzeczypospolitej Mosińskiej	1 368
84	Sienkiewicza	185
85	Skrajna	551
86	Skryta	484
87	Skrzynecka	475
88	Słoneczna	352
89	Słowackiego	176
90	Sosnowa	219
91	Sowińskiego	625
92	Spokojna	182
93	Strzałowa	331
94	Strzelecka	2 018

95	Stuzienna	42
96	Niepodległości= 25 Stycznia	453
97	Szkolna	326
98	Szpakowa	184
99	Szyszkowa	168
100	Śliwkowa	194
101	Świerkowa	519
102	Targowa	822
103	Topolowa	864
104	Torowa	994
105	Tylna	137
106	Wąska	131
107	Wiatrowa	347
108	Wiejska	464
109	Wieniawskiego	284
110	Wierzbowa	130
111	Wiosny Ludów	330
112	Wiśniowa	127
113	Wodna	1 281
114	Wrzosowa	129
115	Wybickiego	494
116	Wysoka	391
117	Zieleniec	136
118	Żeromskiego	556
<b>Babki</b>		
1	Babicka (001)	262
2	Droga przy jednostce wojskowej na Głuszynę Leśna []	4 013
3	Droga przy jednostce wojskowej w stronę "radarów" (003)	495
<b>Baranowo</b>		
1	Droga bez nazwy (wzdłuż zakola Warty) (004)	707
2	Droga bez nazwy (prowadząca do zakola Warty) (005)	243
3	Droga Baranowo - Baranówko I	765
<b>Baranówko</b>		
1	Droga przez wieś (006)	2 102
2	Droga Baranowo- Baranówko II	602
<b>Bolesławiec</b>		
1	Droga przez wieś [007] (razem z mostem) za mostem koniec	2 960
3	Droga w stronę Dymaczewa Nw. (przedłużenie Wspólnej)	149
<b>Czapury</b>		
1	Dolna (600)	349
2	Kręta (800)	944
3	Poznańska nr 109-107 (012)	195
4	Poznańska (010)	348
5	Promowa (103)	502
<b>Daszewice</b>		
1	Dolna (015)	558
2	Górna (016)	772
3	Piotrowska [102]	1 219
4	Poznańska (014)	1 464
5	Szkolna (013)	413

6	Żwirowa (033)	338
<b>Drużyna</b>		
1	Piaskowa (018)	475
2	Wierzbowa (018) (od Borkowic do torów)	546
<b>Dymaczewo Stare</b>		
1	Bajera (020)	1 192
2	Czereśniowa [108]	1 406
3	Podgórna (021)	277
4	Szkolna (013)	233
<b>Dymaczewo Nowe</b>		
1	Wczasowa (019)	336
2	Wspólna (109) (do Bolesławca)	1 508
<b>Głuszyna Leśna</b>		
1	Droga przez wieś [] (kontynuacja drogi z Baabek przy jednostce wojskowej)	0
<b>Krajkowo</b>		
1	Droga przez wieś [023]	1 834
2	Droga bez nazwy (025)	88
3	Droga bez nazwy (przy krzyżu w prawo) (024)	278
4	Droga bez nazwy (na Folwark) [026]	3 863
5	Droga bez nazwy [100]	2 306
6	Droga bez nazwy [101]	4 827
<b>Krosinko</b>		
1	Leśna (031)	225
2	Lipowa [105]	885
3	Ludwikowska (028)	297
4	Ogrodowa (032)	245
5	Parkowa (027)	146
6	Piaskowa (030)	204
7	Stęszewska (029)	403
8	Wierzbowa [104]	2 853
9	Zielona (033)	269
<b>Krosno</b>		
1	Boczna (034)	641
2	Graniczna (017)	355
3	Jasna	111
4	Krosińska (040)	588
5	Krótką()	158
6	Kwiatowa	109
7	Leśna (035)	747
8	Nadleśna	313
9	Piaskowa [105]	1 068
10	Polna (036)	783
11	Słoneczna (042)	197
12	Sosnowa (043)	366
13	Spokojna (039)	273
14	Strzelecka	353
15	Tylna (037)	401
16	Zielona (038)	199
<b>Mieczewo</b>		
1	Kamionecka (048)	463

2	Promienista	666
3	Szeroka (044)	1 303
4	Szeroka jednokierunkowa	226
5	Droga bez nazwy (równoległa do Szerokiej)	448
6	Droga bez nazwy (od równoległej do Szerokiej do Szerokiej)	116
7	Droga bez nazwy (od równoległej do Szerokiej do Szerokiej) środkowy łącznik	110
8	Droga bez nazwy (od Szerokiej do Promienistej)	134
9	Droga na Osadę Mieczewo	1 876
<b>Nowinki</b>		
1	Dębowa (050)	550
2	Droga bez nazwy [107] (w kier. Grzybna)	1 625
<b>Pecna</b>		
1	Brzozowa (051)	318
2	Cicha (052)	140
3	Dębowa	147
4	Kolejowa (054)	98
5	Kozia (055)	770
6	Krótką (056)	127
7	Kwiatowa (057)	438
8	Leśna (058)	549
9	Lipowa (059)	654
10	Łąkowa (060)	595
11	Oгородowa (061)	570
12	Piaskowa (062)	303
13	Różana (063)	379
14	Sosnowa (064)	333
15	Szkolna (065)	431
16	Wąska (066)	263
17	Wierzbowa (067)	329
18	Zielona (068)	199
<b>Radzewice</b>		
1	Konwaliowa	156
2	Długa	694
3	Piaskowa	522
4	Wodna	336
5	Bez Nazwy (na wprost Wodnej w kierunku Konarskie)	1 879
<b>Rogalin</b>		
1	Arciszewskiego (072)	219
2	Nowa (074)	1 204
3	Podleśna (075)	3 108
4	Poznańska (076)	176
5	Prezydialna (077)	480
6	Szkolna (078)	515
<b>Rogalinek</b>		
1	Kościelna (085)	217
2	Krótką (083)	209
3	Podgórna (079)	529
4	Północna (080)	835
5	Sikorskiego (082)	1 259
6	Słoneczna (081)	523

7	Wodna (085)	773
8	Wąska (084)	376
<b>Sasinowo</b>		
1	Wiosenna (086)	459
<b>Sowiniec</b>		
1	Droga przez wieś (087)	140
<b>Sowinki</b>		
1	Droga przez wieś [088]	1 559
<b>Świątniki</b>		
1	Kórnicka (097)	225
2	Droga bez nazwy (łącznik 1) (098)	83
3	Droga bez nazwy (łącznik 2) (099)	125
<b>Wiórek</b>		
1	Bankowa (089)	320
2	Łąkowa ()	646
3	Podleśna (090)	906
4	Sosnowa (091)	213
5	Szkolna (092)	601
6	Wierzbowa (093)	568
<b>Żabinko</b>		
1	Droga bez nazwy (w kierunku Nowinek i Sowinek) (094)	1 647
<b>Razem:</b>		<b>131 618</b>



Zestawienie obiektów inżynierskich (mosty i duże przepusty) na terenie gminy Mosina (zarządzane przez Gminę Mosina)						
L.p.	ulica/ droga	miejsowość	rodzaj obiektu	przeszkoda	długość [m] lub ilość otworów	rodzaj konstrukcji
1	ul. Kościuszki/ Targowisko Miejskie	Mosina	kładka dla pieszych	Kanał Mosiński	31	stal
2	ul. Niezłomnych	Mosina	most	Kanał Mosiński	21,19	żelbet
3	ul. Lipowa	Krosinko	most	Kanał Mosiński	24	żelbet
4	ul. Lipowa	Krosinko	przepust	Samica	3 otwory (160cm)	żelbet
5	Piotrowska	Daszewice	most	Głuszynka	15,8	stal
6	droga przez wieś	Baranówko	przepust	kanał Szymanowo-Grzybno	2 otwory	żelbet
7	droga przez wieś	Bolesławiec	most	Kanał Mosiński	26,7	żelbet
8	ul. Długa	Radzewice	przepust	bez nazwy	8,1	żelbet
9	ul. Wierzbowa	Krosinko	przepust	Samica	10,8	żelbet
10	ul. Mostowa (droga powiatowa)	Mosina	most	Kanał Mosiński	32	żelbet

Skarbnik Gminy  
Tatiana Cynka

PEŁNOMOCNIK  
P. Mieloch  
now Mieloch