

MOSINA



# INFORMACJA O STANIE MIENIA GMINY MOSINA NA DZIEŃ 31.12.2020 R.

Skarbnik Gminy Mosina  
Tatiana Cynka

*Tatiana Cynka*

Burmistrz Gminy Mosina  
Przemysław Mieloch

*Przemysław Mieloch*



Urząd Miejski w Mosinie  
plac 20 Października 1, 62-050 Mosina  
tel. 61 8109 500, mosina.pl



**Gmina Mosina należy administracyjnie do powiatu  
poznańskiego w województwie wielkopolskim.  
Liczba ludności w Gminie Mosina na dzień 31.12.2020  
roku wynosiła 32.661.**

## Wstęp

Informacja o stanie mienia komunalnego sporządzona została w oparciu o art. 267 ust. 1 pkt 3 ustawy z dnia 27 sierpnia 2009 r. o finansach publicznych (tekst jednolity Dz.U. z 2019 r. poz. 869 z późniejszymi zmianami) i obejmuje dane o przysługujących Gminie Mosina:

- prawach własności,
- innych niż własność prawach majątkowych, w tym w szczególności o ograniczonych prawach rzeczowych, użytkowaniu wieczystym, akcjach i udziałach w spółkach,
- zmianach w stanie mienia komunalnego w zakresie określonym wyżej od dnia złożenia poprzedniej informacji o stanie mienia komunalnego,
- dochodach uzyskanych z tytułu wykonywania prawa własności i innych praw majątkowych oraz z wykonywania posiadania,
- innych danych o zdarzeniach mających wpływ na stan mienia komunalnego.

Mieniem komunalnym jest własność i inne prawa majątkowe należące do poszczególnych gmin

i ich związków oraz mienie innych osób prawnych, w tym przedsiębiorstw ( art.43 ustawy z dnia 8 marca 1990 r. o samorządzie gminnym).

Informacją o stanie mienia komunalnego objęto:

- ✓ jednostki budżetowe,
- ✓ spółki prawa handlowego,
- ✓ samorządowe instytucje kultury.

W ramach podstawowych zasobów mienia komunalnego stanowiących własność lub pozostających pod kontrolą Gminy Mosina wyodrębniono następujące kategorie składników mienia:

- wartości niematerialne i prawne,
- środki trwałe,
  - nieruchomości, w tym grunty i budynki,
  - ruchome składniki mienia stanowiące, m.in. urządzenia sportowe, środki transportu, sprzęt komputerowy,
- pozostałe środki trwałe, w tym m.in. wyposażenie budynków,
- akcje i udziały w spółkach prawa handlowego.

Informacja zawiera dane o środkach trwałych w budowie oraz o poniesionych nakładach na wydatki majątkowe.

Uzupełnieniem informacji o aktywach trwałych posiadanych przez Gminę Mosina są dane na temat dochodów uzyskanych z tytułu wykonywania prawa własności.



## Struktura jednostek budżetowych, instytucji kultury i gminnych spółek prawa handlowego

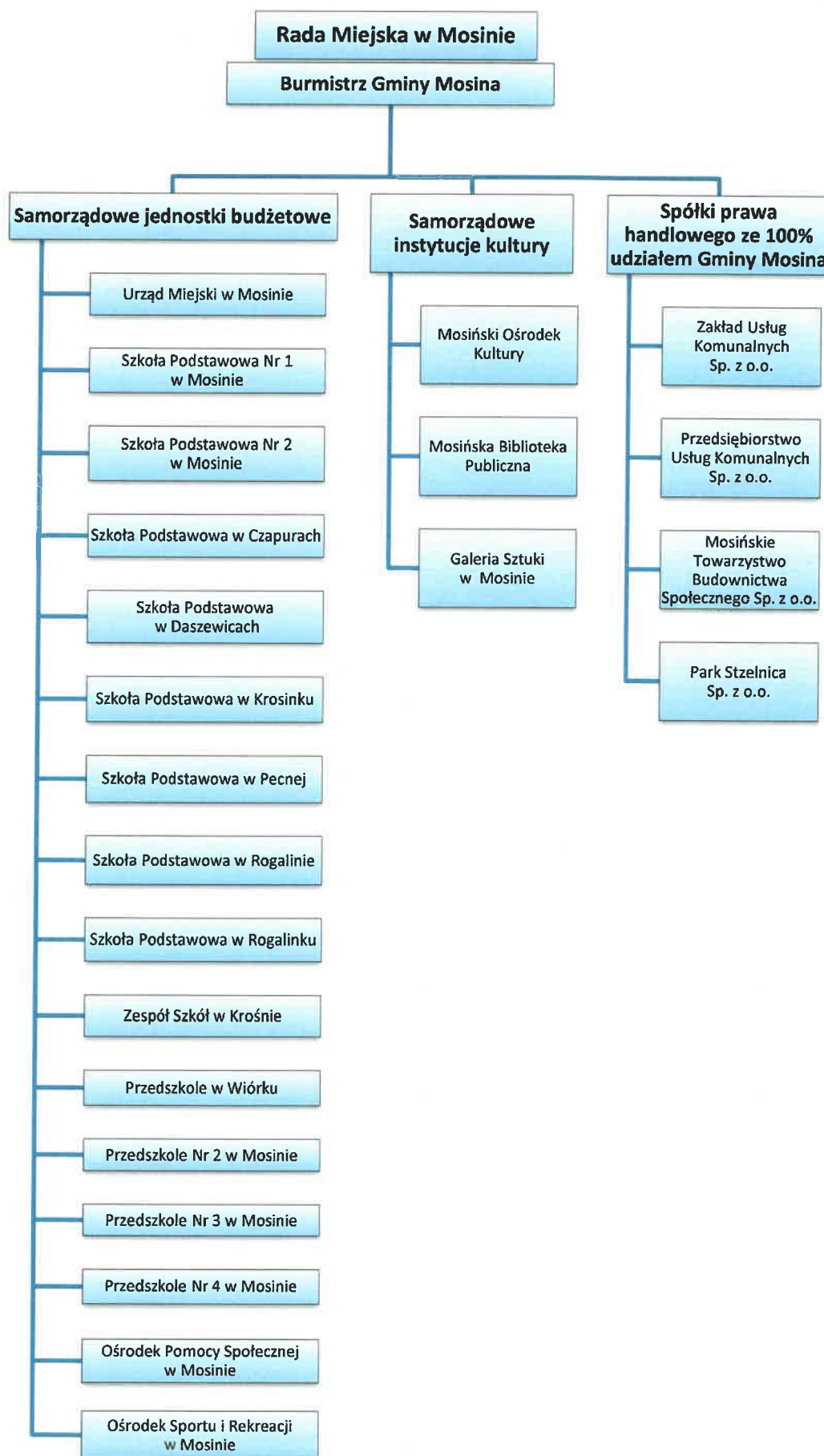

## ROZDZIAŁ I – Aktywa trwałe w jednostkach budżetowych w Gminie Mosina

### Składniki majątku trwałego Gminy Mosina według grup rodzajowych KŚT (Klasyfikacja Środków Trwałych) - stan na dzień 31.12.2020r.

Informacja o stanie mienia Gminy Mosina dotyczy danych łącznych wynikających ze sprawozdań 16 jednostek budżetowych w skład, których wchodzi:

Tabela nr 1.

Wykaz jednostek budżetowych w Gminie Mosina

1	Urząd Miejski w Mosinie
2	Szkoła Podstawowa Nr 1 w Mosinie
3	Szkoła Podstawowa Nr 2 w Mosinie
4	Szkoła Podstawowa w Czapurach
5	Szkoła Podstawowa w Daszewicach
6	Szkoła Podstawowa w Krosinku
7	Szkoła Podstawowa w Pecnej
8	Szkoła Podstawowa w Rogalinie
9	Szkoła Podstawowa w Rogalinku
10	Zespół Szkół w Krośnie
11	Przedszkole w Wiórku
12	Przedszkole Nr 2 w Mosinie
13	Przedszkole Nr 3 w Mosinie
14	Przedszkole Nr 4 w Mosinie
15	Ośrodek Pomocy Społecznej w Mosinie
16	Ośrodek Sportu i Rekreacji w Mosinie

Informacja została sporządzona na podstawie danych wykazanych w bilansach jednostkowych na dzień 31.12.2020 roku

Środki trwałe oraz wartości niematerialne i prawne prezentowane są przez jednostki Gminy Mosina w **wartości netto**, tj. wartości początkowej pomniejszonej o dotychczasowe odpisy amortyzacyjne i wartość umorzenia.

**Umorzenie** środków trwałych i wartości niematerialnych i prawnych utożsamiane jest z okresowym korygowaniem wartości początkowej środków trwałych i wartości niematerialnych i prawnych.

**Amortyzacja** (równa co do wartości umorzeniu) stanowi wyrażone w pieniądzu fizyczne zużycie środków trwałych i wartości niematerialnych i prawnych w efekcie ich użytkowania. Jest ona jednym z kosztów rodzajowych działalności jednostki i nie powoduje rzeczywistego wypływu gotówki z jednostki.

Tabela nr 2.

Aktywa trwałe w jednostkach budżetowych w Gminie Mosina w roku 2020

L.p.	Wyszczególnienie	Wartość brutto (zł)	Wartość umorzenia (zł)	Wartość netto (zł)
I	Wartości niematerialne i prawne (konto 020)	1 353 712,54	894 671,99	459 040,55
II	Środki trwałe (konto 011)	324 553 173,59	83 455 603,73	241 097 569,86
III	Pozostałe środki trwałe (konto 013)	7 278 346,76	7 278 346,76	0,00
IV	Środki trwałe w budowie (inwestycje) (konto 080)	31 455 344,39	0,00	31 455 344,39
V	Długoterminowe aktywa finansowe (konto 030)	86 618 184,00	0,00	86 618 184,00

Tabela nr 3.

Aktywa trwałe w jednostkach budżetowych w Gminie Mosina w latach 2018-2020

L.p.	Wyszczególnienie	Stan na 31.12.2018		Stan na 31.12.2019		Stan na 31.12.2020	
		Wartość brutto	Wartość netto	Wartość brutto	Wartość netto	Wartość brutto	Wartość netto
I	Wartości niematerialne i prawne (konto 020)	1 273 325,26	564 851,50	1 351 177,49	443 801,86	1 353 712,54	459 040,55
II	Środki trwałe (konto 011)	290 965 413,83	225 030 549,64	316 036 234,57	241 331 631,02	324 553 173,59	241 097 569,86
III	Pozostałe środki trwałe (konto 013)	6 958 925,36	0,00	6 800 909,90	0,00	7 278 346,76	0,00
IV	Środki trwałe w budowie (inwestycje) (konto 080)	22 207 317,91	22 207 317,91	13 466 864,96	13 466 864,96	31 455 344,39	31 455 344,39
V	Długoterminowe aktywa finansowe (konto 030)	82 618 184,00	82 618 184,00	82 918 184,00	82 918 184,00	86 618 184,00	86 618 184,00



## I.1 Wartości niematerialne i prawne

Wartości niematerialne i prawne obejmują nabyte przez jednostkę, zaliczane do jej aktywów trwałych, prawa majątkowe nadające się do gospodarczego wykorzystania, o przewidywanym okresie ekonomicznej użyteczności dłuższym niż rok, przeznaczone do używania na potrzeby jednostki.

Wykaz prezentuje wartość ogółem zaewidencjonowanych przez jednostki budżetowe Gminy Mosina wartości niematerialnych i prawnych, w tym w szczególności: autorskie prawa majątkowe i licencje (nabywane wraz z programem komputerowym).

Tabela nr 4.

Wartości niematerialne i prawne w Gminie Mosina w roku 2020 z podziałem na jednostki budżetowe

WARTOŚCI NIEMATERIALNE I PRAWNE				
L.p.	Wykaz jednostek	Wartość brutto (zł)	Wartość umorzenia (zł)	Wartość netto (zł)
1	Urząd Miejski w Mosinie	978 164,55	519 124,00	459 040,55
2	Szkoła Podstawowa Nr 1 w Mosinie	29 802,48	29 802,48	0,00
3	Szkoła Podstawowa Nr 2 w Mosinie	59 196,35	59 196,35	0,00
4	Szkoła Podstawowa w Czapurach	14 741,13	14 741,13	0,00
5	Szkoła Podstawowa w Daszewicach	23 887,26	23 887,26	0,00
6	Szkoła Podstawowa w Krosinku	17 993,10	17 993,10	0,00
7	Szkoła Podstawowa w Pecnej	36 957,95	36 957,95	0,00
8	Szkoła Podstawowa w Rogalinie	90 937,97	90 937,97	0,00
9	Szkoła Podstawowa w Rogalinku	28 480,90	28 480,90	0,00
10	Zespół Szkół w Krośnie	16 799,45	16 799,45	0,00
11	Przedszkole w Wiórku	4 699,73	4 699,73	0,00
12	Przedszkole Nr 2 w Mosinie	5 361,46	5 361,46	0,00
13	Przedszkole Nr 3 w Mosinie	3 088,80	3 088,80	0,00
14	Przedszkole Nr 4 w Mosinie	5 555,54	5 555,54	0,00
15	Ośrodek Pomocy Społecznej w Mosinie	21 383,44	21 383,44	0,00



16	Ośrodek Sportu i Rekreacji w Mosinie	16 662,43	16 662,43	0,00
<b>RAZEM:</b>		<b>1 353 712,54</b>	<b>894 671,99</b>	<b>459 040,55</b>

Tabela nr 5.

Wartości niematerialne i prawne w jednostkach budżetowych w Gminie Mosina w latach 2019-2020

Wartość netto wartości niematerialnych i prawnych na dzień 31.12.2019r.	443 801,86
Wartość netto wartości niematerialnych i prawnych na dzień 31.12.2020r.	459 040,55
<b>Różnica w wartości netto</b>	

Wartość netto przedstawionych wartości niematerialnych i prawnych na koniec 2020 roku jest wyższa od stanu na koniec roku 2019 o kwotę 15 238,69 zł i wynosi 459 040,55 zł.

## 1.2 Środki trwałe

Środki trwałe to rzeczowe aktywa trwałe i zrównane z nimi, o przewidywanym okresie ekonomicznej użyteczności dłuższym niż rok, kompletne, zdatne do użytku i przeznaczone na potrzeby jednostki, stanowiące własność lub współwłasność Gminy Mosina, w stosunku do których jednostka wykonuje uprawnienia właścicielskie.

Tabela nr 6.

Środki trwałe w Gminie Mosina w roku 2020 z podziałem na jednostki budżetowe

ŚRODKI TRWAŁE				
L.p.	Wykaz jednostek	Wartość brutto (zł)	Wartość umorzenia (zł)	Wartość netto (zł)
1	Urząd Miejski w Mosinie	324 092 984,93	83 074 152,72	241 018 832,21
2	Szkoła Podstawowa Nr 1 w Mosinie	23 792,00	1 387,87	22 404,13
3	Szkoła Podstawowa Nr 2 w Mosinie	0,00	0,00	0,00
4	Szkoła Podstawowa w Czapurach	33 000,00	6 600,00	26 400,00
5	Szkoła Podstawowa w Daszewicach	0,00	0,00	0,00
6	Szkoła Podstawowa w Krosinku	0,00	0,00	0,00
7	Szkoła Podstawowa w Pecnej	21 592,70	21 592,70	0,00
8	Szkoła Podstawowa w Rogalinie	0,00	0,00	0,00
9	Szkoła Podstawowa w Rogalinku	0,00	0,00	0,00
10	Zespół Szkół w Krośnie	18 643,93	18 643,93	0,00
11	Przedszkole w Wiórku	5 000,00	5 000,00	0,00
12	Przedszkole Nr 2 w Mosinie	0,00	0,00	0,00
13	Przedszkole Nr 3 w Mosinie	4 268,78	4 268,78	0,00
14	Przedszkole Nr 4 w Mosinie	0,00	0,00	0,00
15	Ośrodek Pomocy Społecznej w Mosinie	249 251,21	237 774,89	11 476,32
16	Ośrodek Sportu i Rekreacji w Mosinie	104 640,04	86 182,84	18 457,20
<b>RAZEM:</b>		<b>324 553 173,59</b>	<b>83 455 603,73</b>	<b>241 097 569,86</b>

Tabela nr 7.

Środki trwałe w jednostkach budżetowych w Gminie Mosina w latach 2019-2020

Wartość netto środków trwałych na dzień 31.12.2019r.	241 331 631,02
Wartość netto środków trwałych na dzień 31.12.2020r.	241 097 569,86
<b>Różnica w wartości netto</b>	<b>-234 061,16</b>

Wartość netto przedstawionych środków trwałych na koniec 2020 roku jest niższa od stanu na koniec roku 2019 o kwotę 234 061,16 zł i wynosi 241 097 569,86 zł.

Zestawienie zbiorcze środków trwałych (ewidencjonowanych na koncie syntetycznym "011") według grup rodzajowych na koniec 2020 roku.

Tabela nr 8.

Środki trwałe w-g grup rodzajowych KŚT na dzień 31.12.2020r.

L.p.	Wyszczególnienie	Grupa	Wartość brutto (zł)	Wartość umorzenia (zł)	Wartość netto (zł)
1	Grunty	(grupa 0)	65 709 216,08	0,00	65 709 216,08
2	Budynki, lokale	(grupa 1)	114 327 948,96	23 929 043,09	90 398 905,87
3	Obiekty inżynierii lądowej i wodnej	(grupa 2)	138 050 734,72	54 145 954,40	83 904 780,32
4	Maszyny, urządzenia i aparaty ogólnego zastosowania, urządzenia techniczne	(grupa 4-6)	4 851 429,04	3 932 663,81	918 765,23
5	Środki transportu	(grupa 7)	227 193 ,26	221 831,61	5 361,65
6	Narzędzia, przyrządy, ruchomości i wyposażenie	(grupa 8)	1 386 651,53	1 226 110,82	160 540,71
<b>RAZEM:</b>			<b>324 553 173,59</b>	<b>83 455 603,73</b>	<b>241 097 569,86</b>

Tabela nr 9.

## Środki trwałe w-g grup rodzajowych KŚT w latach 2018-2020

L.p.	Wyszczególnienie	Grupa	Stan na 31.12.2018		Stan na 31.12.2019		Stan na 31.12.2020	
			Wartość brutto	Wartość netto	Wartość brutto	Wartość netto	Wartość brutto	Wartość netto
1	Grunty	(Grupa 0)	66 760 344,59	66 760 344,59	66 895 071,01	66 895 071,01	65 709 216,08	65 709 216,08
2	Budynki, lokale	(Grupa 1)	97 823 197,19	79 155 356,47	111 001 518,96	89 806 146,47	114 327 948,96	90 398 905,87
3	Obiekty inżynierii lądowej i wodnej	(Grupa 2)	120 567 482,76	77 583 558,23	131 764 880,33	83 313 565,28	138 050 734,72	83 904 780,32
4	Maszyny, urządzenia i aparaty ogólnego zastosowania	(Grupa 4)	3 739 326,13	759 560,57	3 775 030,06	440 014,63	4 851 429,04	918 765,23
5	Urządzenia techniczne	(Grupa 6)	934 440,89	628 921,61	944 370,89	638 851,61		
6	Środki transportu	(Grupa 7)	334 098,34	53 273,50	334 098,34	34 361,38	227 193,26	5 361 65
7	Narzędzia, przyrządy	(Grupa 8)	1 217 557,44	139 404,87	1 321 264,98	203 620,64	1 386 651,53	160 540,71
<b>RAZEM:</b>			<b>291 376 447,34</b>	<b>225 080 419,84</b>	<b>316 036 234,57</b>	<b>241 331 631,02</b>	<b>324 553 173,59</b>	<b>241 097 569,86</b>

Tabela nr 10.

## Wartość i udział procentowy w-g grup KŚT środków trwałych

Środek trwały	Wartość	udział %
Grunty	65 709 216,08	20,25%
Budynki, lokale	114 327 948,96	35,23%
Obiekty inżynierii lądowej i wodnej	138 050 734,72	42,54%
Maszyny, urządzenia i aparaty ogólnego zastosowania, urządzenia techniczne	4 851 429,04	1,49%
Środki transportu	227 193,26	0,07%
Narzędzia, przyrządy, ruchomości i wyposażenie	1 386 651,53	0,43%
	<b>324 553 173,59</b>	<b>100,00%</b>

Wykres nr 1

Środki trwałe według grup rodzajowych na dzień 31.12.2020 roku

Maszyny, urządzenia i aparaty ogólnego zastosowania, urządzenia techniczne  
4 851 429,04; 1,49%

### Środki trwałe według KŚT

Środki transportu  
227 193,26; 0,07%

Narzędzia, przyrządy, ruchomości i wyposażenie  
1 386 651,53; 0,43%

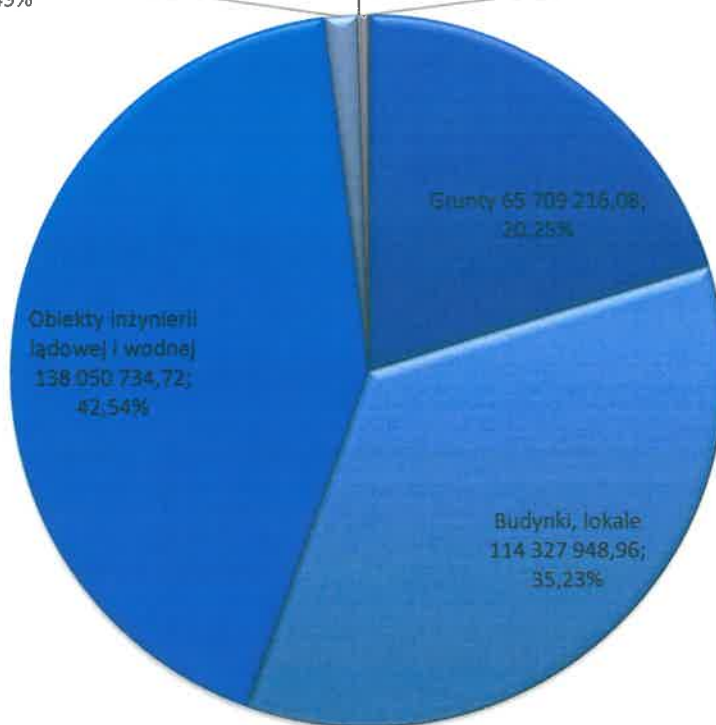

## I.2.1 Grunty

### Grupa 0 KŚT

Wartość w poz. Grunty (grupa 0) - na koniec 2020 roku wykazano w kwocie 65.709.216,08 zł. Wartość ta jest niższa od wartości gruntów na koniec roku 2019 o 1.185.854,93 zł.

Tabela nr 11.

Wartość gruntów w Gminie Mosina w latach 2019-2020

L.p.	Wyszczególnienie	Grupa	ROK 2019 netto	ROK 2020 netto	Zmiana wartości netto
1.	Grunty	(grupa 0)	66 895 071,01	65 709 216,08	-1 185 854,93

Na wartość – 1.185.854,93 zł składa się:

- ✓ wartość nabycia gruntów w wysokości 719 203,51 zł,
- ✓ wartość zbycia gruntów w wysokości 1.905.058,44 zł.

Szczegółowy opis gruntów i zakres zmian (nabycie i sprzedaż) znajduje się w załącznikach nr 1 – 5 dołączonych do informacji o stanie mienia, sporządzonych przez Referat Geodezji i Nieruchomości Urzędu Miejskiego w Mosinie.

## I.2.2 Budynki i lokale

### Grupa 1 KŚT

Samodzielnym środkiem trwałym w ramach grupy 1 KŚT „Budynki i lokale” jest:

- budynek posadowiony na stałym fundamencie,
- lokal.

Wartość netto w poz. Budynki i lokale (grupa 1) - na koniec 2020 roku wykazano w kwocie 90 388 905,87 zł. Wartość ta jest wyższa od wartości na koniec roku 2019 o 582 759,40 zł.

*Tabela nr 12.*

*Wartość budynków i lokali w Gminie Mosina w latach 2019-2020*

L.p.	Wyszczególnienie	Grupa	ROK 2019	ROK 2020	Zmiana wartości
			netto	netto	netto
1.	Budynki i lokale	(grupa 1)	89 806 146,47	90 388 905,87	582 759,40

Wartość umorzeń wynosi 23.939.043,09 zł

Wartość brutto budynków w roku 2019 → 111.001.518,96 zł

Wartość brutto budynków w roku 2020 → 114.327.948,96 zł

Zmiana wartości 3 326 430,00 zł

Różnicę w wysokości 3.326.430,00 zł stanowią:

*Tabela nr 13.*

*Zwiększenia i zmniejszenia w budynkach i lokalach w Gminie Mosina w roku 2020*

<b>1</b>	<b>Nakłady na:</b>	<b>Wartość</b>
	Budynek Urzędu Pl. 20 Października	289.510,44
	Budynek hali widowiskowo sportowej ul. Krasickiego w Mosinie	746.366,09
	Budynek Szkoły Podstawowej w Krosinku	418.845,85
	Budynek Przedszkola nr 4 w Mosinie	137.703,08
	Budynek Szkoły Podstawowej w Daszewicach	79.765,37
	Budynek Szkoły Podstawowej w Czapurach	588.948,61
	Budynek Szkoły Podstawowej w Krośnie	3.936,00
	Budynek świetlicy w Czapurach	5.904,98
	Budynek świetlicy w Rogalinku	510.512,82
	Budynek świetlicy w Daszewicach	140.487,51
	Budynek świetlicy w Krośnie	44.693,50
	Budynek świetlicy w Borkowicach	20.575,56
	Budynek świetlicy w Krosinku	59.406,45
	Budynek wielofunkcyjny Pecna	242.814,74
	Budynek świetlicy i strażnicy OSP	61.746,00
	<b>Razem nakłady:</b>	<b>3.351.217,00</b>
<b>2</b>	<b>Likwidacja</b>	
	Budynek Babki – weryfikacja sald w oparciu o bieżącą ewidencję	24.787,00
	<b>RAZEM : nakłady - likwidacja</b>	<b>3.326.430,00</b>

Tabela nr 14.

## Budynki i lokale w Gminie Mosina w-g ich użyteczności

dane jednostkowe – UM Mosina

Budynki i lokale (gr.1 KŚT) w Gminie Mosina	Stan 31.12.2019	Zmiana 2020	Stan 31.12.2020
Obiekty sportowe	20 090 693,85	746 366,09	20 837 059,94
Obiekty oświatowe	58 977 896,10	1 229 198,91	60 207 095,01
Budynki mieszkalne	10 622 457,72	-24 787,00	10 597 670,72
Budynki gospodarcze/garaże	328 469,30	0,00	328 469,30
Świetlice/budynki wielofunkcyjne	9 663 399,48	1 024 395,56	10 687 795,04
Budynki na potrzeby Ochotniczych Straży Pożarnych	4 709 958,06	61 746,00	4 771 704,06
Wiaty	179 778,50	0,00	179 778,50
Inne budynki	6 428 865,95	289 510,44	6 718 376,39
<b>Razem:</b>	<b>111 001 518,96</b>	<b>3 326 430,00</b>	<b>114 327 948,96</b>

Wykres nr 2

## Budynki i lokale według ich użyteczności na dzień 31.12.2020 roku

## Budynki i lokale w Gminie Mosina



Tabela nr 14a.  
Obiekty sportowe

dane jednostkowe – UM Mosina

<b>Obiekty sportowe w Gminie Mosina</b>				
stan na dzień 31.12.2020 r. wg ewidencji środków trwałych				
		Stan 31.12.2019	Zmiana 2020	Stan 31.12.2020
Budynek na stadionie OSIR	ul.Konopnickiej	1 609 944,15	0,00	1 609 944,15
Budynek na boisku treningowym w Mosinie	ul.Konopnickiej	328 055,29	0,00	328 055,29
Budynek - obiekt sportowy w Mosinie	ul.Konopnickiej 29	608 046,58	0,00	608 046,58
Sala gimnastyczna w Pecnej	ul.Główna 20	2 254 278,91	0,00	2 254 278,91
Sala gimnastyczna w Daszewicach	ul.Szkolna 16	3 252 885,61	0,00	3 252 885,61
Budynek hali widowiskowo-sportowej w Mosinie	ul.Krasickiego	12 037 483,31	746 366,09	12 783 849,40
<b>Razem:</b>		<b>20 090 693,85</b>	<b>746 366,09</b>	<b>20 837 059,94</b>

Tabela nr 14b.  
Obiekty oświatowe

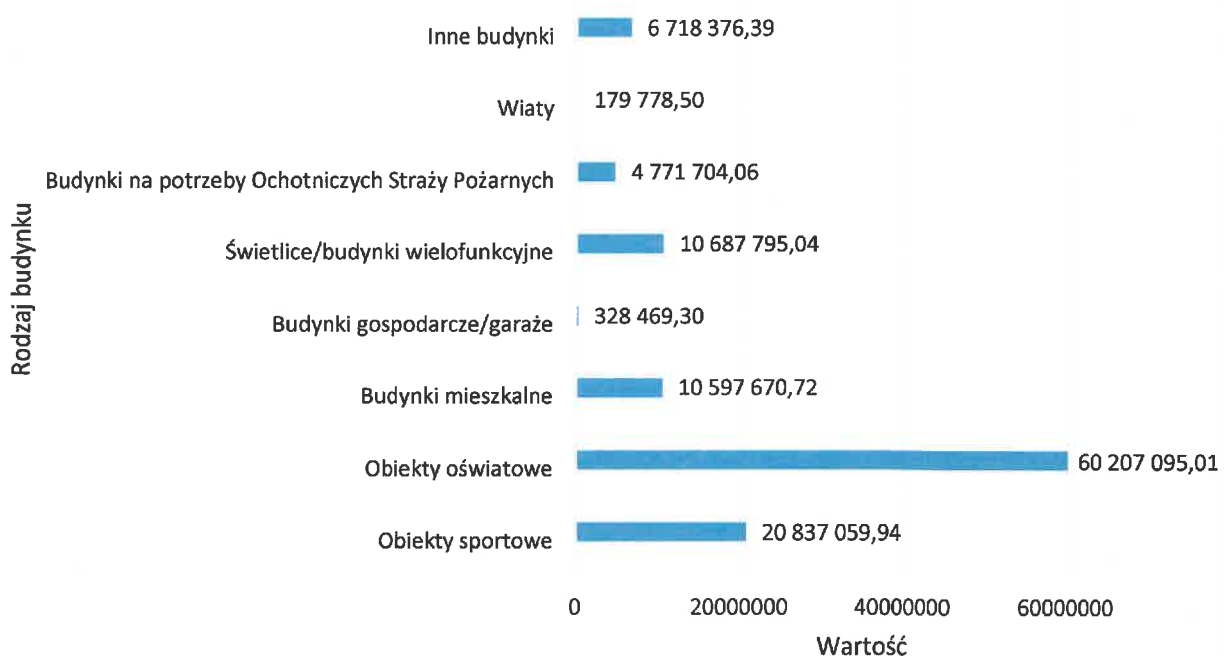
dane jednostkowe – UM Mosina

<b>Obiekty oświatowe w Gminie Mosina</b>				
stan na dzień 31.12.2020 r. wg ewidencji środków trwałych				
		Stan 31.12.2019	Zmiana 2020	Stan 31.12.2020
Szkoła Podstawowa nr 1 w Mosinie	ul.Szkolna 1	8 359 500,57	0,00	8 359 500,57
Szkoła Podstawowa nr 2 w Mosinie	ul.Sowiniecka 73	6 789 293,87	0,00	6 789 293,87
Szkoła Podstawowa w Czapurach	ul. Poznańska 78	11 781 383,46	588 948,61	12 370 332,07
Szkoła Podstawowa w Daszewicach	ul.Szkolna 16	2 324 667,28	79 765,37	2 404 432,65
Zespół Szkół w Krośnie	ul.Krasickiego/Strzelecka	8 613 079,54	3 936,00	8 617 015,54
Przedszkole w Krośnie	ul.Główna 43	553 727,08	0,00	553 727,08
Szkoła Podstawowa w Krosinku	ul.Wiejska 43	6 856 644,37	418 845,85	7 275 490,22
Szkoła Podstawowa w Rogalinku	ul. Poznańska 19	3 802 369,00	0,00	3 802 369,00
Szkoła Podstawowa w Rogalinie	ul. Poznańska 8	1 958 549,74	0,00	1 958 549,74
Budynek Gimnazjum w Rogalinie	ul. Poznańska 2	1 937 777,00	0,00	1 937 777,00



Szkoła Podstawowa w Pecnej - budynek po gimnazjum	ul.Główna 20	1 312 787,99	0,00	1 312 787,99
Szkoła Podstawowa w Pecnej	ul.Szkolna 19	463 060,94	0,00	463 060,94
Przedszkole nr 2 w Mosinie	ul.Powstańców Wlkp.1	614 067,97	0,00	614 067,97
Przedszkole nr 3 w Mosinie	ul.Topolowa 6	504 606,41	0,00	504 606,41
Przedszkole nr 4 w Mosinie	ul.Kasprowicza 28	968 060,31	137 703,08	1 105 763,39
Przedszkole w Wiórku	ul.Szkolna 11	2 138 320,57	0,00	2 138 320,57
<b>Razem:</b>		<b>58 977 896,10</b>	<b>1 229 198,91</b>	<b>60 207 095,01</b>

Tabela nr 14c.  
Obiekty mieszkalne

dane jednostkowe – UM Mosina

<b>Obiekty mieszkalne w Gminie Mosina</b> stan na dzień 31.12.2020 r. wg ewidencji środków trwałych				
		Stan 31.12.2019	Zmiana 2020	Stan 31.12.2020
Budynek mieszkalny Borkowice	Borkowice 25	46 617,00	0,00	46 617,00
Budynek mieszkalny Krosno	ul. Główna 43	95 744,00	0,00	95 744,00
Budynek mieszkalny Krosno	ul.Główna 25a	191 085,00	0,00	191 085,00
Budynek mieszkalny Krosinko	ul.Wiejska 45	89 584,00	0,00	89 584,00
Budynek mieszkalny Mieczewo	ul.Rogalińska	23 427,00	0,00	23 427,00
Budynek mieszkalny Mieczewo	ul.Szeroka 4	17 839,00	0,00	17 839,00
Budynek mieszkalny Babki	Babki	24 787,00	-24 787,00	0,00
Budynek mieszkalny m1 Pecna	ul.Główna 18	57 463,00	0,00	57 463,00
Budynek mieszkalny m2 Pecna	ul.Główna 18	47 798,00	0,00	47 798,00
Budynek mieszkalny Pecna	ul.Szkolna 19	64 239,00	0,00	64 239,00
Budynek mieszkalny Dymaczewo Stare	ul.Podgórna 10	21 106,00	0,00	21 106,00
Budynek mieszkalny Rogalin	ul.Szkolna 1	124 294,00	0,00	124 294,00
Budynek mieszkalny Rogalinek	ul.Poznańska 19	39 019,00	0,00	39 019,00
Budynek mieszkalny Wiórek	ul.Szkolna 11	548 549,03	0,00	548 549,03
Budynek mieszkalny Nowinki	ul.Powst.Wlkp.3	75 731,00	0,00	75 731,00

Budynek z mieszkaniami socjalnymi w Krośnie	ul. Główna 25b	1 133 843,79	0,00	1 133 843,79
Budynek mieszkalny Mosina	ul.Krotowskiego 11	110 061,00	0,00	1 10 061,00
Budynek mieszkalny Mosina	ul.Krotowskiego 16	729 371,00	0,00	729 371,00
Budynek mieszkalny Mosina	ul.Krotowskiego 16B	99 985,00	0,00	99 985,00
Budynek mieszkalny Mosina	ul.Krotowskiego 16D	100 309,00	0,00	100 309,00
Budynek mieszkalny Mosina	ul.Krotowskiego 16C	274 368,00	0,00	274 368,00
Budynek mieszkalny Mosina	ul.Mickiewicza 1	213 981,00	0,00	213 981,00
Budynek mieszkalny Mosina	ul.Mickiewicza 42	69 802,00	0,00	69 802,00
Budynek mieszkalny Mosina	ul.Pożegowska 9	685 744,00	0,00	685 744,00
Budynek mieszkalny Mosina	ul.Pożegowska 10a	328 378,00	0,00	328 378,00
Budynek mieszkalny Mosina	ul.Pożegowska 10	127 004,00	0,00	127 004,00
Budynek mieszkalny Mosina	ul.Pożegowska 11	249 110,00	0,00	249 110,00
Budynek mieszkalny Mosina	ul.Pożegowska 12	214 578,00	0,00	214 578,00
Budynek mieszkalny Mosina	ul.Pożegowska 17	742 895,00	0,00	742 895,00
Budynek mieszkalny Mosina	ul.Fiedlera 3	366 873,00	0,00	366 873,00
Budynek mieszkalny Mosina	ul.Dworcowa 3a	398 073,00	0,00	398 073,00
Budynek mieszkalny Mosina	ul.Śremska 14	727 553,00	0,00	727 553,00
Budynek mieszkalny Mosina	ul.Sowiniecka 6c	708 877,00	0,00	708 877,00
Budynek mieszkalny Mosina	ul.Sowiniecka 75	150 823,00	0,00	150 823,00
Budynek mieszkalny Mosina	ul.Pożegowska 3	112 067,00	0,00	112 067,00
Budynek mieszkalny Mosina	ul.Pożegowska 3b	26 924,00	0,00	26 924,00
Budynek mieszkalny Mosina	ul.Pożegowska 3a	107 072,00	0,00	107 072,00
Budynek mieszkalny Mosina m1	ul.Szkolna 1	63 463,00	0,00	63 463,00
Budynek mieszkalny Mosina m2	ul.Szkolna 1	49 116,00	0,00	49 116,00
Budynek mieszkalny Mosina m1	ul.Kasprowicza 28	40 328,00	0,00	40 328,00
Budynek mieszkalny Mosina m2	ul.Kasprowicza 28	26 845,00	0,00	26 845,00
Budynek mieszkalny Mosina m1	ul.Krotowskiego 14	82 292,00	0,00	82 292,00
Budynek mieszkalny Mosina m2	ul.Krotowskiego 14	77 300,00	0,00	77 300,00

Budynek mieszkalny Mosina	ul.Szosa Poznańska 30	6 694,00	0,00	6 694,00
Budynek mieszkalny Mosina m1	ul.Słowackiego 7	34 916,00	0,00	34 916,00
Budynek mieszkalny Mosina m2	ul.Słowackiego 7	28 568,00	0,00	28 568,00
Budynek mieszkalny Mosina m1	ul.Nowa 7	59 898,00	0,00	59 898,00
Budynek mieszkalny Mosina m2	ul.Nowa 7	59 898,00	0,00	59 898,00
Budynek mieszkalny Mosina m3	ul.Nowa 7	59 898,00	0,00	59 898,00
Budynek mieszkalny Mosina m4	ul.Nowa 7	49 081,00	0,00	49 081,00
Budynek mieszkalny Mosina m5	ul.Nowa 7	48 880,00	0,00	48 880,00
Budynek mieszkalny Mosina	Pl.20 Października 27	64 145,00	0,00	64 145,00
Budynek mieszkalny Mosina	Pl.20 Października 27	42 330,00	0,00	42 330,00
Budynek mieszkalny Mosina	Pl.20 Października 27	64 326,00	0,00	64 326,00
Budynek mieszkalny Mosina	ul.Poznańska 18	371 858,00	0,00	371 858,00
Budynek mieszkalny Mosina	ul.Leśna 31	207 500,00	0,00	207 500,00
Mieszkanie TBS Krosno	ul.Boczna	40 147,90	0,00	40 147,90
<b>Razem:</b>		<b>10 622 457,72</b>	<b>-24 787,00</b>	<b>10 597 670,72</b>

Tabela nr 14d.

Obiekty gospodarcze i garaże

dane jednostkowe – UM Mosina

<b>Obiekty gospodarcze/garaże w Gminie Mosina</b>				
stan na dzień 31.12.2020 r. wg ewidencji środków trwałych				
		<b>Stan 31.12.2019</b>	<b>Zmiana 2020</b>	<b>Stan 31.12.2020</b>
Budynek Nowinki	ul.Powstańców Wlkp. 3	8 722,50	0,00	8 722,50
Budynek Dymaczewo Stare	ul.Podgórna 10	17 139,00	0,00	17 139,00
Budynek Mieczewo	ul.Szeroka 4	4 500,00	0,00	4 500,00
Budynek Krosinko	ul.Wiejska 45	6 920,00	0,00	6 920,00
Budynek Rogalin	ul.Szkolna 1	17 372,00	0,00	17 372,00
Budynek Rogalinek	ul.Północna 25	7 736,20	0,00	7 736,20
Budynek Daszewice przy szkole	Ul.Poznańska	14 051,60	0,00	14 051,60
Budynek Mosina	ul.Krotowskiego 16D	5 904,00	0,00	5 904,00
Budynek Mosina	ul.Mickiewicza 1	16 636,00	0,00	16 636,00

Budynek Mosina	ul.Pożegowska 9	21 549,00	0,00	21 549,00
Budynek Mosina	ul.Pożegowska 10a	28 082,00	0,00	28 082,00
Budynek Mosina	ul.Pożegowska 11	1 771,00	0,00	1 771,00
Budynek Mosina	ul.Pożegowska 12	23 477,00	0,00	23 477,00
Budynek Mosina	ul.Pożegowska 17	22 805,00	0,00	22 805,00
Budynek Mosina	ul.Śremska 14	23 191,00	0,00	23 191,00
Budynek Mosina	ul.Pożegowska 3a	3 416,00	0,00	3 416,00
Budynek Mosina	ul.Pożegowska 3b	7 890,00	0,00	7 890,00
Budynek Mosina	ul.Pożegowska 3b	14 432,00	0,00	14 432,00
Budynek Mosina	ul.Poznańska 18	50 471,00	0,00	50 471,00
Budynek Mosina	ul.Leśna 31	32 404,00	0,00	32 404,00
<b>Razem:</b>		<b>328 469,30</b>	<b>0,00</b>	<b>328 469,30</b>

Tabela nr 14e.

Świetlice i budynki wielofunkcyjne

dane jednostkowe – UM Mosina

<b>Świetlice/budynki wielofunkcyjne w Gminie Mosina</b>				
stan na dzień 31.12.2020 r. wg ewidencji środków trwałych				
		<b>Stan 31.12.2019</b>	<b>Zmiana 2020</b>	<b>Stan 31.12.2020</b>
Budynek w Krosinku	Ul.Stęszewska 28	681 514,01	59 406,45	740 920,46
Budynek w Czapurach	ul.Poznańska 76	128 771,35	0,00	128 771,35
Budynek w Mieczewie	ul.Szeroka 3	212 386,64	0,00	212 386,64
Budynek w Świątnikach	ul.Kórnicka 8a	342 979,25	0,00	342 979,2
Budynek w Borkowicach	Borkowice 25	465 225,03	20 575,56	485 800,59
Budynek w Sowinkach	Sowinki 1 C	137 339,64	0,00	137 339,64
Budynek w Daszewicach	ul.Piotrowska 5	401 097,89	140 487,51	541 585,40
Budynek w Dymaczewie Nowym	ul.Witosa 11	74 549,17	0,00	74 549,17
Budynek w Dymaczewie Starym	ul.Bajera 28	26 354,54	0,00	26 354,54
Budynek w Wiórku	ul.Podleśna 12	206 128,51	0,00	206 128,51
Budynek w Rogalinku	ul.Kościelna 1-3	350 380,07	510 512,82	860 892,89
Budynek w Czapurach	ul.Poznańska 78/80	1 880 561,99	5 904,98	1 886 466,97

Budynek w Krośnie	ul.Piaskowa	1 140 345,71	44 693,50	1 185 039,21
Budynek w Nowinkach	ul.Powst.Wlkp.3	243 923,99	0,00	243 923,99
Budynek w Pecnej	ul.Główna 50	3 371 841,69	242 814,74	3 614 656,43
<b>Razem:</b>		<b>9 663 399,48</b>	<b>1 024 395,56</b>	<b>10 687 795,04</b>

Tabela nr 14f.

Budynki na potrzeby Ochotniczych Straży Pożarnych

dane jednostkowe – UM Mosina

<b>Budynki na potrzeby Ochotniczych Straży Pożarnych w Gminie Mosina</b>				
stan na dzień 31.12.2020 r. wg ewidencji środków trwałych				
		Stan na 31.12.2019	Zmiana 2020	Stan na 31.12.2020
Budynek OSP w Pecnej	ul.Główna 18	229 117,00	0,00	229 117,00
Budynek OSP w Mosinie	ul.Śremska	3 233 640,19	0,00	3 233 640,19
Budynek OSP w Krajkowie	Krajkowo 24 a	158 942,96	0,00	158 942,96
Budynek OSP w Nowinkach	ul. Powstańców Wlkp. 17	355 810,48	0,00	355 810,48
Budynek OSP w Radzewicach	ul. Długa 17	446 710,83	0,00	446 710,83
Garaż OSP w Radzewicach	ul. Długa 17	14 944,50	0,00	14 944,50
Budynek OSP w Żabinku	Żabinko 33	270 792,10	61 746,00	332 538,10
<b>Razem:</b>		<b>4 709 958,06</b>	<b>61 746,00</b>	<b>4 771 704,06</b>

Tabela nr 14g.

Wiaty

dane jednostkowe – UM Mosina

<b>Wiaty w Gminie Mosina</b>				
stan na dzień 31.12.2020 r. wg ewidencji środków trwałych				
		Stan na 31.12.2019	Zmiana 2020	Stan 31.12.2020
Wiata przystankowa	Krosinko	4 323,45	0,00	4 323,45
Wiata przystankowa	Krosno	3 807,22	0,00	3 807,22
Wiata przystankowa	Mosina u.Strzelecka	3 807,21	0,00	3 807,21
Wiata przystankowa	Mosina ul.Dworcowa	13 441,96	0,00	13 441,96
Wiata przystankowa	Mosina ul.Dworcowa	13 441,96	0,00	13 441,96
Wiata przystankowa	Czapury	3 226,94	0,00	3 226,94
Wiata przystankowa	Babki	3 226,93	0,00	3 226,93
Wiata przystankowa	Bolesławiec	4 899,54		

			0,00	4 899,54
Wiata przystankowa	Baranówko	4 534,94	0,00	4 534,94
Wiata przystankowa	Nowinki	3 945,68	0,00	3 945,68
Wiata przystankowa	Krosinko	5 977,30	0,00	5 977,30
Wiata przystankowa	Świątniki	10 531,80	0,00	10 531,80
Wiata przystankowa	Sasinowo	5 300,29	0,00	5 300,29
Wiata drewniana	Babki	12 249,78	0,00	12 249,78
Wiata drewniana	Żabinko	11 759,50	0,00	11 759,50
Wiata drewniana	Daszewice	16 000,00	0,00	16 000,00
Wiata drewniana	Plac zabaw Rogalin ul.Nowa	10 879,50	0,00	10 879,50
Wiata drewniana	Plac zabaw Rogalin ul.Szkolna	10 879,50	0,00	10 879,50
Wiata rowerowa	Rogalinek	37 545,00	0,00	37 545,00
<b>Razem:</b>		<b>179 778,50</b>	<b>0,00</b>	<b>179 778,50</b>

Tabela nr 14h.  
Inne budynki

dane jednostkowe – UM Mosina

<b>Inne budynki w Gminie Mosina</b>				
stan na dzień 31.12.2020 r. wg ewidencji środków trwałych				
		Stan 31.12.2019	Zmiana 2020	Stan 31.12.2020
Budynek Urząd Miejski w Mosinie	Plac 20 Października 1	1 098 010,39	289 510,44	1 098 010,39
Budynek bazy ZHP Rogalinek	ul.Północna 25	135 039,00	0,00	135 039,00
Budynek w Mosinie	ul.Wawrzyniaka 1	22 583,50	0,00	22 583,50
Budynek w Mosinie	ul.Dworcowa 3	1 491 594,14	0,00	1 491 594,14
Budynek w Mosinie	Ul.Krotowskiego 16	790 771,10	0,00	790 771,10
Budynek w Mosinie	ul.Wiosny Ludów 5	352 000,00	0,00	352 000,00
Zielony Rynek w Mosinie	ul.Farbiarska	1 252 538,55	0,00	1 252 538,55
Budynek w Mosinie	ul.Kościelna 2	165 690,14	0,00	165 690,14
Budynek w Nowinkach (po szkole)	ul.Powstańców Wlkp.	63 238,40	0,00	63 238,40
Budynek w Dymaczewie Starym	ul.Szkolna 4	398 066,80	0,00	398 066,80
Budynek w Rogalinku	ul.Kościelna 3	150 895,69	0,00	150 895,69

Budynek w Pecnej	ul.Szkolna 19	508 438,24	0,00	508 438,24
<b>Razem:</b>		<b>6 428 865,95</b>	<b>289 510,44</b>	<b>6 718 376,39</b>

### I.2.3 Obiekty inżynierii lądowej i wodnej

#### Grupa 2 KŚT

Grupa 2 KŚT „Obiekty inżynierii lądowej i wodnej” obejmuje obiekty budowlane naziemne i podziemne o charakterze stałym niesklasyfikowane jako budynki.

Wartość w poz. Obiekty inżynierii lądowej i wodnej ( grupa 2) - na koniec 2020 roku wykazano w kwocie netto 83 904 780,32 zł. Wartość ta jest wyższa od wartości na koniec roku 2019 o 591 215,04 zł.

*Tabela nr 15.*

*Obiekty inżynierii lądowej i wodnej w Gminie Mosina w latach 2019-2020*

L.p.	Wyszczególnienie	Grupa	ROK 2019 netto	ROK 2020 netto	Zmiana wartości netto
1.	Obiekty inżynierii lądowej i wodnej	(grupa 2)	83 313 565,28	83 904 780,32	591 215,04

Wartość umorzeń wynosi 54.145.954,40 zł

Wartość brutto budynków w roku 2019 → 131.764.880,33 zł

Wartość brutto budynków w roku 2020 → 138.050.734,72 zł

Zmiana wartości 6.285.854,39 zł

*Tabela nr 16.*

*Zwiększenia i zmniejszenia w grupie Obiekty inżynierii lądowej i wodnej w Gminie Mosina w roku 2020*

L.P.	NAZWA ZADANIA	WARTOŚĆ
1	Sieć wodociągowa Czapury ul. Dębowa	116 613,04
2	Sieć wodociągowa Czapury ul. Lipowa	102 027,88
3	Sieć wodociągowa Czapury ul. Poznańska	129 045,50
4	Sieć wodociągowa Daszewice ul. Dolna	88 438,00

5	Sieć wodociągowa Rogalin Polesie	62 532,08
6	Sieć wodociągowa Rogalinek ul. Wodna	19 800,00
7	Kanalizacja deszczowa Daszewice ul. Poznańska	389 384,67
8	Oświetlenie uliczne Borkowice ul. Łubinowa, Makowa i Chabrowa	5 517,85
9	Oświetlenie uliczne Borkowice ul. Mosińska	37 719,85
10	Oświetlenie uliczne Czapury	221 031,00
11	Oświetlenie uliczne Daszewice ul. Żwirowa	29 242,94
12	Oświetlenie uliczne Drużyna ul. Wierzbowa	18 928,34
13	Oświetlenie uliczne Dymaczewo Nowe ul. Radosna	23 456,10
14	Oświetlenie uliczne Dymaczewo Stare ul. Czereśniowa, Brzozowa i Sosnowa	45 222,00
15	Oświetlenie uliczne Krosinko ul. Skrzynka	17 866,50
16	Oświetlenie uliczne Radzewice ul. Ogrodowa	51 998,89
17	Oświetlenie uliczne Rogalin ul. Prezydialna	14 068,49
18	Oświetlenie uliczne Sasinowo ul. Leśna	4 876,49
19	Oświetlenie uliczne Sowinki Nad Lasem	9 630,25
20	Oświetlenie uliczne Sowinki ul. Miętowa	19 657,50
21	Oświetlenie uliczne Świątyniki ul. Śremska	40 381,19
22	Oświetlenie uliczne Wiórek ul. Podleśna	19 543,34
23	Oświetlenie uliczne Mosina ul. Pożegowska Kąpielisko Glinianki	25 215,00
24	Chodnik Dymaczewo Stare ul. Bajera	98 599,02
25	Chodnik Żabinko	151 952,58
26	Droga Sowinki	42 156,99
27	Mosina ulica Brzechwy	3 121 345,90
28	Mosina ulica Długa	477 596,09
29	Plac zabaw Os.nr 6 Glinianki	50 000,00
30	Plac zabaw ul. Nizinna w Mosinie	4 800,00
31	Plac zabaw w Babkach	36 205,05



32	Plac zabaw w Czapurach dz.267	59 532,00
33	Plac zabaw Drużyna ul. Piaskowa	50 559,43
34	Plac zabaw Dymaczewo Stare	35 371,66
35	Plac zabaw Rogalinek	799,50
36	Plac zabaw Sasinowo	1 032,00
37	Boisko sportowe Dymaczewo Nowe	11 384,00
38	Boisko sportowe Krajkowo	5 000,00
39	Amfiteatr przy Szkole Podstawowej nr 2 w Mosinie	36 040,00
40	Zagospodarowanie terenu w Czapurach	10 000,00
41	Parking Kąpielisko Glinianki	55 012,50
42	Zestaw zabawowy Pecna ul. Strażacka	28 400,00
43	Sygnalizacja świetlna w Czapurach ul. Poznańska i Żurawinowa	435 583,27
44	Sygnalizacja świetlna w Czapurach ul. Poznańska i Żurawinowa - przekazanie do Powiatu Poznańskiego	-435 583,27
45	Ścieżka edukacyjna Osowa Góra	251 931,00
46	Ścieżka dydaktyczna pieszo-rowerowa Glinianki	46 923,51
47	Kładka na Kanale Mosińskim	132 891,66
48	Teren rekreacyjny po północnej stronie Kanału Mosińskiego	36 900,00
49	Boisko sportowe w Babkach	49 224,60
	<b>RAZEM:</b>	<b>6 285 854,39</b>

Tabela nr 17.

Obiekty inżynierii lądowej i wodnej w Gminie Mosina w-g ich użyteczności

dane jednostkowe – UM Mosina

Obiekty inżynierii lądowej i wodnej (gr.2 KŚT) w Gminie Mosina	Wartość 2019	Zmiana wartości 2020	Wartość 2020
Przyłącza wodociągowe i kanalizacyjne	43 065 478,86	907 841,17	43 973 320,03
Oświetlenie uliczne	6 212 722,22	584 355,73	6 797 077,95
Chodniki	8 932 152,36	250 551,60	9 182 703,96
Drogi, ulice	56 529 918,71	3 641 098,98	60 171 017,69
Place, boiska	6 058 171,92	303 908,24	6 362 080,16
Inne obiekty	10 966 436,26	598 098,67	11 564 534,93
<b>Razem:</b>	<b>131 764 880,33</b>	<b>6 285 854,39</b>	<b>138 050 734,72</b>

Wykres nr 3

Obiekty inżynierii lądowej i wodnej według ich użyteczności na dzień 31.12.2020 roku

## Obiekty inżynierii lądowej

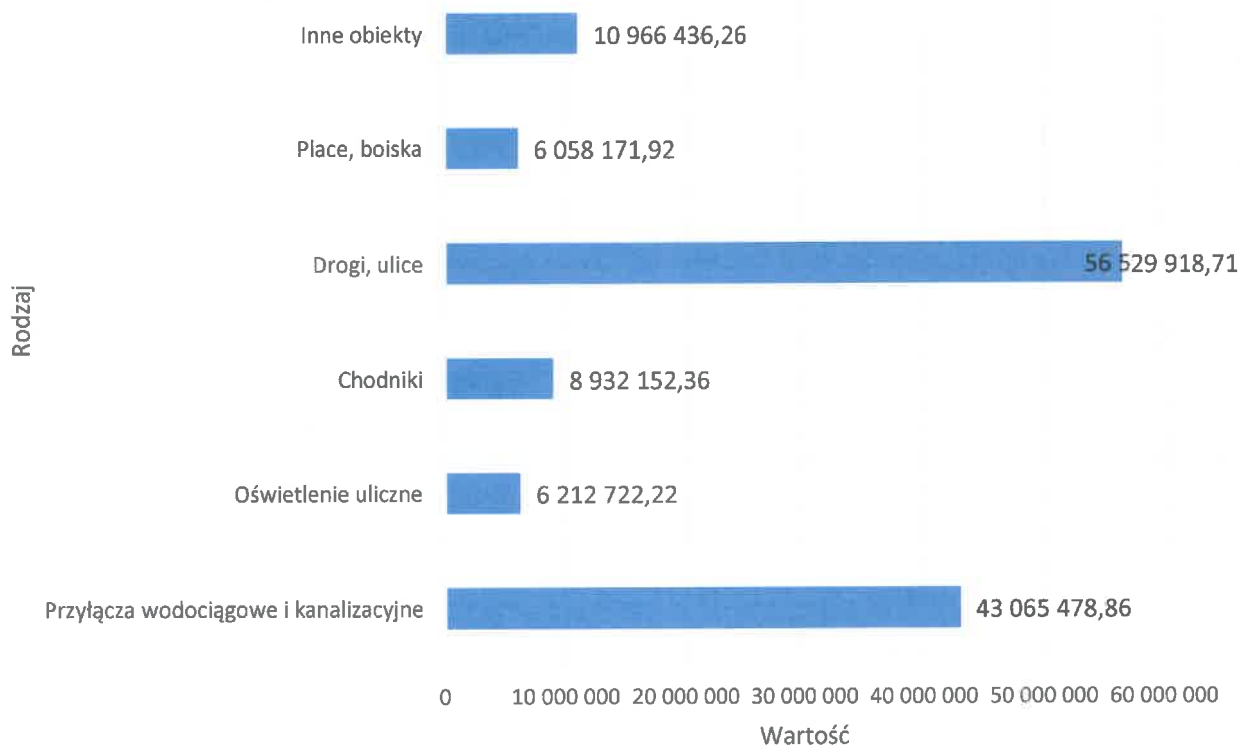

<b>Przyłącza wodociągowe i kanalizacyjne w Gminie Mosina</b>				
stan na dzień 31.12.2020 r. wg ewidencji środków trwałych				
		<b>Stan 31.12.2019</b>	<b>Zmiana 2020</b>	<b>Stan 31.12.2020</b>
Przyłącze wodociągowe-tereny wiejskie	Bolesławiec	51 772,26	0,00	51 772,26
Przyłącze wodociągowe-tereny wiejskie	Czapury ul. Dębowa	0,00	116 613,04	116 613,04
Przyłącze wodociągowe-tereny wiejskie	Czapury ul. Lipowa	0,00	102 027,88	102 027,88
Przyłącze wodociągowe-tereny wiejskie	Czapury ul. Poznańska	0,00	129 045,50	129 045,50
Przyłącze wodociągowe-tereny wiejskie	Daszewice ul. Dolna	0,00	88 438,00	88 438,00
Przyłącze wodociągowe-tereny wiejskie	Drużyna	347 524,58	0,00	347 524,58
Przyłącze wodociągowe-tereny wiejskie	Drużyna ul.Graniczna	41 946,01	0,00	41 946,01
Przyłącze wodociągowe-tereny wiejskie	Dymaczewo Nowe	29 849,60	0,00	29 849,60
Przyłącze wodociągowe-tereny wiejskie	Dymaczewo Stare ul.Boczna od Czereśniowej	45 534,99	0,00	45 534,99
Przyłącze wodociągowe-tereny wiejskie	Dymaczewo Stare ul.Czereśniowa, Brzozowa	226 054,53	0,00	226 054,53
Przyłącze wodociągowe-tereny wiejskie	Głuszyna Leśna	472 612,56	0,00	472 612,56
Przyłącze wodociągowe-tereny wiejskie	Krosinko	14 278,40	0,00	14 278,40
Przyłącze wodociągowe-tereny wiejskie	Krosinko ul.Wierzbowa	81 282,08	0,00	81 282,08
Przyłącze wodociągowe-tereny wiejskie	Krosno ul.Wiosenna, Jesienna	203 567,00	0,00	203 567,00
Przyłącze wodociągowe-tereny wiejskie	Mieczewo rejon ul.Rogalińskiej	28 000,00	0,00	28 000,00
Przyłącze wodociągowe-tereny wiejskie	Mieczewo-Radzewice	382 206,67	0,00	382 206,67

Przyłącze wodociągowe-tereny wiejskie	Radzewice	5 013,52	0,00	5 013,52
Przyłącze wodociągowe-tereny wiejskie	Rogalin	65 413,19	0,00	65 413,19
Przyłącze wodociągowe-tereny wiejskie	Rogalin-Polesie	62 095,69	62 532,08	124 627,77
Przyłącze wodociągowe-tereny wiejskie	Rogalinek ul. Wodna	0,00	19 800,00	19 800,00
Przepompownia wody - tereny wiejskie	Świątniki	92 493,25	0,00	92 493,25
Przyłącze wodociągowe-tereny wiejskie	Wiórek-Czapury	1 039 985,00	0,00	1 039 985,00
Przyłącze wodociągowe-tereny wiejskie	Żabinko	5 013,52	0,00	5 013,52
Przyłącze wodociągowe w Mosinie	ul.Brandysa	34 999,48	0,00	34 999,48
Przyłącze wodociągowe w Mosinie	ul.Bukowa	55 034,99	0,00	55 034,99
Przyłącze wodociągowe w Mosinie	ul.Gajowa	69 885,09	0,00	69 885,09
Przyłącze wodociągowe w Mosinie	ul.Nałkowskiej, Żeromskiego	130 909,46	0,00	130 909,46
Przyłącze wodociągowe w Mosinie	ul.Orzeszkowej	108 633,99	0,00	108 633,99
Przyłącze wodociągowe w Mosinie	ul.Platanowa	110 999,84	0,00	110 999,84
Przyłącze wodociągowe w Mosinie	ul.Sowiniecka w kierunku Śremskiej	105 346,61	0,00	105 346,61
Kanalizacja deszczowa - tereny wiejskie	Czapury ul.Kręta	24 290,00	0,00	24 290,00
Kanał deszczowy - tereny wiejskie	Daszewice ul.Rogalińska	97 240,84	0,00	97 240,84
Kanalizacja deszczowa - tereny wiejskie	Daszewice ul. Poznańska	0,00	389 384,67	389 384,67
Kanalizacja deszczowa - tereny wiejskie	Daszewice ul.Szkolna	92 026,25	0,00	92 026,25
Kanalizacja deszczowa - tereny wiejskie	Krosinko	2 919 921,86	0,00	2 919 921,86

Kanalizacja deszczowa - tereny wiejskie	Krosno ul.Polna	1 418 023,24	0,00	1 418 023,24
System odwadniający - tereny wiejskie	Pecna	949 057,07	0,00	949 057,07
Kanalizacja deszczowa w Mosinie	ul.Torowa, Jesionowa,Cisowa,Dębowa, Strzałowa	2 521 596,49	0,00	2 521 596,49
Kanalizacja sanitarna w Mosinie	ul.Czarnokurz	4 166 469,28	0,00	4 166 469,28
Kanalizacja sanitarna w Mosinie	ul.Fredry	196 378,20	0,00	196 378,20
Kanalizacja sanitarna w Mosinie	ul.Krótką	327 183,41	0,00	327 183,41
Kanalizacja sanitarna w Mosinie	ul.Orzeszkowej	105 684,36	0,00	105 684,36
Kanalizacja deszczowa w Mosinie	ul.Poziomkowa	49 815,00	0,00	49 815,00
Kanalizacja sanitarna w Mosinie	ul.Pożegowo	8 697 129,01	0,00	8 697 129,01
Kanalizacja sanitarna - tereny wiejskie	Krosinko	482 222,61	0,00	482 222,61
Kanalizacja sanitarna - tereny wiejskie	Krosno	113 418,08	0,00	113 418,08
Kanalizacja sanitarna - tereny wiejskie	Sowinki,Krajkowo,Rogalinek, Sasinowo	15 869 343,97	0,00	15 869 343,97
Kanalizacja,wodociąg - tereny wiejskie	Nowinki	47 515,87	0,00	47 515,87
Kanalizacja,wodociąg w Mosinie	ul.Konopnickiej,Orzeszkowej	31 774,81	0,00	31 774,81
Kanalizacja,wodociąg w Mosinie	ul.Krotowskiego	107 807,29	0,00	107 807,29
Kanalizacja,wodociąg w Mosinie	ul.Krzywoustego	65 340,04	0,00	65 340,04
Kanalizacja,wodociąg w Mosinie	ul.Mieszka I, Strzelecka i Polna	492 441,95	0,00	492 441,95
Kanalizacja,wodociąg w Mosinie	ul.Żeromskiego,Nałkowskiej	480 346,92	0,00	480 346,92
<b>Razem:</b>		<b>43 065 478,86</b>	<b>907 841,17</b>	<b>43 973 320,03</b>

<b>Oświetlenie uliczne w Gminie Mosina</b>				
stan na dzień 31.12.2020 r. wg ewidencji środków trwałych				
		Stan 31.12.2019	Zmiana 2020	Stan 31.12.2020
Oświetlenie uliczne -tereny wiejskie	Babki	36 703,96	0,00	36 703,96
Oświetlenie uliczne -tereny wiejskie	Babki ul.Gromadzka	32 191,58	0,00	32 191,58
Oświetlenie uliczne -tereny wiejskie	Borkowice	40 686,62	0,00	40 686,62
Oświetlenie uliczne -tereny wiejskie	Borkowice ul.Łubinowa,Makowa i Chabrowa	73 527,85	5 517,85	79 045,70
Oświetlenie uliczne -tereny wiejskie	Borkowice ul. Mosińska	0,00	37 719,85	37 719,85
Oświetlenie uliczne -tereny wiejskie	Czapury	24 210,54	0,00	24 210,54
Oświetlenie uliczne -tereny wiejskie	Czapury	0,00	221 031,00	221 031,00
Oświetlenie uliczne -tereny wiejskie	Czapury ul.Dębowa i Brzozowa	29 786,91	0,00	29 786,91
Oświetlenie uliczne -tereny wiejskie	Czapury ul.Jodłowa	30 063,67	0,00	30 063,67
Oświetlenie uliczne -tereny wiejskie	Czapury ul.Poznańska	34 270,53	0,00	34 270,53
Oświetlenie uliczne -tereny wiejskie	Czapury ul.Poznańska	44 027,28	0,00	44 027,28
Oświetlenie uliczne -tereny wiejskie	Daszewice ul.Lipowa,Klonowa	79 923,18	0,00	79 923,18
Oświetlenie uliczne -tereny wiejskie	Daszewice ul.Piaskowa	35 934,90	0,00	35 934,90
Oświetlenie uliczne -tereny wiejskie	Daszewice ul.Poznańska	79 245,04	0,00	79 245,04
Oświetlenie uliczne -tereny wiejskie	Daszewice ul.Słoneczna,Pogodna	83 473,53	0,00	83 473,53
Oświetlenie uliczne -tereny wiejskie	Daszewice ul.Szkolna	18 466,43	0,00	18 466,43
Oświetlenie uliczne -tereny wiejskie	Daszewice ul. Żwirowa	0,00	29 242,94	29 242,94
Oświetlenie uliczne -tereny wiejskie	Drużyna ul.Choinkowa	111 314,95	0,00	111 314,95
Oświetlenie uliczne -tereny wiejskie	Drużyna ul.Piaskowa, Cicha, Borkowice, ul.Krańcowa	90769,35	0,00	90769,35
Oświetlenie uliczne -tereny wiejskie	Drużyna ul.Piaskowa i Wspólna	51 445,85	0,00	51 445,85
Oświetlenie uliczne -tereny wiejskie	Drużyna ul.Widokowa	41 687,99	0,00	41 687,99
Oświetlenie uliczne -tereny wiejskie	Drużyna ul. Wierzbowa	0,00	18 928,34	18 928,34
Oświetlenie uliczne -tereny wiejskie	Drużyna-Borkowice ul.Krańcowa i Wierzbowa	37 497,96	0,00	37 497,96

Oświetlenie uliczne -tereny wiejskie	Dymaczewo Nowe ul.Pogodna	82 627,17	0,00	82 627,17
Oświetlenie uliczne -tereny wiejskie	Dymaczewo Nowe ul. Radosna	0,00	23 456,10	23 456,10
Oświetlenie uliczne -tereny wiejskie	Dymaczewo Stare ul.Bajera	30 355,76	0,00	30 355,76
Oświetlenie uliczne -tereny wiejskie	Dymaczewo Stare ul.Czereśniowa,Brzozowa, Sosnowa	89 708,21	45 222,00	134 930,21
Oświetlenie uliczne -tereny wiejskie	Dymaczewo Stare ul.Nad Stawem	50 152,89	0,00	50 152,89
Oświetlenie uliczne -tereny wiejskie	Dymaczewo Stare ul.Podgórna	33 510,93	0,00	33 510,93
Oświetlenie uliczne -tereny wiejskie	Krajkowo	25 206,60	0,00	25 206,60
Oświetlenie uliczne -tereny wiejskie	Krajkowo ul.Leśna	17 573,22	0,00	17 573,22
Oświetlenie uliczne -tereny wiejskie	Krosinko ul.Górecka	81 117,78	0,00	81 117,78
Oświetlenie uliczne -tereny wiejskie	Krosinko ul.Kozakowa	38 264,87	0,00	38 264,87
Oświetlenie uliczne -tereny wiejskie	Krosinko ul.Leśna	22 258,90	0,00	22 258,90
Oświetlenie uliczne -tereny wiejskie	Krosinko ul.Lipowa	66 106,72	0,00	66 106,72
Oświetlenie uliczne -tereny wiejskie	Krosinko ul.Ludwikowska	64 968,00	0,00	64 968,00
Oświetlenie uliczne -tereny wiejskie	Krosinko ul.Nad Potokiem, Wierzbowa i Cicha	124 057,69	0,00	124 057,69
Oświetlenie uliczne -tereny wiejskie	Krosinko ul. Skrzynka	0,00	17 866,50	17 866,50
Oświetlenie uliczne -tereny wiejskie	Krosinko ul.Piaskowa i Zamoyskiego	35 148,27	0,00	35 148,27
Oświetlenie uliczne -tereny wiejskie	Krosinko ul.Wodziczki	17 047,40	0,00	17 047,40
Oświetlenie uliczne -tereny wiejskie	Krosno ul.Boczna	91 164,67	0,00	91 164,67
Oświetlenie uliczne -tereny wiejskie	Krosno ul.Główna	157 917,80	0,00	157 917,80
Oświetlenie uliczne -tereny wiejskie	Krosno ul.Leśna	20 198,50	0,00	20 198,50
Oświetlenie uliczne -tereny wiejskie	Krosno ul.Miodowa	31 825,58	0,00	31 825,58
Oświetlenie uliczne -tereny wiejskie	Krosno ul.Olszynkowa,Krótką	40 920,00	0,00	40 920,00
Oświetlenie uliczne -tereny wiejskie	Krosno ul.Sosnowa i Słoneczna	30 377,59	0,00	30 377,59
Oświetlenie uliczne -tereny wiejskie	Krosno ul.Tylna,Wiosenna	135 552,40	0,00	135 552,40
Oświetlenie uliczne -tereny wiejskie	Mieczewo ul.Kamionecka	52 266,15	0,00	52 266,15
Oświetlenie uliczne -tereny wiejskie	Mieczewo ul.Modrzewiowa, Swierkowa	38 351,40	0,00	38 351,40
Oświetlenie uliczne -tereny wiejskie	Mieczewo ul.Pogodna, Wichrowa	51 272,08	0,00	51 272,08

Oświetlenie uliczne -tereny wiejskie	Mieczewo ul.Szeroka	37 149,25	0,00	37 149,25
Oświetlenie uliczne -tereny wiejskie	Nowinki ul.Rolna	33 610,34	0,00	33 610,34
Oświetlenie uliczne -tereny wiejskie	Pecna ul.Lipowa	43 118,41	0,00	43 118,41
Oświetlenie uliczne -tereny wiejskie	Pecna ul.Makowa	46 356,98	0,00	46 356,98
Oświetlenie uliczne -tereny wiejskie	Pecna ul.Mosińska	44 284,81	0,00	44 284,81
Oświetlenie uliczne -tereny wiejskie	Pecna ul.Polna	49 908,55	0,00	49 908,55
Oświetlenie uliczne -tereny wiejskie	Radzewice ul.Długa, Sportowa	80 295,06	0,00	80 295,06
Oświetlenie uliczne -tereny wiejskie	Radzewice ul.Konwaliowa	22 738,24	0,00	22 738,24
Oświetlenie uliczne -tereny wiejskie	Radzewice ul.Łąkowa	23 212,04	0,00	23 212,04
Oświetlenie uliczne -tereny wiejskie	Radzewice ul. Ogrodowa	0,00	51 998,89	51 998,89
Oświetlenie uliczne -tereny wiejskie	Radzewice ul.Piaskowa	16 024,54	0,00	16 024,54
Oświetlenie uliczne -tereny wiejskie	Radzewice ul.Wiśniowa	110 666,64	0,00	110 666,64
Oświetlenie uliczne -tereny wiejskie	Rogalin	36 757,72	0,00	36 757,72
Oświetlenie uliczne -tereny wiejskie	Rogalin os.Przy Dębach	40 500,00	0,00	40 500,00
Oświetlenie uliczne -tereny wiejskie	Rogalin Osada	23 157,23	0,00	23 157,23
Oświetlenie uliczne -tereny wiejskie	Rogalin ul.Poznańska	20 121,20	0,00	20 121,20
Oświetlenie uliczne -tereny wiejskie	Rogalin ul.Poznańska	33 655,59	0,00	33 655,59
Oświetlenie uliczne -tereny wiejskie	Rogalin ul.Prezydialna	10 678,34	14 068,49	24 746,83
Oświetlenie uliczne -tereny wiejskie	Rogalinek	4 721,88	0,00	4 721,88
Oświetlenie uliczne -tereny wiejskie	Rogalinek ul.Akacyjowa	29 466,94	0,00	29 466,94
Oświetlenie uliczne -tereny wiejskie	Rogalinek ul.Kostrzewskiego	45 166,89	0,00	45 166,89
Oświetlenie uliczne -tereny wiejskie	Rogalinek ul.Kręta	23 051,67	0,00	23 051,67
Oświetlenie uliczne -tereny wiejskie	Rogalinek ul.Ogrodowa	25 531,83	0,00	25 531,83
Oświetlenie uliczne -tereny wiejskie	Rogalinek ul.Poznańska	57 955,31	0,00	57 955,31
Oświetlenie uliczne -tereny wiejskie	Rogalinek ul.Sikorskiego	29 839,79	0,00	29 839,79
Oświetlenie uliczne -tereny wiejskie	Rogalinek ul.Świerkowa	28 247,96	0,00	28 247,96
Oświetlenie uliczne -tereny wiejskie	Sasinowo ul.Leśna	61 503,82	4 876,49	66 380,31
Oświetlenie uliczne -tereny wiejskie	Sasinowo ul.Wiosenna	36 555,02	0,00	36 555,02



Oświetlenie uliczne -tereny wiejskie	Sowinki	40 390,39	0,00	40 390,39
Oświetlenie uliczne -tereny wiejskie	Sowinki Nad Lasem	25 336,95	9 630,25	34 967,20
Oświetlenie uliczne -tereny wiejskie	Sowinki, Baranówko	31 307,74	0,00	31 307,74
Oświetlenie uliczne -tereny wiejskie	Sowinki ul. Miętowa	0,00	19 657,50	19 657,50
Oświetlenie uliczne -tereny wiejskie	Świątyniki plac zabaw	3 696,15	0,00	3 696,15
Oświetlenie uliczne -tereny wiejskie	Świątyniki ul.Akacyjowa	32 854,00	0,00	32 854,00
Oświetlenie uliczne -tereny wiejskie	Świątyniki ul. Śremska	0,00	40 381,19	40 381,19
Oświetlenie uliczne -tereny wiejskie	Wiórek ul.Działkowa	44 837,38	0,00	44 837,38
Oświetlenie uliczne -tereny wiejskie	Wiórek ul.Makowa	53 046,68	0,00	53 046,68
Oświetlenie uliczne -tereny wiejskie	Wiórek ul. Podleśna	0,00	19 543,34	19 543,34
Oświetlenie uliczne -tereny wiejskie	Wiórek ul.Sosnowa	18 409,34	0,00	18 409,34
Oświetlenie uliczne -tereny wiejskie	Wiórek ul.Szkolna	36 456,75	0,00	36 456,75
Oświetlenie uliczne w Mosinie	Promenada	58 138,70	0,00	58 138,70
Oświetlenie uliczne w Mosinie	ul.Chopina	13 261,34	0,00	13 261,34
Oświetlenie uliczne w Mosinie	ul.Chrobrego,Śmiałego, Krzywoustego	95 582,01	0,00	95 582,01
Oświetlenie uliczne w Mosinie	ul.Czajkowskiego pl.zabaw	28 191,25	0,00	28 191,25
Oświetlenie uliczne w Mosinie	ul.Czwartaków	35 527,25	0,00	35 527,25
Oświetlenie uliczne w Mosinie	ul.Czwartaków, Wrzosowa	57 944,14	0,00	57 944,14
Oświetlenie uliczne w Mosinie	ul.Dworcowa	114 585,23	0,00	114 585,23
Oświetlenie uliczne w Mosinie	ul.Fredry	71 269,19	0,00	71 269,19
Oświetlenie uliczne w Mosinie	ul.Gałczyńskiego	5 877,30	0,00	5 877,30
Oświetlenie uliczne w Mosinie	ul.Gałczyńskiego, Dąbrowskiej	67 510,48	0,00	67 510,48
Oświetlenie uliczne w Mosinie	ul.Głogowa	45 500,00	0,00	45 500,00
Oświetlenie uliczne w Mosinie	ul.Gruszkowa	37 788,77	0,00	37 788,77
Oświetlenie uliczne w Mosinie	ul.Jasna	10 557,64	0,00	10 557,64
Oświetlenie uliczne w Mosinie	ul.Jeziorna pl.zabaw	18 549,63	0,00	18 549,63
Oświetlenie uliczne w Mosinie	ul.K.Odnowiciela	32 757,53	0,00	32 757,53
Oświetlenie uliczne w Mosinie	ul.Kalinowa	2 928,00	0,00	2 928,00

Oświetlenie uliczne w Mosinie	ul.Kalinowa plac zabaw	6 690,04	0,00	6 690,04
Oświetlenie uliczne w Mosinie	ul.Klonowa	22 883,58	0,00	22 883,58
Oświetlenie uliczne w Mosinie	ul.Konopnickiej boisko	219 204,56	0,00	219 204,56
Oświetlenie uliczne w Mosinie	ul.Krasickiego	35 883,44	0,00	35 883,44
Oświetlenie uliczne w Mosinie	ul.Krasickiego	17 582,01	0,00	17 582,01
Oświetlenie uliczne w Mosinie	ul.Krzywoustego	43 831,09	0,00	43 831,09
Oświetlenie uliczne w Mosinie	ul.Matejki	21 134,26	0,00	21 134,26
Oświetlenie uliczne w Mosinie	ul.Mieszka, Śmiałego	54 958,92	0,00	54 958,92
Oświetlenie uliczne w Mosinie	ul.Mostowa	20 209,69	0,00	20 209,69
Oświetlenie uliczne w Mosinie	ul.Nałkowskiej	33 212,09	0,00	33 212,09
Oświetlenie uliczne w Mosinie	ul.Niemcewicz	22 472,10	0,00	22 472,10
Oświetlenie uliczne w Mosinie	ul.Nieżłomnych	35 366,43	0,00	35 366,43
Oświetlenie uliczne w Mosinie	ul.Nizinna	29 538,82	0,00	29 538,82
Oświetlenie uliczne w Mosinie	ul.Norwida	9 832,50	0,00	9 832,50
Oświetlenie uliczne w Mosinie	ul.Obsta,Matejki,Różańskiego ,Cedrowa	111 122,09	0,00	111 122,09
Oświetlenie uliczne w Mosinie	ul.Platanowa	31 943,10	0,00	31 943,10
Oświetlenie uliczne w Mosinie	ul.Porazińskiej	23 620,92	0,00	23 620,92
Oświetlenie uliczne w Mosinie	ul.Powstańców Wlkp.	31 859,65	0,00	31 859,65
Oświetlenie uliczne w Mosinie	ul.Pożegowska	64 105,91	0,00	64 105,91
Oświetlenie uliczne w Mosinie	ul.Pożegowska	89 682,26	0,00	89 682,26
Oświetlenie uliczne w Mosinie	Ul. Pożegowska Kąpielisko Glinianki	0,00	25 215,00	25 215,00
Oświetlenie uliczne w Mosinie	ul.Rzeczypospolitej Mosińskiej	85 488,66	0,00	85 488,66
Oświetlenie uliczne w Mosinie	ul.Sienkiewicza	15 175,34	0,00	15 175,34
Oświetlenie uliczne w Mosinie	ul.Sowiniecka	157 814,23	0,00	157 814,23
Oświetlenie uliczne w Mosinie	ul.Sportowców	161 409,35	0,00	161 409,35
Oświetlenie uliczne w Mosinie	ul.Strzelecka	43 490,26	0,00	43 490,26
Oświetlenie uliczne w Mosinie	ul.Szkolna	36 878,72	0,00	36 878,72
Oświetlenie uliczne w Mosinie	ul.Szkolna boisko	72 528,72	0,00	72 528,72

Oświetlenie uliczne w Mosinie	ul.Torowa	51 254,55	0,00	51 254,55
Oświetlenie uliczne w Mosinie	ul.Tuwima, Staffa, Brzechwy	99 590,76	0,00	99 590,76
Oświetlenie uliczne w Mosinie	ul.Wodna	24 016,07	0,00	24 016,07
Oświetlenie uliczne w Mosinie	ul.Wysoka	12 441,66	0,00	12 441,66
Oświetlenie uliczne w Mosinie	ul.Żeleńskiego, Iwaszkiewicza, Gombrowicza, Schulza	127 741,85	0,00	127 741,85
<b>Razem:</b>		<b>6 212 722,22</b>	<b>584 355,73</b>	<b>6 797 077,95</b>

Tabela nr 17c.

Chodniki

dane jednostkowe – UM Mosina

<b>Chodniki w Gminie Mosina</b>				
stan na dzień 31.12.2020 r. wg ewidencji środków trwałych				
Chodnik - tereny wiejskie	Babki	46 497,31	0,00	46 497,31
Chodnik - tereny wiejskie	Baranówko	288 542,01	0,00	288 542,01
Chodnik - tereny wiejskie	Czapury chodnik opaska ul.Kręta	23 655,00	0,00	23 655,00
Chodnik - tereny wiejskie	Czapury ul.Promowa	147 980,00	0,00	147 980,00
Chodnik - tereny wiejskie	Daszewice	82 693,48	0,00	82 693,48
Chodnik - tereny wiejskie	Dymaczewo Stare ul.Bajera	127 543,88	98 599,02	226 142,90
Chodnik - tereny wiejskie	Krosinko ul.Ludwikowska	363 105,79	0,00	363 105,79
Chodnik - tereny wiejskie	Mieczewo	150 863,27	0,00	150 863,27
Chodnik - tereny wiejskie	Mieczewo ul.Szeroka	68 024,21	0,00	68 024,21
Chodnik - tereny wiejskie	Mieczewo ul.Szeroka	241 377,64	0,00	241 377,64
Chodnik - tereny wiejskie	Nowinki	89 768,65	0,00	89 768,65
Chodnik - tereny wiejskie	Pecna ul.Łąkowa	994 089,60	0,00	994 089,60
Chodnik - tereny wiejskie	Pecna ul.Różana	126 365,89	0,00	126 365,89
Chodnik - tereny wiejskie	Rogalin ul.Szkolna	190 245,42	0,00	190 245,42
Chodnik - tereny wiejskie	Rogalinek ul.Mostowa	292 886,69	0,00	292 886,69
Chodnik - tereny wiejskie	Wiórek ul.Bankowa	101 782,25	0,00	101 782,25
Chodnik - tereny wiejskie	Wiórek ul.Podleśna	156 759,00	0,00	156 759,00
Chodnik - tereny wiejskie	Żabinko	719 951,71	0,00	719 951,71

Informacja o stanie mienia Gminy Mosina na dzień 31.12.2020 r.

Chodnik- tereny wiejskie	Żabinko	0,00	151 952,58	151 952,58
Chodnik - tereny wiejskie i miejskie	Mosina i Krosno ul.Sosnowa strona lewa	185 921,58	0,00	185 921,58
Chodnik - tereny wiejskie i miejskie	Mosina i Krosno ul.Słoneczna	117 054,57	0,00	117 054,57
Chodnik w Mosinie	Bulwary nad Kanałem Mosińskim	271 746,51	0,00	271 746,51
Chodnik w Mosinie	ul.Agrestowa	99 878,88	0,00	99 878,88
Chodnik w Mosinie	ul.Dembowskiego	272 618,47	0,00	272 618,47
Chodnik w Mosinie	ul.Farbiarska	56 537,25	0,00	56 537,25
Chodnik w Mosinie	ul.Jasna i ul.Słoneczna	299 904,65	0,00	299 904,65
Chodnik w Mosinie	ul.Kasprowicza	151 100,27	0,00	151 100,27
Chodnik w Mosinie	ul.Łąkowa	60 223,24	0,00	60 223,24
Chodnik w Mosinie	ul.Marcinkowskiego	277 544,99	0,00	277 544,99
Chodnik w Mosinie	ul.Nadleśna	198 749,42	0,00	198 749,42
Chodnik w Mosinie	ul.Piaskowa	225 517,84	0,00	225 517,84
Chodnik w Mosinie	ul.Podgórna	164 573,24	0,00	164 573,24
Chodnik w Mosinie	ul.Ptasia	108 410,53	0,00	108 410,53
Chodnik w Mosinie	ul.Strzelecka, Krasickiego,Skryta	518 319,34	0,00	518 319,34
Chodnik w Mosinie	ul.Śliwkowa	66 263,79	0,00	66 263,79
Chodnik w Mosinie	ul.Targowa	277 134,31	0,00	277 134,31
Chodnik w Mosinie	ul.Targowa do ul.Topolowej	105 105,74	0,00	105 105,74
Chodnik w Mosinie	ul.Torowa	442 980,24	0,00	442 980,24
Chodnik w Mosinie	ul.Wiosny Ludów	314 999,99	0,00	314 999,99
Chodnik w Mosinie	ul.Wybickiego	175 570,38	0,00	175 570,38
Kostka brukowa	Sowiniec	329 865,33	0,00	329 865,33
<b>Razem:</b>		<b>8 932 152,36</b>	<b>250 551,60</b>	<b>9 182 703,96</b>

<b>Drogi i ulice w Gminie Mosina</b>				
stan na dzień 31.12.2020 r. wg ewidencji środków trwałych				
		Stan 31.12.2019	Zmiana 2020	Stan 31.12.2020
Droga - tereny wiejskie	Babki podjazd	13 780,00	0,00	13 780,00
Droga - tereny wiejskie	Bolesławiec	434 650,00	0,00	434 650,00
Droga - tereny wiejskie	Czapury	12 476,35	0,00	12 476,35
Droga - tereny wiejskie	Czapury ul.Jodłowa	1 036 396,33	0,00	1 036 396,33
Droga - tereny wiejskie	Czapury ul.Leśna	82 250,10	0,00	82 250,10
Droga - tereny wiejskie	Daszewice ul.Piotrowska	1 206 475,74	0,00	1 206 475,74
Droga - tereny wiejskie	Daszewice ul.Poznańska	632 628,46	0,00	632 628,46
Droga - tereny wiejskie	Daszewice ul.Szkolna	154 513,35	0,00	154 513,35
Droga - tereny wiejskie	Krosinko ul. Ludwikowska	50 000,00	0,00	50 000,00
Droga - tereny wiejskie	Krosno ul.Boczna	1 133 297,12	0,00	1 133 297,12
Droga - tereny wiejskie	Krosno ul.Lipowa	2 425 999,14	0,00	2 425 999,14
Droga - tereny wiejskie	Krosno ul.Piaskowa	2 798 388,04	0,00	2 798 388,04
Droga - tereny wiejskie	Krosno ul.Piaskowa	252 275,79	0,00	252 275,79
Droga - tereny wiejskie	Krosno ul.Polna	524 678,97	0,00	524 678,97
Droga - tereny wiejskie	Pecna ul.Kozia	1 970 016,17	0,00	1 970 016,17
Droga - tereny wiejskie	Pecna ul.Szkolna	236 433,83	0,00	236 433,83
Droga - tereny wiejskie	Radzewice zjazd ul.Kalinowa, Sportowa	43 034,44	0,00	43 034,44
Droga - tereny wiejskie	Radzewice zjazd w ul.Ogrodową	6 894,59	0,00	6 894,59
Droga - tereny wiejskie	Radzewice zjazd w ul.Podleśną	6 731,10	0,00	6 731,10
Droga - tereny wiejskie	Radzewice zjazd w ul.Wisniową	8 126,84	0,00	8 126,84
Droga - tereny wiejskie	Rogalinek ul.Kościelna	1 425 450,00	0,00	1 425 450,00
Droga - tereny wiejskie	Sasinowo wyjazd z ulicy Wiosennej	32 766,64	0,00	32 766,64
Droga - tereny wiejskie	Sasinowo zjazd w ul.Podróżników	8 100,00	0,00	8 100,00
Droga - tereny wiejskie	Sasinowo zjazd w ulicę Wierzbową	7 739,60	0,00	7 739,60

Droga - tereny wiejskie	Sowinki	283 193,27	42 156,99	325 350,26
Droga, ulica teren miasta Mosina	ul.25 Stycznia	1 392 770,40	0,00	1 392 770,40
Droga, ulica teren miasta Mosina	ul. Brzechwy	0,00	3 121 345,90	3 121 345,90
Droga, ulica teren miasta Mosina	ul.Chopina od ul.Czarnokurz do ul.Leśnej	486 148,69	0,00	486 148,69
Droga, ulica teren miasta Mosina	ul.Cisowa	222 473,27	0,00	222 473,27
Droga, ulica teren miasta Mosina	ul.Czarneckiego	319 986,19	0,00	319 986,19
Droga, ulica teren miasta Mosina	ul.Czarnokurz	1 466 742,65	0,00	1 466 742,65
Droga, ulica teren miasta Mosina	ul.Czereśniowa	1 127 806,43	0,00	1 127 806,43
Droga, ulica teren miasta Mosina	ul.Czereśniowa,Gruszkowa	121 597,28	0,00	121 597,28
Droga, ulica teren miasta Mosina	ul. Długa	0,00	477 596,09	477 596,09
Droga, ulica teren miasta Mosina	ul.Dworcowa	1 154 919,01	0,00	1 154 919,01
Droga, ulica teren miasta Mosina	ul.Gałczyńskiego	6 005 069,14	0,00	6 005 069,14
Droga, ulica teren miasta Mosina	ul.Jaworowa	697 238,58	0,00	697 238,58
Droga, ulica teren miasta Mosina	ul.Jesionowa i Dębowa	349 128,05	0,00	349 128,05
Droga, ulica teren miasta Mosina	ul.Kasprowicza od ul.Kolejowej do ul.Torowej	482 323,71	0,00	482 323,71
Droga, ulica teren miasta Mosina	ul.Krasickiego z odwodn.	2 902 205,54	0,00	2 902 205,54
Droga, ulica teren miasta Mosina	ul.Leśna i Wodna	3 343 957,65	0,00	3 343 957,65
Droga, ulica teren miasta Mosina	ul.Łąkowa	723 442,99	0,00	723 442,99
Droga, ulica teren miasta Mosina	ul.Marcinkowskiego	360 936,28	0,00	360 936,28
Droga, ulica teren miasta Mosina	ul.Ogrodowa	331 831,19	0,00	331 831,19
Droga, ulica teren miasta Mosina	ul.Powstańców Wlkp., Orzeszkowej i Konopnickiej	1 288 223,55	0,00	1 288 223,55
Droga, ulica teren miasta Mosina	ul.Prusa z odwodn.	401 002,07	0,00	401 002,07
Droga, ulica teren miasta Mosina	ul.Reja	530 841,25	0,00	530 841,25
Droga, ulica teren miasta Mosina	ul.Reymonta	721 086,69	0,00	721 086,69
Droga, ulica teren miasta Mosina	ul.Rzeczypospolitej Mosińskiej	1 859 256,80	0,00	1 859 256,80
Droga, ulica teren miasta Mosina	ul.Skryta	1 463 948,86	0,00	1 463 948,86

Droga, ulica teren miasta Mosina	ul.Strzelecka	6 595 752,35	0,00	6 595 752,35
Droga, ulica teren miasta Mosina	ul.Szyszkowa	214 467,07	0,00	214 467,07
Droga, ulica teren miasta Mosina	ul.Śremska i Leśmiana	667 214,02	0,00	667 214,02
Droga, ulica teren miasta Mosina	ul.Targowa etap I	2 379 921,99	0,00	2 379 921,99
Droga, ulica teren miasta Mosina	ul.Torowa	1 035 429,59	0,00	1 035 429,59
Droga, ulica teren miasta Mosina	ul.Wodna etap II	1 936 065,77	0,00	1 936 065,77
Droga, ulica teren miasta Mosina	ul.Wysoka	1 015 478,63	0,00	1 015 478,63
Droga, ulica teren miasta Mosina		146 357,15	0,00	146 357,15
<b>Razem:</b>		<b>56 529 918,71</b>	<b>3 641 098,98</b>	<b>60 171 017,69</b>

Tabela nr 17e.

Place zabaw i boiska

dane jednostkowe – UM Mosina

<b>Place zabaw, boiska w Gminie Mosina</b>				
stan na dzień 31.12.2020 r. wg ewidencji środków trwałych				
		Stan 31.12.2019	Zmiana 2020	Stan 31.12.2020
Plac zabaw w Mosinie	Osiedle nr 6	4 490,00	0,00	4 490,00
Plac zabaw w Mosinie	Osiedle nr 6 Glinianki	0,00	50 000,00	50 000,00
Plac zabaw w Mosinie	Osiedle nr 7	76 152,10	0,00	76 152,10
Plac zabaw w Mosinie	SP 1	8 579,25	0,00	8 579,25
Plac zabaw w Mosinie	ul.Kalinowa	11 673,21	0,00	11 673,21
Plac zabaw w Mosinie	ul.Nizinna	70 128,39	4 800,00	74 928,39
Place zabaw - tereny wiejskie	Babki	23 426,58	36 205,05	59 631,63
Place zabaw - tereny wiejskie	Czapury dz.267	61 388,68	59 532,00	120 920,68
Place zabaw - tereny wiejskie	Drużyna ul Piaskowa	0,00	50 559,43	50 559,43
Place zabaw - tereny wiejskie	Dymaczewo Nowe	6 990,40	0,00	6 990,40
Place zabaw - tereny wiejskie	Dymaczewo Stare	13 595,30	35 371,66	48 966,96
Place zabaw - tereny wiejskie	Krosno przy przedszkolu	8 579,25	0,00	8 579,25
Place zabaw - tereny wiejskie	Krosno ul.Leśna	48 870,46	0,00	48 870,46
Place zabaw - tereny wiejskie	Ludwikowo	8 579,25	0,00	8 579,25

Place zabaw - tereny wiejskie	Nowinki	29 958,80	0,00	29 958,80
Place zabaw - tereny wiejskie	Radzewice	19 482,77	0,00	19 482,77
Place zabaw - tereny wiejskie	Rogalinek	13 173,65	799,50	13 973,15
Place zabaw - tereny wiejskie	Sasinowo, Mieczewo i Mosina ul.Pożegowska	69 506,94	1 032,00	70 538,94
Place zabaw - tereny wiejskie	Sowiniec	8 805,10	0,00	8 805,1
Place zabaw - tereny wiejskie	Sowinki	15 637,17	0,00	15 637,17
Place zabaw - tereny wiejskie	Wiórek	8 579,25	0,00	8 579,25
Boisko szkolne	Krosinko	180 402,06	0,00	180 402,06
Boisko szkolne	Mosina ul.Strzelecka	373 576,79	0,00	373 576,79
Boisko szkolne	Rogalin	205 015,61	0,00	205 015,61
Boisko szkolne	Rogalinek	201 390,87	0,00	201 390,87
Boisko sportowe	Babki	55 134,43	49 224,60	104 359,03
Boisko sportowe	Czapury(sztuczna nawierzchnia)	420 949,63	0,00	420 949,63
Boisko sportowe	Dymaczewo Nowe	129 455,76	11 384,00	140 839,76
Boisko sportowe	Dymaczewo Stare	357 121,48	0,00	357 121,48
Boisko sportowe	Krajkowo	140 368,09	5 000,00	145 368,09
Boisko sportowe	Mieczewo	173 914,20	0,00	173 914,20
Boisko sportowe	Mosina ul.Konopnickiej 29	855 196,03	0,00	855 196,03
Boisko sportowe	Mosina ul.Strzelecka Orlik 2012	1 084 885,31	0,00	1 084 885,31
Boisko sportowe	Mosina ul.Szkolna(boisko wielof.)	441 046,07	0,00	441 046,07
Boisko sportowe	Nowinki	203 335,84	0,00	203 335,84
Boisko sportowe	Pecna(boisko wielof.)	349 423,86	0,00	349 423,86
Boisko sportowe	Rogalin	137 921,20	0,00	137 921,20
Boisko sportowe	Rogalinek	241 438,14	0,00	241 438,14
<b>Razem:</b>		<b>6 058 171,92</b>	<b>303 908,24</b>	<b>6 362 080,16</b>



<b>Inne obiekty w Gminie Mosina</b>				
stan na dzień 31.12.2020 r. wg ewidencji środków trwałych				
		<b>Stan 31.12.2019</b>	<b>Zmiana 2020</b>	<b>Stan 31.12.2020</b>
Amfiteatr teren SP 2 w Mosinie	Mosina ul. Sowiniecka	0,00	36 040,00	36 040,00
Bocianowo teren spotkań	Świątyniki ul.Kórnicka	104 665,42	0,00	104 665,42
Dzieciakowo strefa rekreacji	Mosina ul.Piaskowa	116 725,00	0,00	116 725,00
Hangar dla MKŻ Mosina	Dymaczewo Stare	247 132,96	0,00	247 132,96
Ławki na terenie wsi Czapury	Czapury	0,00	10 000,00	10 000,00
Most	Mosina ul.Niezlomnych	287 413,55	0,00	287 413,55
Most	Krosinko ul.Lipowa	715 247,21	0,00	715 247,21
Ogrodzenie terenu przy Kanale Mosińskim	Mosina	110 291,08	0,00	110 291,08
Ogrodzenie terenu Psi Park	Mosina	14 396,22	0,00	14 396,22
Parkan z bramkami	Mosina ul.Krotowskiego 16	14 882,90	0,00	14 882,90
Parking	Mosina ul.Rzeczna	324 960,61	0,00	324 960,61
Parking	Mosina ul.Farbiarska targowisko	100 000,00	0,00	100 000,00
Parking	Mosina ul.Mostowa i Garbarska	266 825,91	0,00	266 825,91
Parking	Krosno ul.Piaskowa (przy świetlicy)	43 200,00	0,00	43 200,00
Parking	Mosina ul. Pożegowska Kąpielisko Glinianki	0,00	55 012,50	55 012,50
Plac	Czapury	20 722,83	0,00	20 722,83
Plac 20 Października	Mosina	198 089,27	0,00	198 089,27
Plac nawierzchnia	Mosina ul.Krotowskiego 16	16 577,73	0,00	16 577,73
Plac przy świetlicy	Daszewice	95 515,00	0,00	95 515,00
Plac rekreacyjny	Pecna centrum wsi	119 211,84	0,00	119 211,84
Plac -zestaw zabawowy	Pecna ul. Strażacka	0,00	28 400,00	28 400,00
Przeście dla pieszych	Mieczewo ul.Szeroka	12 152,14	0,00	12 152,14
Punkt Selektywnej Zbiórki Odpadów Komunalnych	Mosina	165 664,85	0,00	165 664,85
Punkt widokowy	Wiórek	20 000,00	0,00	20 000,00

Rondo	Mosina zbieg ulic Wawrzyniaka i Sowiniecka	481 368,20	0,00	481 368,20
Sieć wewn.energ.	Mosina ul. Krotowskiego 16	1 495,08	0,00	1 495,08
Skatepark	Mosina	124 572,07	0,00	124 572,07
Studium komunikacji Gminy	Gmina Mosina	74 725,00	0,00	74 725,00
Studnia Napoleona	Mosina Pożegowo	40 930,35	0,00	40 930,35
Sygnalizacja świetlna	Krosinko skrzyżowanie drogi woj. Nr 430 i 431	60 000,00	0,00	60 000,00
Sygnalizacja świetlna	Czapury ul. Poznańska i ul. Żurawinowa	0,00	435 583,27	435 583,27
Sygnalizacja świetlna	Czapury ul. Poznańska i ul. Żurawinowa – przekazanie do Powiatu Poznańskiego	0,00	-435 583,27	0,00
Ścieżka edukacyjna Osowa Góra	Osowa Góra, Jezioro Budzyńskie	0,00	251 931,00	251 931,00
Ścieżka dydaktyczna pieszo-rowerowa	teren tzw. Glinianek	1 601 991,09	46 923,51	1 648 914,60
Ścieżka rowerowa	Dymaczewo, Krosno, Drużyna	614 091,87	0,00	614 091,87
Ścieżka rowerowa	Rogalinek, Sasinowo	286 421,73	0,00	286 421,73
Ścieżka rowerowa w Mosinie	ul.Leszczyńska	343 713,38	0,00	343 713,38
Ścieżka rowerowa w Mosinie	ul.Śremska	123 272,73	0,00	123 272,73
Targowisko	Mosina ul.Farbiarska	1 870 277,82	0,00	1 870 277,82
Kładka na Kanale Mosińskim	Mosina kładka do targowiska	0,00	132 891,66	132 891,66
Teren działki gminnej	Daszewice plac	9 700,00	0,00	9 700,00
Teren rekreacyjny po północnej stronie Kanału Mosińskiego	Mosina	1 403 310,00	36 900,00	1 440 210,00
Tężnia solankowa	Mosina Ptasi Park	88 237,52	0,00	88 237,52
Wiejska oaza	Rogalinek	75 803,66	0,00	75 803,66
Wieża widokowa	Mosina Pożegowo	451 340,64	0,00	451 340,64
Zatoka autobusowa	Mosina ul.Sowiniecka	206 875,63	0,00	206 875,63
Zatoka postojowa	Mosina ul.Farbiarska	113 527,88	0,00	113 527,88
<b>Razem:</b>		<b>10 966 436,26</b>	<b>598 098,67</b>	<b>11 564 534,93</b>

## I.2.4 Maszyny, urządzenia techniczne, narzędzia, przyrządy, ruchomości i wyposażenie

Grupa 4 „Maszyny, urządzenia i aparaty ogólnego zastosowania”

Grupa 5 „Maszyny, urządzenia i aparaty specjalistyczne”

Grupa 6 „Urządzenia techniczne”

Grupa 8 „Narzędzia, przyrządy, ruchomości i wyposażenie, gdzie indziej niesklasyfikowane”

Obiektem inwentarzowym w zakresie maszyn i urządzeń jest każda maszyna lub urządzenie oraz przynależne do nich stałe wyposażenie. Maszyny i urządzenia powiązane konstrukcyjno-technologicznie np. w zespoły uważa się za jeden obiekt inwentarzowy.

Wartość w poz. Maszyny, urządzenia techniczne, narzędzia, przyrządy, ruchomości i wyposażenie - na koniec 2020 roku wykazano w kwocie 918.765,23 zł.

Wartość ta jest niższa od wartości na koniec roku 2019 o 363.721,65 zł i wynika to z wartości umorzeń rocznych.

Tabela nr 18.

Wartość maszyn, urządzeń technicznych, narzędzi, przyrządów, ruchomości i wyposażenia w Gminie Mosina w latach 2019-2020

dane łączne

L.p.	Wyszczególnienie	Grupa	ROK 2019	ROK 2020	Zmiana wartości
			netto	netto	netto
1.	Maszyny, urządzenia techniczne, narzędzia, przyrządy, ruchomości i wyposażenie	(grupa 4,5,6,8)	1.282.486,88	918 765,23	363 721,65

Wartość umorzeń ogółem wynosi 5.158.774,63 zł

Wartość brutto wynosi w roku 2019 → 6.040.665,93 zł

Wartość brutto wynosi w roku 2020 → 6.238.080,57zł

Zmiana wartości brutto 197.414,64 zł

Tabela nr 19.

Zwiększenia i zmniejszenia maszyn, urządzeń technicznych, narzędzi, przyrządów, ruchomości i wyposażenia w-g jednostek budżetowych

I.p.	Jednostka	Wartość netto zmian
1	Urząd Miejski	+202.998,75
2	Urząd Miejski	-14.813,49
3	SP 1	+23.792,00
4	SP 1	-29.006,73
5	OSiR	-8.366,00
6	OPS	+22.810,11
		<b>197.414,64</b>

Tabela nr 20.

Maszyny, urządzenia techniczne, narzędzia, przyrządy, ruchomości i wyposażenie w Gminie Mosina w-g użyteczności

dane łączne

<b>Maszyny, urządzenia techniczne, narzędzia, przyrządy, ruchomości i wyposażenie (gr.4,5,6,8 KŚT) w Gminie Mosina</b>			
	<b>Stan 31.12.2019</b>	<b>Zmiana 2020</b>	<b>Stan 31.12.2020</b>
Urządzenia sportowe (UM Mosina)	946 889,22	24 981,00	971 870,22
Sprzęt komputerowy i inne urządzenia (UM Mosina)	3 484 387,87	57 495,26	3 541 883,13
Pozostałe urządzenia (UM Mosina)	1 158 429,56	<u>120 522,49</u> -14 813,49	1 264 138,56
Maszyny i urządzenia w jednostkach budżetowych	450 959,28	9 229,38	460 188,66
<b>Razem:</b>	<b>6 040 665,93</b>	<b>197 414,64</b>	<b>6 238 080,57</b>

<b>Urządzenia sportowe w Gminie Mosina</b>				
stan na dzień 31.12.2019 r. wg ewidencji środków trwałych				
		<b>Stan 31.12.2019</b>	<b>Zmiana 2020</b>	<b>Stan 31.12.2020</b>
Siłownia zewnętrzna	Babki	16 560,82	0,00	16 560,82
Siłownia zewnętrzna	Babki	6 113,10	0,00	6 113,10
Trenażer	Borkowice	899,00	0,00	899,00
Rower spinningowy	Borkowice	1 346,00	0,00	1 346,00
Siłownia zewnętrzna	Borkowice	20 349,50	0,00	20 349,50
Siłownia zewnętrzna	Czapury	23 016,74	0,00	23 016,74
Siłownia zewnętrzna	Dymaczewo Stare	40 765,35	0,00	40 765,35
Siłownia zewnętrzna	Krajkowo	17 535,42	0,00	17 535,42
Siłownia zewnętrzna	Krosinko	28 986,00	0,00	28 986,00
Siłownia zewnętrzna	Krosinko	18 226,14	0,00	18 226,14
Rower spinningowy	Mosina Krasickiego 16	3 271,80	0,00	3 271,80
Rower spinningowy	Mosina Krasickiego 16	3 271,80	0,00	3 271,80
Rower spinningowy	Mosina Krasickiego 16	3 271,80	0,00	3 271,80
Rower spinningowy	Mosina Krasickiego 16	3 271,80	0,00	3 271,80
Rower spinningowy	Mosina Krasickiego 16	3 271,80	0,00	3 271,80
Rower spinningowy	Mosina Krasickiego 16	3 271,80	0,00	3 271,80
Rower spinningowy	Mosina Krasickiego 16	3 271,80	0,00	3 271,80
Rower spinningowy	Mosina Krasickiego 16	3 271,80	0,00	3 271,80
Rower spinningowy	Mosina Krasickiego 16	3 271,80	0,00	3 271,80
Rower spinningowy	Mosina Krasickiego 16	3 271,80	0,00	3 271,80
Rower spinningowy	Mosina Krasickiego 16	3 271,80	0,00	3 271,80
Rower spinningowy	Mosina Krasickiego 16	3 271,80	0,00	3 271,80
Piechur biegacz	Mosina Ptasi Park	5 904,00	0,00	5 904,00
Orbitek	Mosina Ptasi Park	2 952,00	0,00	2 952,00
Zestaw Twister i wahadło	Mosina Ptasi Park	4 920,00	0,00	4 920,00

Zestaw wyciąg górny	Mosina Ptasi Park	5 904,00	0,00	5 904,00
Koła Tai-Chi 2 stanowiska	Mosina Ptasi Park	2 952,00	0,00	2 952,00
Zestaw do tenisa stołowego	Mosina Ptasi Park	6 494,40	0,00	6 494,40
Parking rowerowy 5-stanowiskowy+lawka	Mosina Ptasi Park	3 345,60	0,00	3 345,60
Zestaw szachowy	Mosina Ptasi Park	5 116,80	0,00	5 116,80
Sześciokąt drewniany+tablica	Mosina Ptasi Park	6 461,60	0,00	6 461,60
Siłownia zewnętrzna	Nowinki	43 274,25	0,00	43 274,25
Siłownia zewnętrzna	Osiedle nr 5	11 672,70	0,00	11 672,70
Siłownia zewnętrzna	Osiedle nr 6	47 280,00	0,00	47 280,00
Siłownia zewnętrzna	Pecna	19 218,75	0,00	19 218,75
Trenażer Piechur	Plac Rekreacyjny Krosno	6 795,75	0,00	6 795,75
Wyciąg górny/wyciskanie	Plac Rekreacyjny Krosno	7 896,80	0,00	7 896,80
Surfer wahadło	Plac Rekreacyjny Krosno	5 307,45	0,00	5 307,45
Piechur biegacz orbitek	Plac Rekreacyjny Krosno	6 795,75	0,00	6 795,75
Wyciąg górny/wyciskanie	Plac Rekreacyjny Krosno	8 179,50	0,00	8 179,50
Surfer wahadło	Plac Rekreacyjny Krosno	4 679,74	0,00	4 679,74
Siłownia zewnętrzna	Radzewice	16 807,90	0,00	16 807,90
Siłownia zewnętrzna	Rogalin	21 196,27	0,00	21 196,27
Siłownia zewnętrzna	Rogalinek	14 975,20	0,00	14 975,20
Siłownia zewnętrzna	Sasinowo	17 188,26	0,00	17 188,26
Siłownia zewnętrzna	Świątniki	47 631,14	0,00	47 631,14
Siłownia zewnętrzna	Wiórek	29 502,78	24 981,00	54 483,78
Siłownia zewnętrzna	Żabinko	23 423,95	0,00	23 423,95
Siłownia zewnętrzna i plac zabaw	ZS Daszewice	76 899,50	0,00	76 899,50
Siłownia zewnętrzna i plac zabaw	ZS Krosno	57 479,50	0,00	57 479,50
Siłownia zewnętrzna	Żabinko	12 926,00	0,00	12 926,00
Urządzenia sportowo-rekreacyjne	Plac przy świetlicy w Mieczewie	14 239,46	0,00	14 239,46
Urządzenia sportowo-rekreacyjne	Plac zabaw w Babkach	22 988,20	0,00	22 988,20

Urządzenia sportowo-rekreacyjne	Plac zabaw w Mosinie ul.Skrajna	72 852,90	0,00	72 852,90
Urządzenia sportowo-rekreacyjne	Plac zabaw w Daszewicach	40 407,20	0,00	40 407,20
Urządzenia sportowo-rekreacyjne	Plac zabaw Nowinki-Drużyna	29 505,20	0,00	29 505,20
Urządzenia sportowo-rekreacyjne	Plac zabaw w Rogalinie	16 415,00	0,00	16 415,00
Urządzenia sportowo-rekreacyjne	Osiedle nr 3 Psi Park	14 240,00	0,00	14 240,00
<b>Razem:</b>		<b>946 889,22</b>	<b>24 981,00</b>	<b>971 870,22</b>

Tabela nr 20b.

Sprzęt komputerowy i inne urządzenia

dane jednostkowe – UM Mosina

<b>Sprzęt komputerowy i inne urządzenia w Gminie Mosina</b>				
stan na dzień 31.12.2020 r. wg ewidencji środków trwałych				
		Stan na 31.12.2019	Zmiana 2020	Stan 31.12.2020
Drukarki	UM Mosina	114 363,53	0,00	114 363,53
Komputery	UM Mosina	214 518,82	0,00	214 518,82
Zestawy komputerowe	UM Mosina	304 116,45	0,00	304 116,45
Notebooki i laptopy	UM Mosina	176 636,73	0,00	176 636,73
Tablety	UM Mosina	16 199,03	0,00	16 199,03
Klimatyzatory	UM Mosina	36 489,86	0,00	36 489,86
Urządzenia wielofunkcyjne, skanery, kserokopiarki	UM Mosina	150 460,31	0,00	150 460,31
System zasilania	UM Mosina	144 237,22	0,00	144 237,22
Sprzęt komputerowy w ramach programu unijnego "Wykluczenie cyfrowe"	UM Mosina	1 417 182,63	0,00	1 417 182,63
Modernizacja serwerowni, macierze, serwer IBM	UM Mosina	480 447,44	0,00	480 447,44
Macierz dyskowa	UM Mosina	0,00	57 495,26	57 495,26
Plotery, switche, projektory, routery i inne urządzenia	UM Mosina	429 735,85	0,00	429 735,85
<b>Razem:</b>		<b>3 484 387,87</b>	<b>57 495,26</b>	<b>3 541 883,13</b>

<b>Pozostałe urządzenia w Gminie Mosina</b>				
stan na dzień 31.12.2020 r. wg ewidencji środków trwałych				
		<b>Stan 31.12.2019</b>	<b>Zmiana 2020</b>	<b>Stan 31.12.2020</b>
Klimatyzator	Krosinko	10 499,99	0,00	10 499,99
Klimatyzator	Krosno	5 499,94	0,00	5 499,94
Klimatyzator	Krosno	5 499,95	0,00	5 499,95
Stacja naprawy rowerów IBOMBO	Krosno	5 286,50	0,00	5 286,50
Urządzenie elektr.dźwięku	Osir Mosina	6 455,70	0,00	6 455,70
Zadymiarka	Straż Miejska	11 437,99	0,00	11 437,99
Monitoring sołectwa Czapury	ul.Leśna,Spokojna,Promowa,Żurawinowa,Kręta	74 467,76	0,00	74 467,76
Monitoring przy świetlicy	Wiórek	0,00	12 243,20	12 243,20
Klimatyzator	Urząd Miejski	2 878,20	0,00	2 878,20
Klimatyzator	Urząd Miejski	2 656,80	0,00	2 656,80
Klimatyzator	Urząd Miejski	2 656,80	0,00	2 656,80
System zabezpieczeń i nadzoru budynku Urzędu	Urząd Miejski	80 790,00	0,00	80 790,00
Faksy, kserokopiarki	Urząd Miejski	156 425,11	-14 813,49	141 611,62
Odkurzacz	Urząd Miejski	9 617,30	0,00	9 617,30
Niszczarka	Urząd Miejski	0,00	29 237,10	29 237,10
Fotoradar	Urząd Miejski	217 000,00	0,00	217 000,00
Sprzęt konferencyjny nagłaśniający	Urząd Miejski	20 107,00	0,00	20 107,00
Centrala telefoniczna	Urząd Miejski	31 310,08	0,00	31 310,08
Monitoring w Mosinie	Urząd Miejski	418 598,18	0,00	418 598,18
Tablice edukacyjne	Mosina Glinianki	10 629,66	0,00	10 629,66
Monitoring	Mosina Wieża Pożegowo	49 770,00	0,00	49 770,00
Kamera monitorująca	Krosno ul.Tylna i Piaskowa	5 090,97	0,00	5 090,97
Rzutnik multimedialny	UM Mosina sala konf.	11 296,00	0,00	11 296,00
System nawadniający boisk	Daszewice	10 000,00	0,00	10 000,00



Kosiarki	Sołectwa	0,00	79 042,19	79 042,19
Kontener WC	Rogalinek	10 455,63	0,00	10 455,63
<b>Razem:</b>		<b>1 158 429,56</b>	<b>105 709,00</b>	<b>1 264 138,56</b>

## I.2.5 Środki transportu

### Grupa 7 KŚT

Za oddzielny obiekt inwentarzowy uznaje się też każdy środek transportu wraz z urządzeniami i wyposażeniem technicznym stałym.

Tabela nr 21.

Wartość środków transportu w Gminie Mosina w latach 2019-2020

dane jednostkowe – UM Mosina

L.p.	Wyszczególnienie	Grupa	ROK 2019	ROK 2020	Zmiana wartości
			netto	netto	
1.	Środki transportu	(grupa 7)	34 361,38	5 361,65	28 999,73
<b>RAZEM:</b>			<b>34 361,38</b>	<b>5 361,65</b>	<b>28 999,73</b>

Zmiana wartości w grupie 7 środków trwałych w Gminie Mosina wynika z naliczonego rocznego odpisu amortyzacyjnego w wysokości 18.387,63 oraz przeniesienia kosiarek traktorków do grupy 5 w wartości netto 10 612,10 zł.

Poniżej przedstawiono zaewidencjonowane zgodnie z Klasyfikacją Środków Trwałych w grupie 7 w Urzędzie Miejskim w Mosinie środki transportu:

Tabela nr 22.

Środki transportu na dzień 31.12.2020 r.

I.p.	Rodzaj	Miejsce użytkowania	Wartość netto
1	Motorower Kymco	Straż Miejska w Mosinie	0,00
2	Samochód osobowy Scoda	Urząd Miejski w Mosinie	0,00
3	Samochód Fiat Fiorino	Straż Miejska w Mosinie	0,00
4	Samochód osobowy Seat Cordoba	Straż Miejska w Mosinie	0,00
7	Rower Romet	Straż Miejska w Mosinie	108,12
8	Rower Romet	Straż Miejska w Mosinie	108,12
9	Rower Romet	Straż Miejska w Mosinie	108,12
10	Rower Romet	Straż Miejska w Mosinie	108,12
12	Samochód osobowy Dacia Doker	Straż Miejska w Mosinie	4 929,17
<b>Razem:</b>			<b>5 361,65</b>

Wartość księgowa brutto grupy 7 wynosi 227 193,26 zł minus dotychczasowe umorzenie w wysokości 221 831,61 zł = wartość netto 5 361,65 zł.

### I.3 Pozostałe środki trwałe

Pozostałe środki trwałe to rzeczowe aktywa trwałe i zrównane z nimi, wydane do użytkowania na potrzeby działalności podstawowej jednostki, podlegające umorzeniu w pełnej wartości w miesiącu wydania do użytkowania, stanowiące własność Gminy Mosina, w stosunku do których jednostka wykonuje uprawnienia właścicielskie, niezależnie od sposobu ich wykorzystania, w tym:

- meble, dywany
- środki dydaktyczne,
- pozostałe środki trwałe (wyposażenie) o wartości nieprzekraczającej wielkości ustalonej w przepisach o podatku dochodowym od osób prawnych.

*Tabela nr 23.*

*Pozostałe środki trwałe w Gminie Mosina w roku 2020 z podziałem na jednostki budżetowe*

POZOSTAŁE ŚRODKI TRWAŁE				
L.p.	Wykaz jednostek	Wartość brutto (zł)	Wartość umorzenia (zł)	Wartość netto (zł)
1	Urząd Miejski w Mosinie	1 278 471,37	1 278 471,37	0,00
2	Szkoła Podstawowa Nr 1 w Mosinie	1 341 708,26	1 341 708,26	0,00
3	Szkoła Podstawowa Nr 2 w Mosinie	962 496,45	962 496,45	0,00
4	Szkoła Podstawowa w Czapurach	578 972,05	578 972,05	0,00
5	Szkoła Podstawowa w Daszewicach	443 676,43	443 676,43	0,00
6	Szkoła Podstawowa w Krosinku	101 832,86	101 832,86	0,00
7	Szkoła Podstawowa w Pecnej	476 994,01	476 994,01	0,00
8	Szkoła Podstawowa w Rogalinie	434 995,58	434 995,58	0,00
9	Szkoła Podstawowa w Rogalinie	238 644,93	238 644,93	0,00
10	Zespół Szkół w Krośnie	350 821,12	350 812,12	0,00
11	Przedszkole w Wiórku	138 109,48	138 109,48	0,00
12	Przedszkole Nr 2 w Mosinie	135 699,89	135 699,89	0,00
13	Przedszkole Nr 3 w Mosinie	174 971,47	174 971,47	0,00
14	Przedszkole Nr 4 w Mosinie	108 126,61	108 126,61	0,00
15	Ośrodek Pomocy Społecznej w Mosinie	79 238,35	79 238,35	0,00
16	Ośrodek Sportu i Rekreacji w Mosinie	433 587,90	433 587,90	0,00
<b>RAZEM:</b>		<b>7 278 346,76</b>	<b>7 278 346,76</b>	<b>0,00</b>

*Tabela nr 24.*

*Pozostałe środki trwałe w Gminie Mosina w latach 2019-2020*

Wartość brutto środków trwałych na dzień 31.12.2019r.	6 800 909,90
Wartość brutto środków trwałych na dzień 31.12.2020r.	7 278 346,76
<b>Różnica w wartości netto</b>	<b>477 436,86</b>

Wartość netto przedstawionych środków trwałych na koniec 2020 roku jest wyższa od stanu na koniec roku 2019 o kwotę 477 436,86 zł i wynosi 7 278 346,76 zł.

Tabela nr 25.

Pozostałe środki trwałe w Gminie Mosina w roku 2020

L.p.	Wyszczególnienie	Wartość brutto (zł)	Wartość umorzenia (zł)	Wartość netto (zł)
2	Pozostałe środki trwałe	7 278 346,76	7 278 346,76	0,00
<b>RAZEM:</b>		<b>7 278 346,76</b>	<b>7 278 346,76</b>	<b>0,00</b>

### "Środki trwałe" i "Pozostałe środki trwałe"

Tabela nr 26.

Środki trwałe i pozostałe środki trwałe w Gminie Mosina w roku 2020

L.p.	Wyszczególnienie	Wartość brutto (zł)	Wartość umorzenia (zł)	Wartość netto (zł)
1	Środki trwałe	324 553 173,59	83 446 334,95	241 106 838,64
2	Pozostałe środki trwałe	7 278 346,76	7 278 346,76	0,00
<b>RAZEM:</b>				

## I.4 Środki trwałe w budowie

Ewidencjonowane na koncie 011 „Środki trwałe” Gminy Mosina finansuje się ze środków pieniężnych przewidzianych na finansowanie „inwestycji”, w pojęciu używanym w ustawie o finansach publicznych i wydanych na jej podstawie rozporządzeniach, między innymi o zasadach finansowania inwestycji (Rozporządzenie Rady Ministrów z dnia 2 grudnia 2010 r. w sprawie szczegółowego sposobu i trybu finansowania inwestycji z budżetu państwa Dz.U. Nr 238, poz. 1579) oraz klasyfikacji budżetowej (Rozporządzenie Ministra Finansów z dnia 2 marca 2010 r. w sprawie szczegółowej klasyfikacji dochodów, wydatków, przychodów i rozchodów oraz środków pochodzących ze źródeł zagranicznych Dz.U. 2010 nr 38 poz. 207 z późn. zm.)

Środki trwałe w budowie (**Inwestycje**) – konto 080 - to zaliczane do aktywów środki trwałe w Gminie Mosina w okresie ich budowy, montażu lub ulepszenia już istniejącego środka trwałego. **Nakłady** poniesione przez Gminę Mosina na środki trwałe w budowie ewidencjonuje się na koncie 080. Również rozliczenie kosztów dotyczących zakupu **nowych** środków trwałych powiększa wartość konta 080.

Jeżeli środki trwałe uległy ulepszeniu (przebudowie, rozbudowie, rekonstrukcji lub modernizacji), to wartość początkową tych środków, powiększa się o sumę wydatków na ich ulepszenie. Środki trwałe uważa się za ulepszone, gdy suma wydatków poniesionych przekracza 10.000,00 zł i wydatki te powodują wzrost wartości użytkowej.

Przebudowę, modernizację, itp., które nie spowodowały wzrostu wartości użytkowej obiektu w porównaniu do posiadanej przez niego w momencie oddania go do użytkowania, uważa się za **remont**.

Zwiększenia konta 080 „Środki trwałe w budowie (Inwestycje)” oznaczają poniesione w 20 r. nakłady inwestycyjne, natomiast zmniejszenia informują o przeniesieniu zrealizowanych w 2019 roku, bądź w latach wcześniejszych, nakładów na środki trwałe, czyli konto 011 „Środki trwałe”.

*Tabela nr 26.*

*Środki trwałe w budowie w Urzędzie Miejskim w Mosinie w latach 2019-2020*

I.p.	Nazwa zadania	Stan na dzień 31.12.2019r.	Zmniejszenia i zwiększenia 2020	Stan na dzień 31.12.2020r.
<b>010 Rolnictwo i łowiectwo</b>				
1	Przyłącze kanalizacyjne ul. Wodna w Rogalinku	11 200,00	-11 200,00	0,00
2	Wodociąg gminny w Rogalinie Inwentaryzacja sieci	11 070,00	0,00	11 070,00
3	Budowa sieci wodociągowych i kanalizacyjnych na terenie Gminy Mosina	421 583,98	202 130,56 -498 656,50	125 058,04
4	Zagospodarowanie placu zabaw miasteczko rowerowe Krosno	19 109,50	-19 109,50	0,00
<b>600 Transport i łączność</b>				
5	Niskoemisyjne przedsięwzięcia w zakresie transportu zbiorowego	100 414,50	661 636,29	762 050,79
6	Współpraca z Woj. Wlkp. w zakresie realizacji inwestycji drogowych	0,00	14 760,00	14 760,00
7	Współpraca z Powiatem Poznańskim w zakresie inwestycji drogowych	54 689,80	0,00	54 689,80
8	Współpraca z Powiatem Poznańskim w zakresie inwestycji drogowych	504 418,99	6 150,00 -418 978,27	91 590,72
9	Współpraca z Powiatem Poznańskim w zakresie inwestycji drogowych	7 000,00	0,00	7 000,00
10	Współpraca z Powiatem Poznańskim w zakresie inwestycji drogowych	125 000,00	115 000,00	150 000,00

			90 000,00	
11	Dofinansowanie dla Powiatu Poznańskiego - przebudowa ul. Sowinieckiej	0,00	3 000 000,00	3 000 000,00
12	Kanalizacja deszczowa w Daszewicach	389 384,67	-389 384,67	0,00
13	Przebudowa drogi wewnętrznej ul. Brzechwy w Mosinie	738,00	3 075 343,90	0,00
			-3 076 081,90	
14	Przebudowa drogi gminnej ul. Strzałowa w Mosinie	1845	982 854,50	536 857,23
			-447 842,27	
15	Budowa pieszo rowerowej ścieżki dydaktycznej	184,50	-184,50	0,00
16	Kanalizacja deszczowa w Daszewicach	39 360,00	0,00	39 360,00
17	Ułożenie kostki przy podjeździe do działki 26/2 - Fundusz Sołecki Babki	0,00	23 782,05	0,00
			-23 782,05	
18	Modernizacja obiektów mostowych	132 891,66	-132 891,66	0,00
19	Projekt i utwardzenie wjazdu ul. Kórnicka - fundusz sołecki Świątniki	2 829,00	0,00	2 829,00
20	Budowa chodnika - fundusz sołecki Sowinki	32 370,99	-32 370,99	0,00
21	Wykonanie projektu chodnika do szkoły Osiedle nr 3	3 936,00	-3 936,00	0,00
22	Budowa ul. Świerkowej w Mosinie	0,00	1 304 618,83	1 304 618,83
23	Wykonanie wjazdu ul. Słoneczna w Rogalinku	1 500,00	0,00	1 500,00
24	Kładka pieszo rowerowa ul. Lipowa Krosinko	94 095,00	1 724 268,91	1 818 363,91
25	Wykonanie projektu wjazdu ul. Śremska - fundusz sołecki Świątniki	2 300,00	0,00	2 300,00
26	Budowa chodnika w Sowinkach	9 786,00	-9 786,00	0,00
27	Utwardzenie wjazdu w Świątnikach	12 296,07	0,00	12 296,07
28	Koncepcja odwodnienia Os. Sportowców w Mosinie	20 000,00	0,00	20 000,00

29	Czarnokurz odwodnienie	84 831,38	-82 371,38	2 460,00
30	Projekt parkingu ul. Mostowa i Garbarska	12 810,00	0,00	12 810,00
			606 137,91	
31	Projekt i budowa chodników	799 133,80	-151 952,58	1 253 319,13
32	Modernizacja przejść dla pieszych	0	179 987,36	179 987,36
33	Zbiornik i przepompownia ul. Leśmiana	59 925,60	482 601,14	542 526,74
			423 383,84	
34	Projekt i realizacja utwardzenie ulic wraz z odwodnieniem	5 485 629,52	61 905,00	5 847 108,36
35	Budowa pieszo rowerowa ul. Łazienna w Mosinie	67 414,00		67 414,00
36	Kanalizacja deszczowa Krosinko	30 434,58	0,00	30 434,58
			410 723,62	
37	Wykonanie ścieżek rowerowych	231 045,41	-153 611,52	488 157,51
38	Budowa obwodnicy miasta Etap I	168 848,00		168 848,00
39	Budowa obwodnicy miasta	415 718,95		415 718,95
40	Projekt przedłużenia tunelu dla pieszych	1 045,50	-1 045,50	0,00
41	Kanalizacja deszczowa Daszewice Koncepcja odwodnienia Świątnik	39 599,50		39 599,50
<b>630 Turystyka</b>				
42	Przystań żeglarska na jeziorze Łódzko Dymaczewskim	38 591,55	28 500,00	67 091,55
			0,00	
43	Budowa pieszo rowerowej ścieżki dydaktycznej Glinianki	263 739,00	-263 739,00	0,00
<b>700 Gospodarka mieszkaniowa</b>				
44	Termoizolacja ścian budynków wielofunkcyjny w Pecnej	37 726,41	-37 726,41	0,00

45	Termoizolacja części budynku wielofunkcyjnego B.O. Pecna	42 292,00	-42 292,00	0,00
46	Modernizacja budynku wielofunkcyjnego w Pecnej	162 796,33	-162 796,33	0,00
47	Adaptacja pomieszczeń budynku gminnego ul. Wiosny Ludów w Mosinie	66 420,00	29 845,00	96 265,00
48	Adaptacja budynku Ośrodka Zdrowia na Urząd	70 479,00	2 508 031,81	2 578 510,81
49	Modernizacja energetyczna budynków użyteczności publicznej	78 212,08	0,00	78 212,08
50	Modernizacja energetyczna budynków użyteczności publicznej	34 210,00	0,00	34 210,00
			719 203,51	
51	Wykup gruntów	0,00	-719 203,51	0,00
52	E-Gmina w społeczności lokalnej	5 522,70	-5 522,70	0,00
<b>750 Administracja publiczna</b>				
			209 000,00	
53	Modernizacja sieci strukturalnej UM Mosina	74 987,74	-283 987,74	0,00
			57 495,26	
54	Zakup i modernizacja sprzętu informatycznego	29 237,10	-86 732,36	0,00
<b>754 Bezpieczeństwo publiczne i ochrona przeciwpożarowa</b>				
			25 000,00	
55	Dotacja celowa na zakup sprzętu hydraulicznego	0,00	-25 000,00	0,00
56	Modernizacja i budowa monitoringu miejskiego	55 216,55	0,00	55 216,55
			11 943,30	
57	Wykonanie monitoringu przy świetlicy w Wiórku	0,00	-11 943,30	0,00
<b>801 Oświata i wychowanie</b>				
58	Wykonanie skoczni w dal na terenie boiska szkolnego - fundusz sołecki Daszewice	10 000,00	-10 000,00	0,00

59	Koncepcja rozbudowy SP w Krosinku	0,00	8 610,00	8 610,00
60	Odwodnienie SP Daszewice	79 765,37	-79 765,37	0,00
61	Koncepcja Sali gimnastycznej w Rogalinie	58 548,00	208 625,86	267 173,86
62	Projekt przebudowy SP Rogalinek	53 328,00	40 827,00	94 155,00
63	Budowa amfiteatru boisko SP 2	36 040,00	-36 040,00	0,00
64	Termomodernizacja SP Czapury	361 367,25	-361 367,25	0,00
65	Termoizolacja trzynastu budynków oświatowych	99 535,89	0,00	99 535,89
66	Termomodernizacja budynków szkolnych	54 535,15	-38 130,00	16 405,15
67	Modernizacja źródła ciepła i instalacji c.o. w budynkach oświatowych	51 769,46	718 158,56	69 963,84
			-699 964,18	
68	Przebudowa, rozbudowa i modernizacja przedszkoli	0,00	90 650,00	90 650,00
69	Rozbudowa budynku SP Krosinko	418 845,85	-418 845,85	0,00
70	Przebudowa i modernizacja pomieszczeń przedszkoli	137 703,08	-137 703,08	0,00
<b>851 Ochrona zdrowia</b>				
71	Współpraca z Powiatem Poznańskim - dofinansowanie zakupu dla Szpitala w Puszczykowie	0,00	55 000,00	0,00
			-55 000,00	
<b>900 Gospodarka komunalna i ochrona środowiska</b>				
72	Kanalizacja sanitarna ul. Sowiniecka w Mosinie	615,00	5 162,96	5 777,96
73	Budowa zbiornika wód deszczowych Nowe Krosno	0,00	8 281 288,20	8 281 288,20
74	Budowa sieci wodociągowych i kanalizacyjnych w Mosinie	260 060,01	0,00	260 060,01



75	Zakup kontenera WC	8 600,00	-8 600,00	0,00
76	Rozwój systemów zieleni miejskiej	72 015,51	-72 015,51	0,00
			11 000,00	
77	Zakup traktorka kosiarki Dymaczewo Stare	0,00	-11 000,00	0,00
			11 999,01	
78	Zakup traktorka kosiarki Pecna	0,00	-11 999,01	0,00
79	Zakup traktora kosiarki - fundusz sołecki Sasinowo	13 400,00	-13 400,00	0,00
80	Sowinki budowa oświetlenia f.sołecki	5 289,00	-5 289,00	0,00
81	Projekt budowy oświetlenia Mikropark ul.Strzelecka Mosina	4 551,00	0,00	4 551,00
			252 921,58	
82	Dotacja na finansowanie systemów grzewczych	0,00	-252 921,58	0,00
83	Projekt oświetlenia ul.Radosnej w Dymaczewie Nowym	3 813,00	-3 813,00	0,00
			14 737,50	
84	Budowa oświetlenia Sowinki ul. Miętowa	0,00	-14 737,50	0,00
			4 507,49	
85	Sasinowo, lampa uliczna w ul. Leśnej	0,00	-4 507,49	0,00
			221 031,00	
86	Budowa lamp solarnych Czapury	0,00	-221 031,00	0,00
87	Wykonanie projektu oświetlenia Mieczewo ul. Wierzbowa i Lipowa	0,00	6 642,00	6 642,00
			9 261,00	
88	Wykonanie oświetlenia Sowinki Nad Lasem	0,00	-9 261,00	0,00
89	Oświetlenie ul. Wierzbowej w Drużynie	0,00	15 568,50	0,00

			-15 568,50	
90	Budowa oświetlenia ulic - fundusz sołecki Radzewice	5 600,00	-5 600,00	0,00
91	Projekt oświetlenia ul. Kalinowa Radzewice	0,00	3 936,00	3 936,00
			264 869,78	
92	Budowa i rozbudowa oświetlenia drogowego	85 238,46	-279 332,99	70 775,25
93	Doposażenie placu zabaw - fundusz sołecki Rogalinek	799,50	-799,50	0,00
94	Rewitalizacja Parku Strzelnica	6 027,00	0,00	6 027,00
95	Doposażenie placu zabaw Osiedle nr 2	1 300,00	0,00	1 300,00
96	Oświetlenie placu zabaw - fundusz sołecki Mieczewo	0,00	4 797,00	4 797,00
97	Wyposażenie placu zabaw w Czapurach	19 211,17	0,00	19 211,17
98	Miejsce spotkań integracyjnych nad Kanałem K.O. Nr 3	0,00	1 230,00	1 230,00
99	Odnowa małej architektury w Dymaczewie Starym	22 387,66	-22 387,66	0,00
100	Plac zabaw usł. projekt. K.O. nr 6	1 107,00	0,00	1 107,00
			12 984,00	
101	Projekt wiaty Dymaczewo Stare	0,00	-12 984,00	0,00
			50 559,43	
102	Plac zabaw Drużyna ul. Piaskowa	0,00	-50 559,43	0,00
			7 506,69	
103	Wykonanie małej architektury Żabinko	0,00	-7 506,69	0,00
104	Rewitalizacja Ptasiego Parku	4 428,00	-4 428,00	0,00
105	Wykonanie ławek na terenie sołectwa Czapury	10 000,00	-10 000,00	0,00
106	Budowa placu zabaw w Czapurach	0,00	59 532,00	0,00

			-59 532,00	
			50 000,00	
107	Strefa rekreacyjna na Pożegowie	0,00	-50 000,00	0,00
108	Wyposażenie placu zabaw Os. Nr 2	4 800,00	-4 800,00	0,00
109	Rewitalizacja Parku Strzelnica	21 640,00	441 505,83	463 145,83
110	Doposażenie placu zabaw Mieczewo	1 032,00	-1 032,00	0,00
			28 400,00	
111	Doposażenie placu zabaw Pecna	0,00	-28 400,00	0,00
<b>921 Kultura i ochrona dziedzictwa narodowego</b>				
			20 575,56	
112	Zagospodarowanie terenu za świetlicą Bolesławiec	0,00	-20 575,56	0,00
			18 998,36	
113	Zagospodarowanie terenu przy świetlicy Krosinko	0,00	-18 998,36	0,00
114	Budowa świetlicy środowiskowej Sowinki - aktual.kosztorysu	615,00	283 686,56	284 301,56
115	Koncepcja zagospodarowania terenu wraz ze świetlicą ul.Krosińska w Mosinie	14 760,00	-14 760,00	0,00
			40 408,09	
116	Termomodernizacja budynku świetlicy w Krosinku	0,00	-40 408,09	0,00
			0,00	
117	Rewitalizacja świetlicy w Mieczewie	12 300,00	0,00	12 300,00
			135 642,76	
118	Projekt zagospodarowania świetlicy Krajkowo	0,00	-22 755,02	112 887,74
119	Rewitalizacja świetlicy wiejskiej w Mieczewie	22 282,00	0,00	22 282,00

			107 867,01	
120	Przygotowanie pomieszczeń do wykonania łazienek świetlica Daszewice	32 620,50	-140 847,51	0,00
			32 349,10	
121	Budowa parkingu przy świetlicy Krosno	0,00	-25 584,00	6 765,10
			61 746,00	
122	Docieplenie świetlicy w Żabinku	0,00	-38 991,00	22 755,00
123	Dotacja celowa dla MOK - budowa windy	0	512 330,47	512 330,47
124	Utwardzenie placu przy świetlicy w Pecnej	26 904,98	0,00	26 904,98
125	Modernizacja świetlic Borkowice, Świątniki, Sowinki, Daszewice	20 209,21	0,00	20 209,21
126	Budowa świetlicy środowiskowej w Sowinkach	738,00	252 265,18	253 003,18
127	Zakup rzutnika dla świetlicy w Czapurach	7 738,00	-7 738,00	0,00
128	Zakup wiaty magazynowej w Czapurach	5 904,98	-5 904,98	0,00
129	Budowa biblioteki w Rogalinku	18 450,00	-18 450,00	0,00
130	Adaptacja poddasza na cele muzealne	15 867,00	0,00	15 867,00
131	Gminny Program Rewitalizacji Kokotek i Galeria	13 530,00	0,00	13 530,00
<b>926 Kultura fizyczna</b>				
132	Park Strzelnica	0,00	100 000,00	100 000,00
133	Pływalnia, Strzelnica, Skatepark	287 780,75	0,00	287 780,75
134	Projektowanie i budowa boisk sportowych	7 749,00	0,00	7 749,00
			61 647,60	
135	Bramki i piłkochwyty na boisku w Babkach	0,00	-61 647,60	0,00
136	Utwardzenie dojścia do boiska sportowego w Krajkowie	5 000,00	-5 000,00	0,00

137	System nagłośnienia na terenie hali widowiskowo sportowej	119 998,80	-119 998,80	0,00
			91 900,00	
138	Wykonanie klimatyzacji OSIR ul.Krasickiego	39 545,94	-131 445,94	0,00
139	Wykonanie klimatyzacji OSIR ul. Szkolna	0	15 375,00	15 375,00
140	Budowa boiska wielofunkcyjnego w Mieczewie	37 255,70	0,00	37 255,70
141	Projekt i budowa boisk na terenach wiejskich	10 366,53	0,00	10 366,53
142	Projekt i budowa boisk wielofunkcyjnych w Mosinie, Daszewicach	5 104,50	0,00	5 104,50
143	Zakup wyposażenia do hali widowiskowo sportowej	494 921,35	-494 921,35	0,00
			11 384,00	
144	Doposażenie boiska Dymaczewo Nowe	0,00	-11 384,00	0,00
			24 981,00	
145	Siłownia zewnętrzna Wiórek	0,00	-24 981,00	0,00
	<b>Razem:</b>	<b>13 466 864,96</b>		<b>31 455 344,39</b>

## Wykonanie wydatków majątkowych za rok 2020

1	dział rozdział paragraf	plan	wykonanie	% wykonania	opis zadania
	nazwa zadania inwestycyjnego				
2	3	4	5	6	
<b>dział 010 rozdział 01010 par. 6050</b>		<b>383 617,87</b>	<b>262 400,56</b>	<b>68,40%</b>	
1.	Budowa sieci wodociągowych i kanalizacji sanitarnych na terenie Gminy Mosina, budowa przydomowych oczyszczalni i przyłączy kanalizacyjnych.	270 000,00	262 400,56	<b>97,19%</b>	Zrealizowano budowę sieci wodociągowej w Czaporach w ul. Dębowej i Lipowej oraz wykonano budowę sieci wodociągowej i kanalizacji sanitarnej w Drużynie, ul. Krótka i Widokowej. Wykonano projekt zamienny dla budowy sieci wodociągowej w m. Sowiniec wraz z uzyskaniem pozwolenia na budowę (04.12.2020). Opracowanie dwóch koncepcji budowy kanalizacji, jednej z włączeniem do systemu kanalizacyjnego AQUANET, drugiej opartej na lokalnych oczyszczalniach kompaktowych wraz z symulacją kosztową dla: Dymaczewa Nowego, Dymaczewa Starego, Borkowic i Bolesławca, Rogalina, Świątnik, Radzewic, Mieczewa.
2.	Wodociąg gminny w Rogalinie, Sasnowie, Świątnikach, Radzewicach, Rogalinie i Mieczewie.	113 617,87	0,00	<b>0,00%</b>	Zadanie przeniesione na rok 2021.
<b>dział 600 rozdział 60004 par. 6050, par. 6057, par. 6059</b>		<b>5 026 297,71</b>	<b>5 026 237,71</b>	<b>100,00%</b>	
3.	Niskoemisyjne przedsięwzięcia w zakresie transportu zbiorowego	5 026 297,71	5 026 237,71	<b>100,00%</b>	Zintegrowane węzły przesiadkowe w Mosinie, Pecnej, Drużynie w formule "zaprojektuj i wybuduj" - zadanie wykonane
<b>dział 600 rozdział 60013 par. 6050</b>		<b>20 000,00</b>	<b>14 760,00</b>	<b>73,80%</b>	
4.	Wykonanie przystanków komunikacyjnych (współpraca z Województwem Wielkopolskim)	20 000,00	14 760,00	<b>73,80%</b>	Przygotowano dokumentację projektową wraz z wymaganymi pozwoleniami dotyczącymi zadania wykonania nowych przystanków komunikacyjnych obustronnych przy drodze wojewódzkiej DW 431 w Mosinie ul. Konopnickiej (dwa przystanki) oraz Krosinko ul. Wiejska (dwa przystanki).
<b>dział 600 rozdział 60014 par. 6300</b>		<b>3 115 000,00</b>	<b>3 025 000,00</b>	<b>97,11%</b>	
5.	Współpraca z Powiatem Poznańskim - dotacja celowa na pomoc finansową dla Powiatu Poznańskiego.	115 000,00	25 000,00	<b>21,74%</b>	Realizacja pomocy finansowej na rzecz Powiatu na podstawie: Uchwały Nr XXV/168/20 Rady Miejskiej w Mosinie z dnia 27.02.2020 w wysokości 75.000,00zł Uchwały Nr XXV/167/20 Rady Miejskiej w Mosinie z dnia 27.02.2020 w wysokości 40.000,00zł Ze względu na brak wykonania zadań Powiat zwrócił pomoc finansową Gminie Mosina.

6.	Dofinansowanie dla Powiatu Poznańskiego na przebudowę drogi powiatowej - wsparcie finansowe na przebudowę ul. Sowinieckiej w Mosinie.	3 000 000,00	3 000 000,00	100,00%	Zrealizowano przebudowę ul. Sowinieckiej w Mosinie na podstawie Uchwały Nr XVI/110/19 Rady Miejskiej w Mosinie z dnia 08.10.2019r. W sprawie udzielenia pomocy finansowej
<b>dział 600 rozdział 60014 par. 6050</b>		<b>40 000,00</b>	<b>6 150,00</b>	<b>15,38%</b>	
7.	Wykonanie przystanku komunikacyjnego (współpraca z Powiatem Poznańskim)	40 000,00	6 150,00	15,38%	Przygotowano dokumentację projektową wraz z wymaganymi pozwoleniami dotyczącymi zadania pn. utwardzenie peronu przystanku autobusowego w Światnikach ul. Śremska.
<b>dział 600 rozdział 60016 par. 6050</b>		<b>13 102 645,96</b>	<b>10 915 152,05</b>	<b>83,30%</b>	
8.	Projekty i budowa utwardzenia ulic wraz z odwodnieniem	2 650 798,78	2 301 931,26	86,84%	Wykonano projekty: Mosina ul. Lema (branża drogowa wraz z uzyskaniem decyzji ZRID), ciąg drogowy przebiegający przez ulice Kasztanową, Długą, Grabową, Jodłową, Akacją i Jaworową kontynuacja projektu Akacja - Jodłowa - Grabowa; Rogalinek ul. Sikorskiego, ul. Podgórna; Pecna ul. Łąkowa i Różana, Mosina ul. Mieszka I wraz z łącznikiem, ul. Dembowski, ul. Budzyńska (przebudowa), Daszewice ul. Lipowa - Kasztanowa, wzmocnienie mostu w Bolesławcu, analiza ruchu drogowego. BUDOWA: Mosina ul. Piaskowa - zadanie współfinansowane w kwocie 568.000,00zł z RFIL (fragment od ul. Marcinkowskiego do ul. Czeresniowej, Mosina ul. Łąkowa (etap II), Mosina ul. Matejki (fragment od ul. Wodnej do rozwidlenia na ul. Matejki), ul. Leszczyńska od sygnalizacji świetlnej na ul. Mostowej do ul. Strzałowej. Budowa z przebudową ul. Łaziennej i Kanałowej w Mosinie w zakresie ul. Łaziennej.
9.	Kładka pieszo-rowerowa Krosinko ul. Lipowa.	1 755 105,00	1 747 693,46	99,58%	Zadanie wykonane.
10.	Projekty i budowa utwardzenia ulic wraz z odwodnieniem.	500 000,00	0,00	0,00%	Korespondencja z Urzędem Wojewódzkim, zarządcą drogi wojewódzkiej. Podpisanie listu intencyjnego o wzajemnej współpracy. Wydanie warunków technicznych na przebudowę skrzyżowania dróg wojewódzkich od zarządcy drogi. Podjęcie uchwały przez Radę Miejską w Mosinie o przejęciu zadania w zakresie przebudowy skrzyżowania dróg wojewódzkich nr 431 i 430. Brak poniesionych wydatków.
11.	Przebudowa drogi wewnętrznej ulicy Brzechwy w miejscowości Mosina	2 841 816,69	2 826 081,90	99,45%	Zadanie wykonane.
12.	Przebudowa istniejącej drogi gminnej - ul. Strzałowa w Mosinie wraz z przebudową ulicy Długiej w Mosinie tworząca spójny ciąg komunikacyjny.	854 483,34	838 779,74	98,16%	Zadanie wykonane.
13.	Budowa z przebudową ul. Łaziennej i Kanałowej w Mosinie	0,00	0,00	0,00%	Brak dofinansowania dla zadania z funduszu dróg samorządowych
14.	Budowa ul. Świerkowej w Mosinie	1 341 238,47	1 304 618,83	97,27%	Zadanie wykonane.
15.	Zbiornik i przepompownia z ul. Leśmiana, odwodnienie osiedla Nowe Krosno.	430 000,00	426 880,84	99,27%	Zadanie wykonane.
16.	Projekty i budowa chodników.	592 000,00	555 455,46	93,83%	Wykonano budowę chodnika 1-stronnego w Czaporach ul. Spokojna. Wykonano remont obustronnego chodnika w Mosinie ul. Kolejowa na odcinku od Dworca Kolejowego do ul. Śremskiej
17.	Ułożenie kostki przy podjeździe do działki nr 26/2 w Babkach, wykonanie projektu zjazdu z DW 431 w Mieczewie	27 203,88	23 782,05	87,42%	Fundusz Sołecki Zadanie wykonane w Babkach.

18.	Przedłużenie tunelu dla pieszych od strony dworca PKP w kierunku wschodnim.	0,00	0,00	0,00%	Korespondencja z PKP
19.	Budowa wschodniej obwodnicy miasta Mosina - etap I, łączącej ul. P. Mocka w Mosinie z ul. Powstańców Wlkp. w Nowinkach - Drużynie.	550 000,00	0,00	0,00%	Korespondencja z zarządcą drogi wojewódzkiej. Uzyskanie warunków technicznych do zadania inwestycyjnego od zarządcy drogi. Brak poniesionych wydatków.
20.	Wykonanie ścieżek rowerowych.	850 000,00	709 941,15	83,52%	Wykonano ścieżkę rowerową ul. Poznańska w Daszewicach - etap II + III
21.	Projekty i realizacja modernizacji przejść dla pieszych na drogach na terenie Gminy.	450 000,00	179 987,36	40,00%	Wykonano aktywne przejście dla pieszych zgodnie z projektem stałej organizacji ruchu w Mosinie na ul. Rzeczypospolitej Mosińskiej. Projekty organizacji ruchu Gminy Mosina 2020. Przeprowadzono analizę drogową. Urządzenie do radarowego pomiaru prędkości Daszewice ul. Poznańska.
22.	Kanalizacja deszczowa	260 000,00	0,00	0,00%	Zadanie przeniesione na rok 2021.
<b>dział 630 rozdział 63003 par. 6050</b>		<b>30 000,00</b>	<b>25 215,00</b>	<b>84,05%</b>	
23.	Budowa pomostu pływającego	0,00	0,00	0,00%	Zadanie przeniesione na rok 2021.
24.	Aktualizacja projektu i wykonanie przyłącza elektrycznego	30 000,00	25 215,00	84,05%	Zadanie wykonane.
<b>dział 700 rozdział 70005 par. 6050</b>		<b>1 740 000,00</b>	<b>1 739 844,81</b>	<b>99,99%</b>	
25.	Adaptacja budynku na ul. Dworcowej 3 w Mosinie na Urząd.	1 710 000,00	1 709 999,81	100,00%	Zadanie wykonane.
26.	Adaptacja pomieszczeń budynku gminnego u zbiegu ulic Wiosny Ludów i Dembowskiego (Środowiskowy Dom Samopomocy)	30 000,00	29 845,00	99,48%	Opracowanie zamiennej dok. projektowej wraz z uzyskaniem pozwolenia na budowę.
<b>dział 700 rozdział 70005 par. 6060</b>		<b>750 000,00</b>	<b>719 203,51</b>	<b>95,89%</b>	
27.	Wykupy gruntów	750 000,00	719 203,51	95,89%	Dokonano nabycia prawa własności 30 nieruchomości gruntowych w celu realizacji zadań publicznych o łącznej powierzchni 4,5341 ha. Wyplacono 1 odszkodowanie za ułamkowy udział w prawie własności za nieruchomość wpisaną do stanu mienia w latach ubiegłych oraz 2 opłaty za nieruchomości wpisane do stanu mienia w 2019
<b>dział 750 rozdział 75023 par.6060</b>		<b>60 712,76</b>	<b>57 495,26</b>	<b>94,70%</b>	
28.	Zakup i modernizacja sprzętu informatycznego	60 712,76	57 495,26	94,70%	Zakupiono macierz dyskową z wyposażeniem.
<b>dział 754 rozdział 75412 par. 6230</b>		<b>25 000,00</b>	<b>25 000,00</b>	<b>100,00%</b>	
29.	Zakup przyczepy dla OSP w Mosinie	25 000,00	25 000,00	100,00%	Zakupiono przyczepę typu 822/2700/LT-125 marki STIM oraz armaturę wodną do pompy SPA4000.
<b>dział 754 rozdział 75495 par. 6050</b>		<b>12 000,00</b>	<b>11 943,30</b>	<b>99,53%</b>	
30.	Wykonanie monitoringu przy świetlicy wiejskiej w Wiórku	12 000,00	11 943,30	99,53%	Zadanie wykonane.
<b>dział 801 rozdział 80101 par. 6050</b>		<b>5 357 186,01</b>	<b>4 712 093,31</b>	<b>87,96%</b>	



31.	Modernizacja źródła ciepła i instalacji c.o. w budynkach oświatowych Gminy Mosina i termomodernizacja.	762 266,01	693 288,31	<b>90,95%</b>	Wykonanie termomodernizacji Przedszkola w Rogalinku. Aktualizacja dokumentacji termomodernizacji Szkoły Podstawowej w Daszewicach wraz z odwodnieniem.
32.	Rozbudowa Szkoły Podstawowej w Rogalinku wraz z odwodnieniem.	500 000,00	5 275,00	<b>1,06%</b>	Zadanie przeniesione na rok 2021.
33.	Rozbudowa Szkoły Podstawowej w Rogalinie z budową sali gimnastycznej wraz z infrastrukturą towarzyszącą.	4 004 920,00	4 004 920,00	<b>100,00%</b>	Zadanie wykonane i kontynuowane w roku 2021
34.	Projekt rozbudowy Szkoły Podstawowej w Krosinku (sala gimnastyczna i sale lekcyjne).	80 000,00	0,00	<b>0,00%</b>	Zawarto umowę na opracowanie dokumentacji projektowej wraz z uzyskaniem pozwolenia na budowę.
35.	Wymiana stolarki okiennej w starej części Szkoły Podstawowej w Krosinku	10 000,00	8 610,00	<b>86,10%</b>	Opracowano dokumentację projektową wymiany stolarki okiennej wraz z uzgodnieniem z Powiatowym Konserwatorem Zabytków.
<b>dział 801 rozdział 80104 par. 6050</b>		<b>91 500,00</b>	<b>90 650,00</b>	<b>99,07%</b>	
36.	Projekt, przebudowa, rozbudowa i modernizacja przedszkola - rozbudowa o 2-oddziałowy żłobek	91 500,00	90 650,00	<b>99,07%</b>	Zadanie wykonane.
<b>dział 801 rozdział 80148 par. 6060</b>		<b>23 792,00</b>	<b>23 792,00</b>	<b>100,00%</b>	
37.	Zakup wyposażenia	23 792,00	23 792,00	<b>100,00%</b>	Zakup pieca konwekcyjno - parowego do przygotowywania posiłków dla Szkoły Podstawowej nr 1 w Mosinie
<b>dział 851 rozdział 85195 par.6300</b>		<b>55 000,00</b>	<b>55 000,00</b>	<b>100,00%</b>	
38.	Dotacja celowa dla Powiatu Poznańskiego	55 000,00	55 000,00	<b>100,00%</b>	Dotacja przeznaczona na zakup sprzętu dla Szpitala w Puszczykowie. Zakupiono defibrylator Lifepak 20e ze stymulacją zewnętrzną SpO2 oraz ultrasonograf medyczny Opus D - zestaw nr seryjny USG 25139.
<b>dział 900 rozdział 90001 par. 6050, par. 6057, par. 6059</b>		<b>8 230 000,00</b>	<b>8 179 702,99</b>	<b>99,39%</b>	
39.	Budowa sieci wodociągowych i kanalizacji sanitarnych w mieście	60 000,00	27 686,67	<b>46,14%</b>	Budowa kanalizacji w związku z przebudowa ul. Sowinieckiej.
40.	Budowa sieci wodociągowych i kanalizacji sanitarnych w mieście	300 000,00	300 000,00	<b>100,00%</b>	Budowa kanalizacji w związku z przebudowa ul. Sowinieckiej.
41.	Budowa szczelnego zbiornika wód deszczowych dla odwodnienia dróg na osiedlu Nowe Krosno w Mosinie	7 870 000,00	7 852 016,32	<b>99,77%</b>	Zadanie wykonane.
<b>dział 900 rozdział 90004 par. 6060</b>		<b>23 000,00</b>	<b>22 999,01</b>	<b>100,00%</b>	
42.	Zakup traktorków z wyposażeniem do koszenia trawy	23 000,00	22 999,01	<b>100,00%</b>	Fundusz Sołecki Zadanie wykonane dla Pecnej.
<b>dział 900 rozdział 90005 par. 6230</b>		<b>270 000,00</b>	<b>252 921,58</b>	<b>93,67%</b>	
43.	Dotacja celowa na dofinansowanie modernizacji systemów grzewczych	270 000,00	252 921,58	<b>93,67%</b>	Zmodernizowano systemy grzewcze w 56 budynkach.

<b>dział 900 rozdział 90015 par. 6050</b>		<b>631 530,83</b>	<b>570 734,42</b>	<b>90,37%</b>	
44.	Budowa i rozbudowa oświetlenia drogowego	281 000,00	275 218,10	<b>97,94%</b>	Wykonano oświetlenie w: Wiórek ul. Podleśna, Radzewice, ul. Ogrodowa, Krosinko, ul. Skrzyńska, Borkowice, ul. Mosińska, Łubinowa, Rogalin, ul. Prezydialna, Daszewice, ul. Żwirowa, Dymaczewo Nowe, ul. Radosna. Budowa I etapu oświetlenia rejonu ul. Makuszyńskiego, Szklarskiego, Kuncewiczowej i Zapolskiej w Mosinie. Budowa oświetlenia na Os. Sportowców. Przyłącza energetyczne opłaty przyłączeniowe. Opracowano projekt 2 lamp na ul. Fiedlera w Rogalinu.
45.	Budowa lamp solarnych w Czaporach	274 000,00	221 031,00	<b>80,67%</b>	Zadanie wykonane w ramach Budżetu Obywatelskiego Gminy Mosina.
46.	Projekty i budowa oświetlenia drogowego - wydatki realizowane w ramach funduszu sołeckiego i wydatków zgłoszonych przez mieszkańców	76 530,83	74 485,32	<b>97,33%</b>	Fundusz sołecki i wydatki zgłoszone przez mieszkańców Wykonano projekt oświetlenia ul. Wierzbowa i Lipowa w Mieczewie, projekt oświetlenia ul. Kalinowa w Radzewicach, budowa oświetlenia ul. Miętowa w Sowinkach, oświetlenie ul. Wierzbowa sołectwo Nowinki Drużyna, budowa oświetlenia ul. Ogrodowa w Radzewicach, budowa oświetlenia drogowego ul. Nad Lasem sołectwo Sowinki - Sowiniec. zakup i montaż lampy ulicznej na ul. Leśnej sołectwo Sasinów
<b>dział 900 rozdział 90095 par. 6050, par. 6057 i par. 6059</b>		<b>1 598 295,50</b>	<b>1 211 433,52</b>	<b>75,80%</b>	
47.	Rewitalizacja Parku Strzelnica	1 401 385,76	1 024 830,40	<b>73,13%</b>	Zadanie wykonane.
48.	Utworzenie strefy rekreacyjnej na Pożegowie	50 000,00	50 000,00	<b>100,00%</b>	Zadanie wykonane w zakresie dostawy i montażu elementów małej architektury.
49.	Projekty i budowa obiektów małej architektury - wydatki w ramach funduszu sołeckiego oraz wydatki zgłoszone przez mieszkańców	146 909,74	136 603,12	<b>92,98%</b>	Fundusz Sołecki i wydatki zgłoszone przez mieszkańców. Wykonano: projekt wiaty na placu zabaw Dymaczewo Stare wraz z montażem, projekt ze zgłoszeniem do Starostwa doposażenie placu zabaw Czapor, projekt i wycinka drzew na placu zabaw w Drużynie, częściowa budowa placu zabaw działka nr 267 Czapor, wykonanie małej architektury Żabinko, miejsce integracyjno-wypoczynkowe os. nr 3 w Mosinie - wyznaczenie punktów granicznych.
<b>dział 900 rozdział 90095 par. 6060</b>		<b>28 481,67</b>	<b>28 400,00</b>	<b>99,71%</b>	
50.	Doposażenie placu zabaw	28 481,67	28 400,00	<b>99,71%</b>	Wydatek zrealizowany z Funduszu Sołeckiego Sołectwo Pecna - doposażenie placu zabaw ul. Strażacka.
<b>dział 921 rozdział 92109 par. 6050, par. 6057, par. 6059</b>		<b>963 293,43</b>	<b>953 538,60</b>	<b>98,99%</b>	
51.	Budowa świetlic środowiskowych.	544 014,00	535 951,74	<b>98,52%</b>	Przebudowa i rozbudowa Świetlicy w Sowinkach. Zadanie wykonane i kontynuowane w roku 2021.

52.	Modernizacja świetlic wiejskich wraz z zagospodarowaniem terenu - wydatki realizowane w ramach funduszu sołeckiego i zadań zgłoszonych przez mieszkańców oraz budżetu.	247 279,43	245 840,86	99,42%	Fundusz Sołecki i wydatki zgłoszone przez mieszkańców. Modernizacja świetlic w Daszewicach w zakresie adaptacji pomieszczenia na łazienki. Przebudowa Świetlicy w Krajkowie w zakresie przebudowy poddasza wraz z ogrzewaniem, rozbudowa instalacji wod-kan, went i elektrycznej, wykonanie nowego stropu nad parterem na istn. konstrukcji. Modernizacja Świetlicy w Krosinku w zakresie opracowania projektu zagosp. pom. piwnic, wykucia i wyprawienie otworów okiennych oraz montażu okien i rolet zewn. Wykonanie ogrodzenia przy Świetlicy Borkowice. Zagospodarowanie terenu przy Świetlicy w Krosinku w zakresie dostawy i montażu wiaty piknikowej i śmietnikowej na fundamencie. Wykonanie ścieżki przy Świetlicy w Krośnie.
53.	Docieplenie świetlicy w Żabinku	62 000,00	61 746,00	99,59%	Zadanie wykonane dla wszystkich elewacji Świetlicy w Żabinku
54.	Przebudowa Świetlicy Wiejskiej w Krajkowie	110 000,00	110 000,00	100,00%	Zadanie wykonane w zakresie przebudowy poddasza wraz z ogrzewaniem, rozbudowa instalacji wod-kan, went i elektrycznej, wykonanie nowego stropu nad parterem na istn. Konstrukcji.
<b>dział 921 rozdział 92109 par 6050</b>		<b>525 500,00</b>	<b>520 940,47</b>	<b>99,13%</b>	
55.	Rozbudowa budynku MOK o dźwig osobowy z dostosowaniem budynku dla osób niepełnosprawnych	525 500,00	520 940,47	99,13%	Zadanie wykonane wraz z opracowaniem ekspertyzy przeciwpożarowej i uzyskania odstępstwa.
<b>dział 921 rozdział 92120 par 6580</b>		<b>20 000,00</b>	<b>0,00</b>	<b>0,00%</b>	
56.	Gminny Program Rewitalizacji - adaptacja budynków na cele kulturalne, społeczne, edukacyjne, turystyczne oraz administracyjne.	20 000,00	0,00	0,00%	W 2019 r. wykonana została ekspertyza budowlana "Kokotka" w kontekście zmiany przeznaczenia budynku na nowoczesne muzeum regionalne. Natomiast w 2020 r. ekspertyza przekazana została do konsultacji przez Muzeum Narodowe w Poznaniu.
<b>dział 926 rozdział 92601 par. 6010</b>		<b>100 000,00</b>	<b>100 000,00</b>	<b>100,00%</b>	
57.	Wniesienie wkładu pieniężnego do Spółki - "Park Strzelnica spółka z o.o. w Mosinie"	100 000,00	100 000,00	100,00%	Zrealizowano zgodnie z założonym planem.
<b>dział 926 rozdział 92601 par. 6050</b>		<b>77 762,94</b>	<b>77 022,60</b>	<b>99,05%</b>	
58.	Doposażenie boiska - wydatki zgłoszone przez mieszkańców sołectwa Babki-Kubalin-Głuszyna	61 762,94	61 647,60	99,81%	Wykonanie piikochwyłów na boisku trawiastym w Babkach.
59.	Wentylacja i klimatyzacja w pomieszczeniu budynku OSiR w Mosinie ul. Szkolna 1	16 000,00	15 375,00	96,09%	Aktualizacja dokumentacji projektowej o projekt techniczny konstrukcyjno-budowlany.
<b>dział 926 rozdział 92601 par. 6060</b>		<b>12 409,09</b>	<b>11 384,00</b>	<b>91,74%</b>	
60.	Doposażenie boiska - wydatki zgłoszone przez mieszkańców - sołectwo Dymaczewo Nowe	12 409,09	11 384,00	91,74%	Wydatki zgłoszone przez mieszkańców Zadanie wykonane.
<b>dział 926 rozdział 92605 par. 6050</b>		<b>25 000,00</b>	<b>24 981,00</b>	<b>99,92%</b>	
61.	Budowa obiektów małej architektury - wydatki realizowane w ramach funduszu sołeckiego	25 000,00	24 981,00	99,92%	Fundusz Sołecki Wykonano zadanie siłowni zewnętrznej w Wiórku.
<b>Ogółem</b>		<b>42 338 025,77</b>	<b>38 663 995,70</b>	<b>91,32%</b>	

W 2020 r. Gmina Mosina otrzymała w ramach Rządowego Funduszu Inwestycji Lokalnych 6.226.864,00 zł z przeznaczeniem na zadania inwestycyjne. Podjęto decyzję, aby przeznaczyć je na budowę dróg, ścieżki rowerowej oraz rozbudowę obiektów oświatowych.

Tabela nr 30.  
Rządowy Fundusz Inwestycji Lokalnych

dane jednostkowe – UM Mosina

Klasyfikacja budżetowa			Nazwa zadania inwestycyjnego	Termin wykonania	Zaangażowanie na podst. umów lub szacunków			Źródła finansowania z budżetu Gminy		Udział środków	
dział	rozdział	§			2020	2021	2022	Własne	dofinansowanie	RFIL ok. 80%	Gmina ok. 20% lub reszta
600	60014	6300	Dofinansowanie dla Powiatu Poznańskiego na przebudowę drogi powiatowej - wsparcie finansowe na przebudowę ul. Sowinieckiej w Mosinie.	31.12.2020	3 000 000,00	0,00	0,00	3 000 000,00	0,00	2 400 000,00	600 000,00
600	60016	6050	Projekty i budowa utwardzenia ulic wraz z odwodnieniem Budowa: Mosina ul. Piaskowa (fragment od ul. Marcinkowskiego do ul. Czereśniowej, Mosina ul. Łąkowa (etap II)	02.03.2021	709 974,08	0,00	0,00	709 974,08	0,00	568 000,00	141 974,08
600	60016	6050	Kładka pieszo-rowerowa Krosinko ul. Lipowa.	19.03.2021	1 719 179,61	0,00	0,00	1 719 179,61	0,00	1 375 000,00	344 179,61
600	60016	6050	Budowa ul. Świerkowej w Mosinie	02.12.2020	1 305 081,82	0,00	0,00	1 006 323,94	298 757,88	805 000,00	201 264,79
600	60016	6050	Wykonanie ścieżek rowerowych. Ścieżka rowerowa Daszewice ul. Poznańska	15.04.2021	248 501,98	579 837,94	0,00	828 339,92	0,00	248 000,00	152 000,00
801	80101	6050	Rozbudowa Szkoły Podstawowej w Rogalinie z budową sali gimnastycznej wraz z infrastrukturą towarzyszącą.	31.08.2021	1 500 000,00	5 500 000,00	0,00	5 595 000,00	0,00	830 864,00	4 764 136,00
				<b>SUMA</b>	<b>8 482 737,49</b>	<b>6 079 837,94</b>	<b>0,00</b>	<b>12 858 817,55</b>	<b>298 757,88</b>	<b>6 226 864,00</b>	<b>6 203 554,48</b>

## 1.4.2 Remonty

W ramach usług remontowych w 2020 roku Gmina Mosina (dane jednostkowe Urzędu Miejskiego w Mosinie) poniosła m.in. poniżej wymienione nakłady:

- 12.112,11 zł – naprawa pompy głębinowej w Sasinowie,
- 430,50 zł – aktualizacja kosztorysu – remont ulicy i chodnika ul. Leszczyńska i Mostowa w Mosinie,
- 12.054,00 zł – naprawa urządzeń sygnalizacji świetlnej ul. Mostowa, Leszczyńska i Wawrzyniaka,
- 26.943,15 zł – wymiana nawierzchni chodnika ul. Wawrzyniaka,
- 7.380,00 zł – nadzór inwestorski – remont drogi powiatowej 2465P,
- 1.005.148,73 zł – remont drogi nr 2465P - ul. Leszczyńska,
- 6.396,00 zł – nadzór inwestorski – remont drogi powiatowej 2465P,
- 29.721,97 zł – wymiana nawierzchni chodnika ul. Mostowa w Mosinie,
- 12.004,80 zł – naprawa urządzeń sygnalizacji świetlnej w Mosinie,
- 24.428,08 zł – remont chodnika ul. Szeroka w Mieczewie,
- 4.918,09 zł – remont chodnika w Dymaczewie Starym,
- 2.049,57 zł – remont chodnika ul. Topolowa w Mosinie,
- 6.193,00 +426,47 zł – remont przystanku w Żabinku,
- 6.765,00 zł – opracowanie dokumentacji ul. Bajera w Dymaczewie Starym,
- 395,37 zł – naprawa chodnika ul. Dworcowa w Mosinie,
- 4.059,00 zł – projekt pobocza ul. Poznańska w Rogalinie,
- 124.632,21 zł – remont mostów w gminie,
- 19.729,80 zł – wymiana nawierzchni przy pomniku Kościuszki w Mosinie,
- 15.077,73+73,58 +30.863,22- remont pobocza ul. Poznańska w Rogalinie,
- 25.651,19 zł – korekta przebiegu chodnika w obrębie skrzyżowania w Dymaczewie Starym,
- 2.467,43 zł -remont ścieżki przy ul. Sowinieckiej w Mosinie,
- 9.108,08 zł – remont lokalu nr 4 ul. Poznańska 18 w Mosinie,
- 1.813,54 zł – remont lokalu mieszkalnego nr 6 ul. Sowiniecka w Mosinie,
- 2.525,48 zł – remont lokalu mieszkalnego ul. Pożegowska 17 w Mosinie,
- 12.231,65 zł – remont pokrycia dachowego ul. Poznańska 18, Leśna 31,
- 4.999,95 zł – remont korony komina w budynku komunalnym ul. Powstańców Wlkp. W Nowinkach,
- 4.153,25 zł – remont kominów na budynku ul. Poznańska 18 w Mosinie,
- 12.460,71 zł – prace kominiarskie w lokalach komunalnych,
- 6.443,25 zł – przestawienie pieców kaflowych lokal nr 5 ul. Poznańska w Mosinie,

- 8.527,64 zł – prace kominiarskie i wentylacyjne ul. Leśna i Pożegowska,
- 8.074,00 zł – przestawienie pieców kaflowych,
- 8.745,76 zł – prace kominiarskie i wentylacyjne w lokalach na ul. Śremskiej 14 i Pożegowskiej 10a/1 i 10a/2,
- 3.862,22 zł – przestawienie pieca kaflowego lokal nr 2a ul. Pożegowska,
- 11.873,16 zł – prace kominiarskie i wentylacyjne lokal w Krośnie,
- 14.221,15 zł – prace kominiarskie i wentylacyjne w lokalach komunalnych,
- 2.041,20 zł – remont pieców kaflowych,
- 1.512,00 zł – prace kominiarskie i wentylacyjne ul. Szeroka 4 w Mieczewie,
- 3.403,48 zł – prace kominiarskie i wentylacyjne ul. Podgórna w Dymaczewie Starym,
- 9.259,99 zł – prace remontowe ul. Pożegowska 3 w Mosinie,
- 3.075,00 zł – prace elektryczne ul. Fiedlera 3 w Mosinie,
- 885,67 zł – zakup siatki leśnej do ogrodzenia ul. Pożegowska 38,
- 2.160,00 zł – montaż bojlera w mieszkaniu komunalnym ul. Krotowskiego
- 4.965,81 zł – naprawa instalacji odgromowej,
- 2.160,00 zł - montaż bojlera w mieszkaniu komunalnym ul. Krotowskiego
- 28.202,92 zł – remont korytarza w budynku OSP Pecna,
- 13.494,82 zł – wymiana pionu kanalizacyjnego ul. Główna 18 w Pecnej,
- 1.421,96 zł – prace kominiarskie i wentylacyjne w lokalach komunalnych,
- 4.444,50 zł – wykonanie instalacji elektrycznej ul. Fiedlera 3 w Mosinie,
- 21.775,93 zł – naprawa pokryć dachowych ul. Fiedlera 3 w Mosinie,
- 7.191,08 zł – prace kominiarskie i wentylacyjne ul. Leśna 31 w Mosinie,
- 60.461,64 zł – naprawa pokryć dachowych w lokalach komunalnych i prace towarzyszące,
- 1.934,22 zł – naprawa podłogi i wymiana wykładziny w lokalu komunalnym,
- 19.278,00 zł – naprawa pokrycia dachowego ul. Pożegowska 17 w Mosinie,
- 2.997,69 zł – prace remontowe w budynku urzędu – zamurowanie otworów po kablach,
- 439,11 zł – naprawa drukarki,
- 9.225,00 zł – remont dachu urzędu,
- 516,60 zł – naprawa drukarki,
- 1.044,28 zł – prace remontowe w budynku urzędu,
- 1.430,00 zł – naprawa samochodu OSP,
- 4.946,68 zł – naprawa samochodu OSP,
- 4.264,16 zł – naprawa napędu do bramy ul. Śremska 87 OSP Mosina,
- 1.220,80 zł – naprawa samochodu OSP,

- 4.182,00 zł – naprawa samochodu OSP,
- 3.000,01 zł – naprawa bramy OSP Pecna,
- 300,00 zł – naprawa samochodu OSP,
- 100,00 zł – naprawa samochodu OSP-usługi wulkanizacyjne,
- 6.703,50 zł – naprawa samochodu OSP,
- 2.700,00 zł – naprawa samochodu SM,
- 180,00 zł – naprawa samochodu SM- naprawa sygnałów ostrzegawczych,
- 180,00 zł – wymiana sworznia SM,
- 1.580,02 zł – prace remontowe dojazdu do SM,
- 1.500,00 zł – naprawa zawieszenia w samochodzie SM,
- 11.229,90 zł – naprawa uszkodzonych kamer na budynku urzędu,
- 239,85 zł – naprawa podestu na placu zabaw w Borkowicach,
- 7.690,00 zł – prace remontowe na placu zabaw Dymaczewo Stare – utwardzenie terenu,
- 5.947,58 zł – remont sceny w Czapurach,
- 2.460,00 zł – kosztorys inwestorski dot. Ul. Kościelnej w Rogalinku,
- 7.134,00 zł – wymiana rozdzielni elektrycznej w świetlicy w Radzewicach,
- 922,50 zł – przegląd stanu technicznego przyłącza wodociągowego Krajkowo,
- 4.305,00 zł – naprawa przyłącza wodociągowego w Krajkowie,
- 2.214,00 zł – remont instalacji elektrycznej w świetlicy w Mieczewie,
- 75.229,80 zł - remont budynku świetlicy w Rogalinku,
- 2.000,00 zł – malowanie Sali w świetlicy w Krosinku,
- 3.690,00 zł – malowanie świetlicy Dymaczewo Nowe,
- 14.211,90 zł – prace remontowe w świetlicy w Mieczewie,
- 2.460,00 zł – montaż okna uchylnego w świetlicy w Radzewicach,
- 18.819,00 zł – remont świetlicy w Rogalinku,
- 3.875,65 zł – remont sanitariatów w świetlicy w Daszewicach,
- 1.000,00 zł – rozbiórka pieca w świetlicy w Radzewicach,
- 1.825,07 zł – prace remontowe świetlica w Mieczewie,
- 12.656,66 zł – prace remontowe świetlica w Mieczewie,
- 14.815,76 zł – prace remontowe świetlica w Mieczewie,
- 19.162,67 zł – remont sali w świetlicy w Rogalinku,
- 30.037,33 zł - remont sali w świetlicy w Rogalinku,
- 2.348,01 zł - remont sali w świetlicy w Rogalinku,
- 12.991,11 zł – remont świetlicy w Mieczewie,

- 500,00 zł – wymiana oświetlenia w świetlicy w Radzewicach,
- 148.694,01 zł – remont szatni w hali sportowej OSiR w Mosinie (współfinansowany przez Województwo Wielkopolskie w wysokości 65.181,00 zł).

## I.5 Dochody uzyskane z tytułu wykonywania prawa własności i innych praw majątkowych oraz z wykonywania posiadania w okresie od dnia 01.01.2020 - 31.12.2020 r.

Tabela nr 31.

Plan i wykonanie dochodów uzyskanych z tytułu wykonywania prawa własności

I.p.	Nazwa	Plan	Wykonanie	%
<b>I.</b>	<b>Urząd Miejski w Mosinie</b>			
<b>1.</b>	<b>Wpływy z opłat z tytułu użytkowania wieczystego nieruchomości 700/70005/0550</b>	<b>821 600,00</b>	<b>827 680,41</b>	<b>100,74%</b>
<b>2.</b>	<b>Wpływy z najmu i dzierżawy składników majątkowych Skarbu Państwa, jednostek samorządu terytorialnego lub innych jednostek zaliczanych do sektora finansów publicznych oraz innych umów o podobnym charakterze</b>	<b>870 984,00</b>	<b>856 308,73</b>	<b>98,32%</b>
a/	020-02001-0750 czynsz dzierżawny za obwody łowieckie	10 000,00	9 223,73	
b/	700-70005-0750 dzierżawa budynków komunalnych	750 984,00	736 242,87	
c/	921-92109-0750 wynajem świetlic	60 000,00	30 051,39	
d/	926-92605-0750 wynajem obiektów sportowych	50 000,00	80 790,74	
<b>3.</b>	<b>Wpływy z tytułu przekształcenia prawa użytkowania wieczystego przysługującego osobom fizycznym w prawo własności 700/70005/0760</b>	<b>29 000,00</b>	<b>40 432,51</b>	<b>139,42%</b>
<b>4.</b>	<b>Wpływy z tytułu odpłatnego nabycia prawa własności oraz prawa użytkowania wieczystego nieruchomości 700/70005/0770</b>	<b>1 824 216,04</b>	<b>1 936 546,04</b>	<b>106,16%</b>
<b>5.</b>	<b>Wpływy z usług</b>	<b>174 500,00</b>	<b>206 938,16</b>	<b>118,59 %</b>
a/	926-92605-0830 wpływy z usług	174 500,00	206 938,16	
<b>6.</b>	<b>Wpływy ze sprzedaży składników majątkowych</b>	<b>0,00</b>	<b>3 388,68</b>	
a/	600-60016-0870 wpływy ze sprzedaży składników majątkowych	0,00	124,42	
b/	700-70005-0870 wpływy ze sprzedaży składników majątkowych	0,00	995,52	
	020-02001-0870 wpływy ze sprzedaży składników majątkowych	0,00	2 268,74	
<b>7.</b>	<b>Wpływy z innych lokalnych opłat pobieranych przez jst na podstawie odrębnych ustaw</b>	<b>10 191 082,00</b>	<b>9 204 817,14</b>	<b>90,32%</b>



a/	756-75618-0490 opłaty za zajęcie pasa	360 000,00	414 901,42	
b/	756-75618-0490 opłaty adiacenckie	160 000,00	165 437,72	
c/	756-75618-0490 opłaty parkingowe	370 000,00	338 579,02	
d/	756-75618-0490 inne wpływy		650,00	
d/	900-90002-0490 wpływy z opłat za gospodarowanie odpadami komunalnymi	9 301 082,00	8 285 248,98	<b>89,08%</b>

Wpływy z najmu i dzierżawy składników majątkowych Skarbu Państwa, jednostek samorządu terytorialnego lub innych jednostek zaliczanych do sektora finansów publicznych oraz innych umów o podobnym charakterze dotyczą:

1/ czynsz dzierżawny za obwody łowieckie wg poniższego zestawienia:

- wpływy z Nadleśnictwa Konstantynowo w kwocie 1.777,00 zł,
- wpływ ze Stacji Badawczej Polskiego Związku Łowieckiego Ośrodek Hodowli Zwierząt w Czempiniu w kwocie 186,47 zł,
- wpływ z Powiatu Poznańskiego w kwocie 7 260,26 zł,

2/ dzierżawa budynków komunalnych:

- osoby fizyczne – wpływy w wysokości 290.391,81 zł,
- osoby prawne – wpływy w wysokości 445.851,06 zł.

Zarządzanie i administrowanie mieszkalnymi zasobami komunalnymi Gminy Mosina zostało przekazane Zakładowi Usług Komunalnych Sp. z o.o.. W roku 2020 Spółka wykonywała te zadania na mocy Porozumienia nr MK.1.2020 z dnia 2 stycznia 2020 roku. Przedmiotem Porozumienia są czynności zarządzania i administrowania oraz inne roboty i usługi, w tym usługi i roboty budowlane, związane z obsługą nieruchomości. Zgodnie z Porozumieniem czynności wykonywane są w następujących lokalach i nieruchomościach:

- mieszkaniowym zasobie Gminy Mosina wchodzącym w skład Gminnego Zasobu Nieruchomości,
- lokalach użytkowych,
- lokalach wchodzących w skład Wspólnot Mieszkaniowych,
- lokalach wchodzących w skład MTBS Sp. z o.o. w Mosinie,
- lokalach wynajętych na cele mieszkaniowe od innych podmiotów,
- świetlicach wiejskich,
- budynkach użyczonych Ochotniczym Strażom Pożarnym działającym na terenie Gminy Mosina,
- nieruchomościach gruntowych przyległych do budynków mieszkalnych i pomieszczeń przynależnych do lokali oraz lokali użytkowych,
- lokalach o innym przeznaczeniu.

3/ wynajem świetlic wg poniższego zestawienia:

- Czapury 3.406,47 zł,
- Dymaczewo Nowe 400,00 zł,

– Borkowice, Bolesławiec	1.250,00 zł,
– Nowinki, Drużyna	1.364,10 zł,
– Krajkowo	1.035,12 zł,
– Krosinko	6.472,00 zł,
– Radzewice	892,09 zł,
– Krosno	6.800,00 zł,
– Daszewice	3.711,49 zł,
– Mieczewo	590,51 zł,
– Wiórek	2.889,97 zł,
– Żabinko	689,64 zł,
– Świątniki	550,00 zł.

4/ wynajem obiektów sportowych (m.in. sala gimnastyczna, stadion, przystań żeglarska)

Wpływy z usług świadczonych przez Ośrodek Sportu i Rekreacji w Mosinie dotyczą:

- opłaty za wstęp na siłownię,
- wejście do sauny,
- zajęcia fitnessowe z oferty OSiR,
- treningi personalne,
- opracowanie indywidualnego planu ćwiczeń.

Rodzaj usługi	Liczba umów w 2019 roku	Liczba umów w 2020 roku
Karnet siłownia - 2 wejścia w tygodniu	72	55
Karnet do godziny 14:00	45	25
karnet junior	760	325
karnet open	1687	1142
karnet senior	151	72
Karnet senior – jedno wejście w tygodniu	12	114
karnet siłownia	753	524
Wejście bezpłatne	390	195
wejście jednorazowe na siłownię 15-17 lat	12	3
wejście jednorazowe na siłownię 18+	51	45
wejście jednorazowe na zajęcia grupowe 18+	41	24
wejście jednorazowe na zajęcia grupowe 15-17	25	12
karnet promocyjny junior	70	0
karnet promocyjny senior	9	0
karnet promocyjny open	243	0
Karnet multisport kids	0	1
karnet multisport plus	189	72
karnet multisport senior	3	2

karnet weteran - bezpłatny	3	0
<b>Razem:</b>	<b>4516</b>	<b>2611</b>

Zmniejszenie ilości sprzedanych karnetów w roku 2020 w stosunku do roku 2019 na usługi świadczone przez Ośrodek Sportu i Rekreacji w Mosinie wynikał z sytuacji epidemiologicznej spowodowanej zagrożeniem wirusem COVID-19.

O 11 marca 2020 roku Ośrodek Sportu i Rekreacji w Mosinie zawiesił działalność w ramach zajęć fitness oraz wynajęcia obiektu z powodu wprowadzenia w Polsce stanu epidemii.

Od 19 marca 2020 roku do 30 kwietnia 2020 roku zostały uruchomione bezpłatne zajęcia online dla mieszkańców Gminy Mosina.

Od 6 maja 2020 na podstawie rozporządzenia Rady Ministrów zostały uruchomione zajęcia na kompleksie ORLIK przy ulicy Krasickiego 16 oraz na stadionie OSIR przy ulicy Konopnickiej 31 w Mosinie.

Od 25 maja 2020 roku na potrzeby zajęć została uruchomiona Hala OSIR przy ulicy Krasickiego 16 w Mosinie.

Obostrzenia wprowadzane przez kolejne rozporządzenia ograniczyły ilość wejść na zajęcia. Na początku było to 8 osób na zajęcia, następnie 12 osób.

Wymagane przerwy pomiędzy zajęciami spowodowały ograniczenie ilości prowadzonych zajęć.

Dodatkowym czynnikiem była obawa spotkania się z innymi osobami.

Od 28 grudnia 2020 roku Ośrodek Sportu i Rekreacji w Mosinie zawiesił działalność w ramach zajęć fitness. Zajęcia on-line zostały uruchomione 4 stycznia 2021 roku.

## Dochody uzyskane z tytułu wykonywania prawa własności i innych praw majątkowych oraz z wykonywania posiadania w latach 2019 i 2020

*Tabela nr 32.*

*Dochody Gminy Mosina z tytułu wykonywania prawa własności w latach 2019-2020*

l.p.	Nazwa	Stan na dzień 31.12.2019	Stan na dzień 31.12.2020	Różnica +,-
<b>1.</b>	<b>Rodzaj dochodów wg §</b>			
a/	Wpływy z opłat z tytułu użytkowania wieczystego nieruchomości §0550	835 047,38	827 680,41	-7 366,97
b/	Wpływy z najmu i dzierżawy składników majątkowych Skarbu Państwa, jednostek samorządu terytorialnego lub innych jednostek zaliczanych do sektora finansów publicznych oraz innych umów o podobnym charakterze §0750	888 055,25	856 308,73	-31 746,52
c/	Wpływy z tytułu przekształcenia prawa użytkowania wieczystego przysługującego osobom fizycznym w prawo własności §0760	183 520,94	40 432,51	-143 088,43

d/	Wpływy z tytułu odpłatnego nabycia prawa własności oraz prawa użytkowania wieczystego nieruchomości §0770	1 447 585,42	1 936 546,04	+488 960,62
e/	Wpływy ze sprzedaży składników majątkowych §0870	359,40	4 488,68	+4 129,28
f/	Wpływy ze sprzedaży usług §0830	427 851,56	359 484,81	-68 366,75
g/	Wpływy z innych lokalnych opłat pobieranych przez jst na podstawie odrębnych ustaw §0490	5 597 492,71	9 204 817,14	+3 607 324,43
	<b>RAZEM:</b>	<b>9.379.912,66</b>	<b>13 229 758,32</b>	<b>+3 849 845,66</b>

Z dniem 1 stycznia 2019 r. prawo wieczystego użytkowania gruntów zabudowanych na cele mieszkaniowe przekształca się w prawo własności tych gruntów, o czym stanowi art. 1 ustawy z dnia 20 lipca 2018 r. o przekształceniu prawa wieczystego użytkowania gruntów zabudowanych na cele mieszkaniowe w prawo własności tych gruntów oraz Uchwała Rady Miejskiej Nr IV/20/19 z dnia 24 stycznia 2019 r.

W 2019 roku wystawiono 171 zaświadczeń informujących o przekształceniu z mocy prawa z dniem 1 stycznia 2019 r. prawa użytkowania wieczystego w prawo własności nieruchomości, które oddane były w użytkowanie wieczyste na cele mieszkaniowe. Jednocześnie wraz z zaświadczeniem poinformowano o możliwości skorzystania z bonifikat od opłaty przekształceniowej w sytuacji, gdy zainteresowany podmiot chciałby ją wnieść jednorazowo.

2019	2020
W 2019 roku łączna suma wpływów z tytułu jednorazowej opłaty przekształceniowej z bonifikatą 80% wyniosła: 173.478,83 zł.	W roku 2020 opłaty jednorazowej z wykorzystaniem bonifikaty w wysokości 65% dokonało 10 właścicieli nieruchomości. Kwota dokonanej opłaty jednorazowej z uwzględnieniem bonifikaty w wysokości 65% w 2020 roku wyniosła 6.570,25 zł.
26 podmiotów nie złożyło wniosku o udzielenie bonifikaty w 2019 r.	

Tabela nr 33.

Dochody wykonane i zaległości w wybranych podatkach i opłatach w roku 2020

Lp.	Rodzaje wierzytelności		Dochody wykonane stan na 31.12.2020	Kwoty zaległości stan na 31.12.2020
			1	2
1.	Podatek od nieruchomości	Osoby fizyczne	6 019 294,11	979 266,42
		Osoby prawne	16 250 715,96	1 289 880,57
		<b>Razem</b>	<b>22 270 010,07</b>	<b>2 269 146,99</b>
2.	Podatek rolny	Osoby fizyczne	243 305,59	11 540,83
		Osoby prawne	37 048,00	84,00
		<b>Razem</b>	<b>280 353,59</b>	<b>11 624,83</b>
3.	Podatek leśny		<b>208 867,47</b>	<b>800,94</b>
4.	Podatek od środków transportu	Osoby fizyczne	544 874,79	229 821,05
		Osoby prawne	260 671,40	32 342,45
		<b>Razem</b>	<b>805 546,19</b>	<b>262 163,50</b>
5.	Opłata targowa		<b>116 189,50</b>	
<b>RAZEM</b>			<b>23 680 966,82</b>	<b>2 543 736,26</b>

Tabela nr 34.

Dochody wykonane w wybranych podatkach i opłatach w latach 2019-2020

Lp.	Rodzaje wierzytelności		Kwota wpływów stan na 31.12.2019	Kwota wpływów stan na 31.12.2020	Wzrost lub spadek %
			1	2	3
1.	Podatek od nieruchomości	Osoby fizyczne	5 681 223,07	6 019 294,11	+5,95
		Osoby prawne	16 416 628,88	16 250 715,96	-1,01
		<b>Razem</b>	<b>22 097 851,95</b>	<b>22 270 010,07</b>	<b>+0,78</b>
2.	Podatek rolny	Osoby fizyczne	244 333,48	243 305,59	-0,42
		Osoby prawne	42 420,00	37 048,00	-12,66
		<b>Razem</b>	<b>286 753,48</b>	<b>280 353,59</b>	<b>-2,23</b>
3.	Podatek leśny		<b>206 870,89</b>	<b>208 867,47</b>	<b>-0,97</b>
4.	Podatek od środków transportu	Osoby fizyczne	442 080,00	544 874,79	+23,25
		Osoby prawne	264 563,30	260 671,40	-1,47
		<b>Razem</b>	<b>706 643,30</b>	<b>805 546,19</b>	<b>+14,00</b>
5.	Opłata targowa		<b>274 598,00</b>	<b>116 189,50</b>	<b>-57,69</b>
<b>RAZEM</b>			<b>23 572 717,62</b>	<b>23 680 966,82</b>	<b>+0,46</b>

## **I.6 HIPOTEKI – wierzytelności hipoteczne w podatku od nieruchomości, podatku rolnym i podatku leśnym**

### **Podatek od nieruchomości**

#### ***Osoby fizyczne***

Wartość zabezpieczeń hipotecznych na dzień 31 grudnia 2019 roku wyniosła 421.663,53 zł.

W okresie od 1 stycznia 2020 roku do 31 grudnia 2020 roku ustanowiono hipoteki na kwotę 16.097,20 zł.

Dokonano odpisu zaległości objętych hipoteką zgodnie z wyrokiem Trybunału Konstytucyjnego z dnia 8 października 2013 roku sygn. Akt 40/12 na kwotę 5.768,38 zł. Jednocześnie na zaległości objęte hipotekami wpłacono podatek w wysokości 42.179,70 zł. W związku z powyższym stan zaległości objętych hipoteką na dzień 31 grudnia 2020 roku wynosi 389.812,65 zł.

#### ***Osoby prawne***

Wartość zabezpieczeń hipotecznych na dzień 31 grudnia 2019 roku wyniosła 371.031,74 zł.

W okresie od 1 stycznia 2020 roku do 31 grudnia 2020 roku nie ustanowiono hipoteki. Jednocześnie na zaległości objęte hipotekami wpłacono podatek wysokości 3.521,58 zł. W związku z powyższym stan zaległości objętych hipoteką na dzień 31 grudnia 2020 roku wynosi 367.510,16 zł.

### **Podatek rolny**

#### ***Osoby fizyczne***

Wartość zabezpieczeń hipotecznych na dzień 31 grudnia 2019 roku wyniosła 1.557,00 zł.

W okresie od 1 stycznia 2020 roku do 31 grudnia 2020 roku nie ustanowiono hipoteki. Na zaległości objęte hipotekami nie wpłacono żadnej kwoty. W związku z powyższym stan zaległości objętych hipoteką na dzień 31 grudnia 2020 roku wynosi 1.557,00 zł.

### **Podatek leśny**

#### ***Osoby fizyczne***

Wartość zabezpieczeń hipotecznych na dzień 31 grudnia 2019 roku wyniosła 140,00 zł.

W okresie od 1 stycznia 2020 roku do 31 grudnia 2020 roku nie ustanowiono hipoteki. Na zaległości objęte hipotekami nie wpłacono żadnej kwoty. W związku z powyższym stan zaległości objętych hipoteką na dzień 31 grudnia 2020 roku wynosi 140,00 zł.

## I.7 DŁUGOTERMINOWE AKTYWA TRWAŁE W GMINIE MOSINA

### I.7.1 Akcje i udziały w Gminie Mosina

Tabela nr 35.

Długoterminowe aktywa finansowe w Gminie Mosina w latach 2018-2020

I.p.	Długoterminowe aktywa finansowe	Rok 2018	Rok 2019	Rok 2020	Zmiana wartości 2020-2019
1	Akcje - Aquanet Sp. z o.o.	74 518 984,00	74 518 984,00	74 518 984,00	0,00
2	Udziały – Mosińskie Towarzystwo Budownictwa Społecznego Sp. z o.o. w Mosinie	3 104 000,00	3 104 000,00	3 104 000,00	0,00
3	Udziały - Zakład Usług Komunalnych Sp. z o.o. w Mosinie	4 380 200,00	4 380 200,00	4 380 200,00	0,00
4	Udziały - Przedsiębiorstwo Usług Komunalnych Sp. z o.o. w Mosinie	615 000,00	915 000,00	915 000,00	0,00
5	Udziały – Park Strzelnica Sp. z o.o.	0,00	0,00	3 700 000,00	3 700 000,00
<b>RAZEM:</b>		<b>82 618 184,00</b>	<b>82 918 184,00</b>	<b>86 618 184,00</b>	<b>3 700 000,00</b>

Gmina Mosina posiada akcje **AQUANET S.A.** (KRS 0000234819, NIP 777-00-03-274), których łączna wartość na dzień 31 grudnia 2020 roku wynosi 74.518.984,00 zł. (74.518.984 sztuk akcji po 1 zł ). Udział Gminy Mosina w kapitale zakładowym **AQUANET S.A.** wynosi 6,65%.

W dniu 5 grudnia 2019 aktem notarialnym Nr repertorium A 2.979/2019 powstała jedno- osobowa spółka prawa handlowego pod nazwą **Park Strzelnica Sp. z o.o.** w Mosinie.

W dniu 19 grudnia 2019r. Gmina Mosina wniosła kapitał zakładowy w wysokości 3.700.000,00 zł i tym samym posiada 100% udziałów w w/w spółce. Spółka została wpisana do Krajowego Rejestru Sądowego w dniu 16 czerwca 2020 roku o Nr KRS 0000845787.

W dniu 30 grudnia 2020 roku Gmina Mosina przekazała spółce **Park Strzelnica** 100.000,00 zł, które w 2021 roku po wpisaniu do KRS miały zwiększyć kapitał spółki.

Informacje o pozostałych spółkach, tj. spółkach ze 100% udziałem kapitału Gminy Mosina przedstawiono w rozdziale II Aktywa trwałe w spółkach prawa handlowego.

## ROZDZIAŁ II – Aktywa trwałe w spółkach prawa handlowego

### II.1 Mosińskie Towarzystwo Budownictwa Społecznego Sp. o.o.

Gmina Mosina posiada 100% udziałów w Towarzystwie Budownictwa Społecznego Sp. z o.o. w Mosinie (KRS 0000182987, NIP 777-24-48-075) o łącznej wartości kapitału zakładowego w wysokości 3.104.000,00 zł (3.104 udziały po 1.000,00 zł/szt.). Gmina Mosina pokryła udziały w kapitale zakładowym poprzez wniesienie aportu w postaci prawa własności niezabudowanej nieruchomości o wartości 3.104.000,00 zł. Przekazanie nastąpiło aktem notarialnym w dniu 11.07.2000 r. Nr repertorium A3831/2000 i do dnia 31.12.2020r. wartości wniesionego kapitału nie uległa zmianie. Spółka prowadzi działalność w zakresie budowy domów mieszkalnych i ich eksploatacji na zasadzie najmu.

Tabela nr 36.

Zestawienie środków trwałych i wartości niematerialnych i prawnych w MTBS Sp. z o.o. w latach 2019-2020

Wyszczególnienie	Stan na 31.12.2019	Przychody	Rozchody	Stan na 31.12.2020	Umorzenia	Stan na 31.12.2020
	brutto			brutto		netto
Grunty	3 104 000,00	0,00	0,00	3 104 000,00	0,00	3 104 000,00
Budynki, lokale i obiekty inżynierii lądowej i wodnej	16 705 889,54	0,00	0,00	16 705 889,54	1 889 533,57	14 816 355,97
Maszyny, urządzenia techniczne	19 090,08	0,00	0,00	19 090,08	19 090,08	0,00
<b>Razem:</b>	<b>19 828 979,62</b>	<b>0,00</b>	<b>0,00</b>	<b>19 828 979,62</b>	<b>1 908 623,65</b>	<b>17 920 355,97</b>
<b>Wartości niematerialne i prawne</b>	<b>4 320,00</b>	<b>0,00</b>	<b>0,00</b>	<b>4 320,00</b>	<b>4 320,00</b>	<b>0,00</b>

Wartość netto środków trwałych na dzień 31.12.2020 r. wynosi 17.920.355,77 zł i jest niższa od wartości środków trwałych w roku 2019 o 147 358,86 zł.

Wartość umorzeń na dzień 31.12.2019r. wyniosła 1.761.264,79 zł, umorzenia naliczone w roku 2020 wynoszą 1.908.623,65 zł.

Środki trwałe w budowie MTBS Sp. z o.o. na dzień 31.12.2019 r. wynoszą 168.171,20 zł.

Kredyty długoterminowe zaciągnięte na budowę środków trwałych są zabezpieczone w następujący sposób:

- hipoteka kaucyjna 17.415.000,00 zł
- cesja wierzytelności tytułu należności czynszów 519.700,00 zł,
- poręczenia finansowe Gminy Mosina 2.152.000,00 zł.



## II.2 Zakład Usług Komunalnych Sp. z o.o. w Mosinie

W 2019 roku nie uległa zmianie wartość kapitału zakładowego Zakładu Usług Komunalnych Sp. z o.o. w Mosinie (KRS 0000381930, NIP 7773202086). Gmina Mosina posiada 100% udziałów w/w spółki o wartości 4.380.200,00 zł (87.604 udziałów po 50,00 zł/szt.).

Tabela nr 37.

Zestawienie środków trwałych i wartości niematerialnych i prawnych w ZUK Sp. z o.o. w latach 2019-2020

Wyszczególnienie	Stan na 31.12.2019	Przychody	Rozchody	Stan na 31.12.2020	Umorzenia	Stan na 31.12.2020
	brutto			brutto		netto
Grunty	1 342 300,00	0,00	0,00	1 342 300,00		1 342 300,00
Budynki, lokale i obiekty inżynierii lądowej i wodnej	1 762 824,31	0,00	0,00	1 762 824,31	554 190,63	1 208 633,68
Maszyny, urządzenia techniczne	1 521 774,76		1 767,21	1 520 007,55	1 501 722,84	18 284,71
Środki transportu	4 514 366,42	99 100,00	353 149,57	4 260 316,85	3 264 919,90	995 396,95
Narzędzia, przyrządy, ruchomości i wyposażenie	8 900,00	0,00	0,00	8 900,00	8 900,00	0,00
<b>Razem:</b>	<b>9.150.165,49</b>	<b>99.100,00</b>	<b>354 916,78</b>	<b>8 894 348,71</b>	<b>5 329 733,37</b>	<b>3 564 615,34</b>
<b>Wartości niematerialne i prawne</b>	<b>27 156,49</b>	<b>211,37</b>		<b>27 367,86</b>	<b>27 367,86</b>	<b>0,00</b>

Wartość netto środków trwałych na dzień 31.12.2020 r. wynosi 3.564.615,34 zł i w stosunku do roku 2019 zmalała o kwotę 249 656,44 (jest to wartość umorzenia).

**Zakupione środki trwałe w 2020 roku o wartości początkowej 712.543,82 zł:**

1. Fiat Dukato rok produkcji 2013 wartość początkowa 37.500,00 zł (05/2020) dla Działu Usług Komunalnych,
2. Fiat Dukato rok produkcji 2015 wartość początkowa 55.000,00 zł (09/2020) dla Działu Drogowo Remontowego,
3. Mercedes Benz Econik 2628G śmieciarka wykup leasing operacyjny (12/2020) rok produkcji 2005, wartość początkowa 6.600,00 zł dla Działu Usług Komunalnych.

**Zlikwidowane środki trwałe w 2020 roku o wartości początkowej 354.916,78 zł:**

1. Likwidacja drukarki i upsa o wartości początkowej 1.767,21 zł rok produkcji 1996,
2. Likwidacja samochodu KIA o wartości początkowej 49.162,77 zł rok produkcji 2003,
3. Likwidacja samochodu Daimlerchrysler Sprinter o wartości początkowej 16.000,00 zł rok produkcji 2003,
4. Likwidacja śmieciarki Jelcz P 422 o wartości początkowej 287.986,80 zł rok produkcji 1997.

## II.3 Przedsiębiorstwo Usług Komunalnych Sp. z o.o. w Mosinie

W Przedsiębiorstwie Usług Komunalnych Sp. z o.o. w Mosinie (KRS 0000656212, NIP 7773274111) w 2019 roku zostały ujawnione zmiany w Krajowym Rejestrze Sądowym na wartość 300.000,00 zł (przekazany przez Gminę Mosina w 2018 r.). W związku z powyższym wzrosła wartość kapitału zakładowego Przedsiębiorstwa Usług Komunalnych Sp. z o.o. w Mosinie do kwoty 915.000,00 zł. Gmina Mosina posiada 100% udziałów w w/w spółce.

Wartość netto środków trwałych na dzień 31.12.2020 r. wynosi 49.611,53 zł.

Wartości niematerialne i prawne są w 100% umorzone i ich wartość netto wynosi 0,00 zł.

Tabela nr 38.

Zestawienie środków trwałych i wartości niematerialnych i prawnych w PUK Sp. z o.o. w latach 2019-2020

Wyszczególnienie	Stan na 31.12.2019	Przychody	Rozchody	Stan na 31.12.2020	Umorzenia	Stan na 31.12.2020
	brutto			brutto		netto
Grunty	0,00	0,00	0,00	0,00	0,00	0,00
Budynki, lokale i obiekty inżynierii lądowej i wodnej	0,00	0,00	0,00	0,00	0,00	0,00
Maszyny, urządzenia techniczne	26 695,23	0,00	0,00	26 695,23	12 346,43	14 348,80
Środki transportu	286 091,14	7 200,00	10,91	293 280,23	258 017,50	35 262,73
Narzędzia, przyrządy, ruchomości i wyposażenie	0,00	0,00	0,00	0,00	0,00	0,00
<b>Razem:</b>	<b>312 786,37</b>	<b>7 200,00</b>	<b>10,91</b>	<b>319 975,46</b>	<b>270 363,93</b>	<b>49 611,53</b>
<b>Wartości niematerialne i prawne</b>	<b>2 862,00</b>	<b>0,00</b>	<b>0,00</b>	<b>2 862,00</b>	<b>2 862,00</b>	<b>0,00</b>

## Wartość środków trwałych w gminnych spółkach prawa handlowego na dzień 31.12.2020 r.

Tabela nr 39.

Wartość środków trwałych w gminnych spółkach prawa handlowego na dzień 31.12.2020 r.

Nazwa	Wartość środków trwałych
MTBS Sp. z o.o.	17 920 355,97
ZUK Sp. z o.o.	3 564 615,34
PUK Sp. z o.o.	49 611,53

Wykres nr 5

Wartość środków trwałych w gminnych spółkach prawa handlowego na dzień 31.12.2020 roku

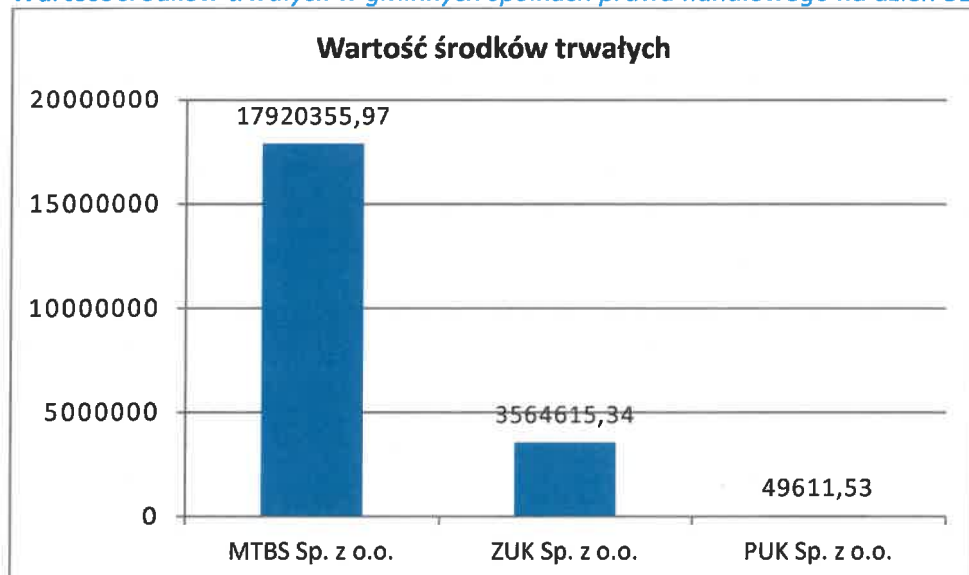

# ROZDZIAŁ III – Aktywa trwałe w samorządowych instytucjach kultury

## III.1 Mosiński Ośrodek Kultury

Tabela nr 40.

Zestawienie środków trwałych i wartości niematerialnych i prawnych w Mosińskim Ośrodku Kultury w latach 2019-2020

Wyszczególnienie	Stan na 31.12.2019	Przychody	Rozchody	Stan na 31.12.2020	Umorzenia	Stan na 31.12.2020
	brutto			brutto		netto
<b>Środki trwałe</b>						
Grunty	0,00	0,00	0,00	0,00	0,00	0,00
Budynki, lokale i obiekty inżynierii lądowej i wodnej	3 133 459,94	0,00	0,00	3 133 459,94	1 019 224,79	2 114 235,15
Maszyny, urządzenia techniczne	190 636,07	6 499,00	27 498,52	169 636,55	102 985,56	66 650,99
Środki transportu						
Narzędzia, przyrządy, ruchomości i wyposażenie	0,00	0,00	0,00	0,00	0,00	0,00
<b>Razem:</b>	<b>3 324 096,01</b>	<b>6 499,00</b>	<b>27 498,52</b>	<b>3 303 096,49</b>	<b>1 122 210,35</b>	<b>2 180 886,14</b>
<b>Wartości niematerialne i prawne</b>	<b>8 036,50</b>	<b>852,85</b>	<b>0,00</b>	<b>8 889,35</b>	<b>8 889,35</b>	<b>0,00</b>
<b>Pozostałe środki trwałe</b>	<b>138 038,30</b>	<b>84 022,37</b>	<b>2 922,23</b>	<b>219 138,44</b>	<b>219 138,44</b>	<b>0,00</b>

Tabela nr 41.

Zestawienie budynków w Mosińskim Ośrodku Kultury na dzień 31.12.2020 r.

Grupa środków trwałych	Nazwa	ZWIĘKSZENIA			ROZCHODY		
		31.12.2019	dotychczasowe umorzenie	amortyzacja 2020	inne	zmniejszenia	31.12.2020
<b>1</b>	<b>budynek MOK</b>	3 083 459,94	936 096,81	77 086,31			<b>2 070 276,82</b>
<b>I</b>	<b>budynek gospodarczy</b>	50 000,00	4 791,67	1 250,00			<b>43 958,33</b>
<b>Razem</b>		<b>3 133 459,94</b>	<b>940 888,48</b>	<b>78 336,31</b>	<b>0,00</b>	<b>0,00</b>	<b>2 114 235,15</b>

Tabela nr 42.

Wykonanie inwestycji w Mosińskim Ośrodku Kultury w 2020 r.

L.p.	Tytuł zadania	Środki trwałe w budowie na 31.12.2020
1	projekt wykonania windy	18 450,00

### III.2 Mosińska Biblioteka Publiczna

Tabela nr 43.

Zestawienie środków trwałych i wartości niematerialnych i prawnych w Mosińskiej Bibliotece Publicznej w latach 2019-2020

Wyszczególnienie	Stan na 31.12.2019	Przychody	Rozchody	Stan na 31.12.2020	Umorzenia	Stan na 31.12.2020
	brutto			brutto		netto
<b>Środki trwałe</b>						
Grunty*	47 421,00	0,00	0,00	47 421,00	0,00	47 421,00
Budynki, lokale i obiekty inżynierii lądowej i wodnej						
Maszyny, urządzenia techniczne	171 782,09	0,00	43 931,89	127 850,20	114 703,89	13 146,31
Środki transportu						
Narzędzia, przyrządy, ruchomości i wyposażenie	0,00	0,00	0,00	0,00	0,00	0,00
<b>Razem:</b>	<b>219 203,09</b>	<b>0,00</b>	<b>43 931,89</b>	<b>175 271,20</b>	<b>114 703,89</b>	<b>60 567,31</b>
<b>Wartości niematerialne i prawne</b>	<b>25 790,77</b>	<b>0,00</b>	<b>0,00</b>	<b>25 790,77</b>	<b>25 790,77</b>	<b>0,00</b>

\*Wykazana wartość gruntów dotyczy działki w Rogalinie.

### III.3 Galeria Sztuki w Mosinie

Tabela nr 44.

Zestawienie środków trwałych i wartości niematerialnych i prawnych w Galerii Sztuki w Mosinie w latach 2019-2020

Wyszczególnienie	Stan na 31.12.2019	Przychody	Rozchody	Stan na 31.12.2020	Umorzenia	Stan na 31.12.2020
	brutto			brutto		netto
<b>Środki trwałe</b>						
Grunty	0,00	0,00	0,00	0,00	0,00	0,00
Budynki, lokale i obiekty inżynierii lądowej i wodnej	412 825,78	0,00	0,00	412 825,78	165 200,43	247 625,35
Maszyny, urządzenia techniczne	52 066,47	4 266,00	3 435,00	52 897,47	45 025,92	7 871,55
Środki transportu	0,00	0,00	0,00	0,00	0,00	0,00
Narzędzia, przrządy, ruchomości i wyposażenie	0,00	0,00	0,00	0,00	0,00	0,00
<b>Razem:</b>	<b>464 892,25</b>	<b>4 266,00</b>	<b>3 435,00</b>	<b>465 723,25</b>	<b>210 226,35</b>	<b>255 496,90</b>
<b>Wartości niematerialne i prawne</b>	<b>6 958,74</b>	<b>0,00</b>	<b>0,00</b>	<b>6 958,74</b>	<b>6 958,74</b>	<b>0,00</b>
<b>Pozostałe środki trwałe</b>	<b>20 145,59</b>	<b>12 695,96</b>	<b>0,00</b>	<b>32 841,55</b>	<b>32 841,55</b>	<b>0,00</b>

Tabela nr 45.

Zestawienie budynków w Galerii Sztuki w Mosinie w 2020 r.

Lp.	Grupa środków trwałych	31.12.2019	Dotychczasowe umorzenie	Amortyzacja w 2020	inne	31.12.2020
1	Budynek Izby Muzealnej	412.825,78	154 879,79	10 320,64	0,00	247 625,35
	<b>Razem:</b>	<b>412.825,78</b>	<b>154 879,79</b>	<b>10.320,64</b>	<b>0,00</b>	<b>247 625,35</b>

**Wartość środków trwałych w samorządowych instytucjach kultury w Mosinie na dzień 31.12.2020 r.**

Tabela nr 46.

Wartość środków trwałych w samorządowych instytucjach kultury w Mosinie na dzień 31.12.2020 r.

Instytucja kultury	Wartość środków trwałych
Mosiński Ośrodek Kultury	2 180 886,14
Mosińska Biblioteka Publiczna	60 567,31
Galeria Sztuki w Mosinie	255 496,90

Wykres nr 6

Wartość środków trwałych w samorządowych instytucjach kultury na dzień 31.12.2020 roku

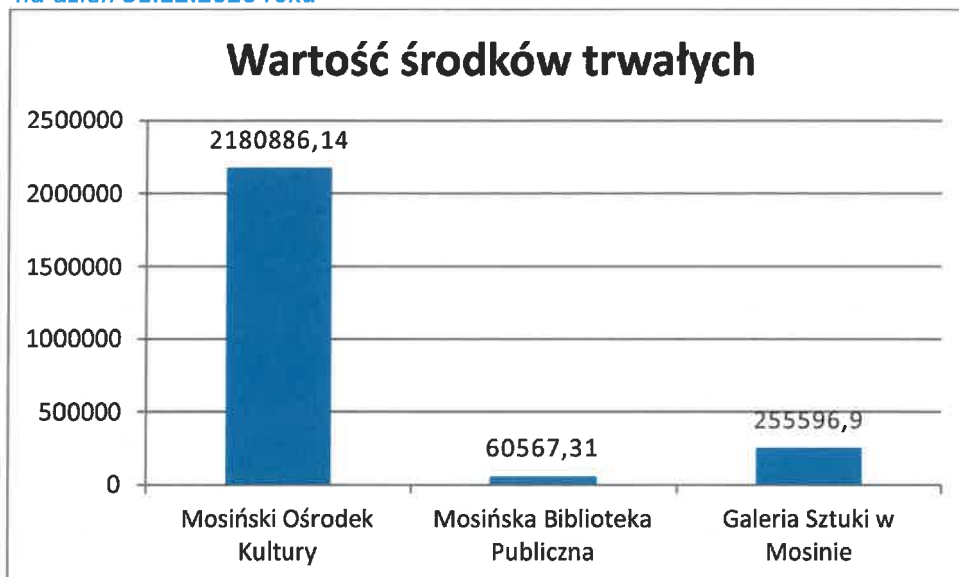

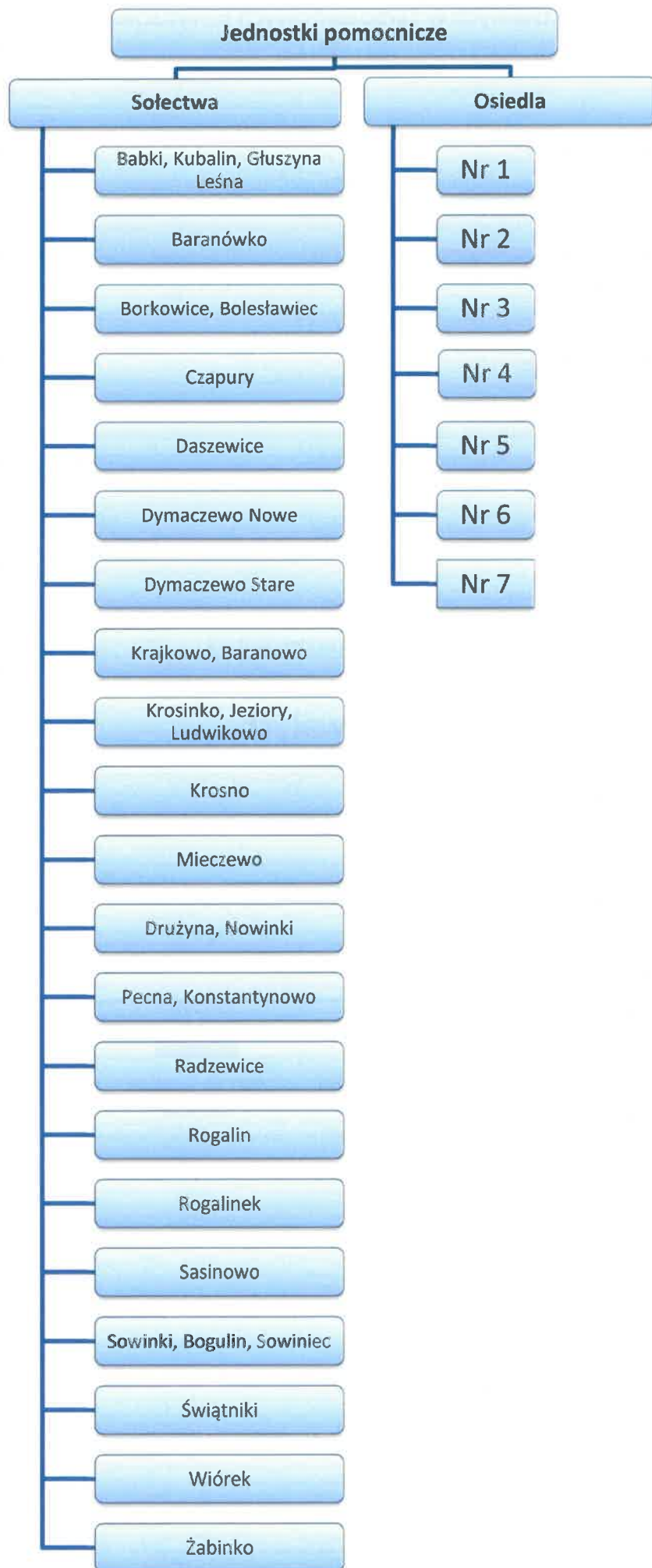



W Gminie Mosina wydatki w 2020 roku realizowano również w ramach funduszu sołeckiego przyznanego jednostkom pomocniczym ( sołectwom ). Każda z tych jednostek realizuje plan uchwalony na zebraniu wiejskim sołectwa. Obok wydatków bieżących związanych z utrzymaniem świetlic, porządku i czystości na terenie sołectwa lub spotkaniami integracyjnymi, niejednokrotnie sołectwa decydują się na realizację zadań inwestycyjnych, np. poprawiających infrastrukturę na terenie sołectwa, w tym m.in.: budowy chodników, oświetlenia, budowy siłowni zewnętrznych, doposażenia placów zabaw, budowanie miejsc w celu wykorzystania do integracji mieszkańców.

W 2020 r. sołectwa Gminy Mosina z funduszu sołeckiego zrealizowały zadania bieżące i majątkowe na łączną kwotę 561.441,04 zł, w tym zadania inwestycyjne na łączną kwotę 294.723,52 zł. Największe pozycje zadań inwestycyjnych zrealizowano w poniższych sołectwach:

– Babki	23.782,05 zł,
– Czapury	33.000,00zł,
– Daszewice	40.481,67 zł,
– Dymaczewo Stare	11.000,00 zł,
– Krajkowo	12.637,97 zł
– Krosinko	40.408,09 zł,
– Nowinki	37.226,74 zł,
– Pecna	40.399,01 zł,
– Sowinki	14.368,50 zł,
– Wiórek	24.981,00 zł.

W roku 2020 sołectwa i osiedla z terenu Mosiny otrzymały również do dyspozycji kwotę 497.309,20 zł do realizacji w ramach wydatków zgłoszonych przez mieszkańców sołectw. W ramach tych zadań zrealizowano wydatki inwestycyjne w wartości 270.172,21 tj.54% przyznaných środków. Największe pozycje

zrealizowano w poniższych jednostkach pomocniczych:

– Babki	21.691,05 zł,
– Borkowice	20.575,56 zł,
– Czapury	31.329,00 zł,
– Daszewice	32.385,34 zł,
– Krosinko	18.998,36 zł,
– Krosno	32.349,10 zł,
– Nowinki	15.568,50 zł
– Radzewice	19.463,58 zł

# Podsumowanie wybranych wartości bilansowych AKTYWÓW TRWAŁYCH w Gminie Mosina (występujących w więcej niż jednej jednostce)

## Środki trwałe

Tabela nr 47.

Wartość środków trwałych w Gminie Mosina na dzień 31.12.2020 r.

Nazwa	Wartość środków trwałych
Urząd Miejski	241 018 832,21
Pozostałe jednostki budżetowe	78 737,65
Spółki gminne	21 534 582,84
Instytucje kultury	2 496 950,35

**Razem: 265.129.103,05 zł**

Wykres nr 6

Wartość środków trwałych w Gminie Mosina na dzień 31.12.2020 roku

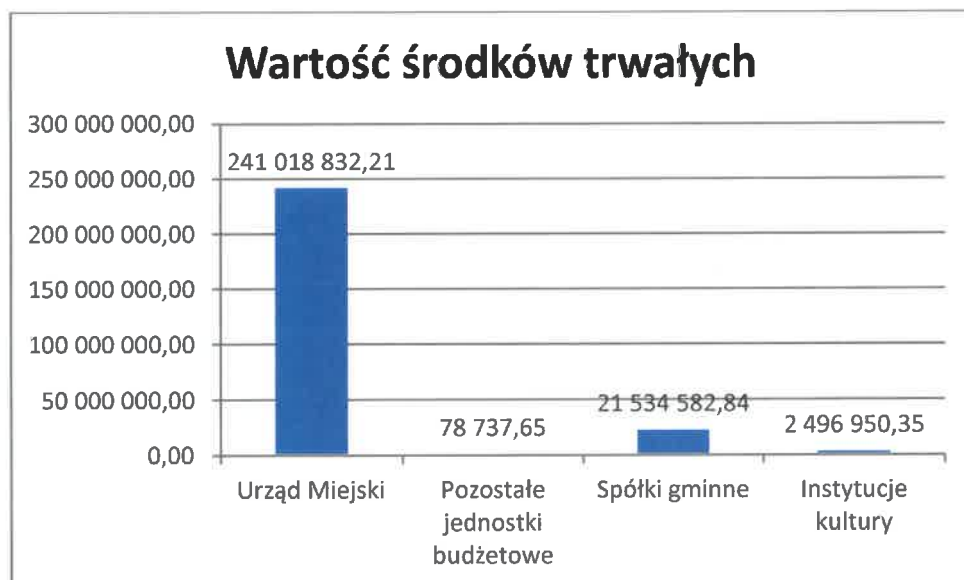

## Środki trwałe w budowie

Tabela nr 48.

Wartość środków trwałych w budowie w Gminie Mosina na dzień 31.12.2020 r.

Nazwa	Środki trwałe w budowie
Urząd Miejski	31 455 344,39 zł
MTBS Sp. z o.o.	168 171,20 zł
ZUK Sp. z o.o.	5 666,00 zł
MOK	18 450,00 zł

**Razem: 31.647.631,59 zł**

Wykres nr 7

Wartość środków trwałych w budowie w Gminie Mosina na dzień 31.12.2020 roku

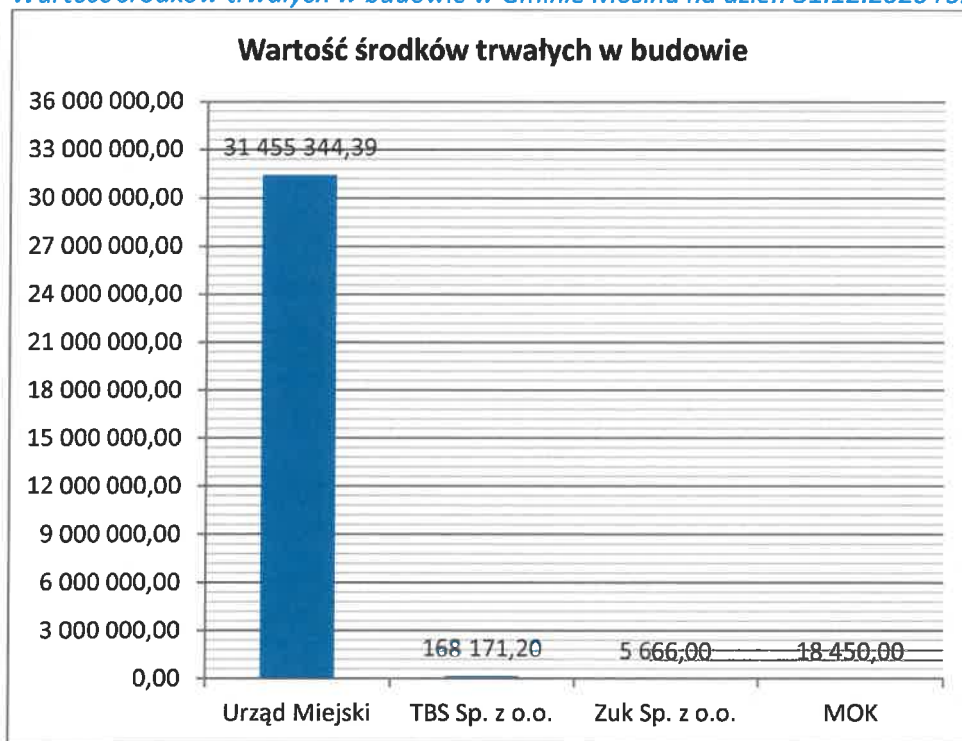

## Wartości niematerialne i prawne

Tabela nr 49.

Wartości niematerialne i prawne w Gminie Mosina na dzień 31.12.2020 r.

Nazwa	Wartości niematerialne i prawne
Urząd Miejski	459 040,55

## **Spis tabel:**

- Tabela nr 1** *Wykaz jednostek budżetowych w Gminie Mosina*
- Tabela nr 2** *Aktywa trwałe w jednostkach budżetowych w Gminie Mosina w roku 2020*
- Tabela nr 3** *Aktywa trwałe w jednostkach budżetowych w Gminie Mosina w latach 2018-2020*
- Tabela nr 4** *Wartości niematerialne i prawne w Gminie Mosina w roku 2020 z podziałem na jednostki budżetowe*
- Tabela nr 5** *Wartości niematerialne i prawne w jednostkach budżetowych w Gminie Mosina w latach 2019-2020*
- Tabela nr 6** *Środki trwałe w Gminie Mosina w roku 2020 z podziałem na jednostki budżetowe*
- Tabela nr 7** *Środki trwałe w jednostkach budżetowych w Gminie Mosina w latach 2019-2020*
- Tabela nr 8** *Środki trwałe w-g grup rodzajowych KŚT na dzień 31.12.2020r.*
- Tabela nr 9** *Środki trwałe w-g grup rodzajowych KŚT w latach 2018-2020*
- Tabela nr 10** *Wartość i udział procentowy w-g grup KŚT środków trwałych*
- Tabela nr 11** *Wartość gruntów w Gminie Mosina w latach 2019-2020*
- Tabela nr 12** *Wartość budynków i lokali w Gminie Mosina w latach 2019-2020*
- Tabela nr 13** *Zwiększenia i zmniejszenia w budynkach i lokalach w Gminie Mosina w roku 2020*
- Tabela nr 14** *Budynki i lokale w Gminie Mosina w-g ich użyteczności*
- Tabela nr 14a** *Obiekty sportowe*
- Tabela nr 14b** *Obiekty oświatowe*
- Tabela nr 14c** *Obiekty mieszkalne*
- Tabela nr 14d** *Obiekty gospodarcze i garaże*
- Tabela nr 14e** *Świetlice i budynki wielofunkcyjne*
- Tabela nr 14f** *Budynki na potrzeby Ochotniczych Straży Pożarnych*
- Tabela nr 14g** *Wiaty*
- Tabela nr 14h** *Inne budynki*
- Tabela nr 15** *Obiekty inżynierii lądowej i wodnej w Gminie Mosina w latach 2019-2020*
- Tabela nr 16** *Zwiększenia i zmniejszenia w obiektach inżynierii lądowej i wodnej w Gminie Mosina w roku 2020*
- Tabela nr 17** *Obiekty inżynierii lądowej i wodnej w Gminie Mosina w-g ich użyteczności*
- Tabela nr 17a** *Przyłącza wodociągowe i kanalizacyjne*
- Tabela nr 17b** *Oświetlenie uliczne*
- Tabela nr 17c** *Chodniki*

**Tabela nr 17d** *Drogi i ulice*

**Tabela nr 17e** *Place zabaw i boiska*

**Tabela nr 17f** *Inne obiekty*

**Tabela nr 18** *Wartość maszyn, urządzeń technicznych, narzędzi, przyrządów, ruchomości i wyposażenia w Gminie Mosina w latach 2019-2020*

**Tabela nr 19** *Zwiększenia i zmniejszenia maszyn, urządzeń technicznych, narzędzi, przyrządów, ruchomości i wyposażenia w-g jednostek budżetowych*

**Tabela nr 20** *Maszyny, urządzenia techniczne, narzędzia, przyrządy, ruchomości i wyposażenie w Gminie Mosina w-g użyteczności*

**Tabela nr 20a** *Urządzenia sportowe*

**Tabela nr 20b** *Sprzęt komputerowy i inne urządzenia*

**Tabela nr 20c** *Pozostałe urządzenia*

**Tabela nr 21** *Wartość środków transportu w Gminie Mosina w latach 2019-2020*

**Tabela nr 22** *Środki transportu na dzień 31.12.2020 r.*

**Tabela nr 23** *Pozostałe środki transportu w Gminie Mosina w roku 2020 z podziałem na jednostki budżetowe*

**Tabela nr 24** *Pozostałe środki trwałe w Gminie Mosina w latach 2019-2020*

**Tabela nr 25** *Pozostałe środki trwałe w Gminie Mosina w roku 2020*

**Tabela nr 26** *Środki trwałe i pozostałe środki trwałe w Gminie Mosina w roku 2020*

**Tabela nr 27** *Środki trwałe w budowie w Urzędzie Miejskim w Mosinie w latach 2019-2020*

**Tabela nr 28** *Wydatki majątkowe w 2020 roku*

**Tabela nr 29** *Wykonanie wydatków majątkowych w Urzędzie Miejskim w Mosinie w latach 2019-2020*

**Tabela nr 30** *Rządowy Fundusz Inwestycji Lokalnych*

**Tabela nr 31** *Plan i wykonanie dochodów uzyskanych z tytułu wykonywania prawa własności*

**Tabela nr 32** *Dochody Gminy Mosina z tytułu wykonywania prawa własności w latach 2019-2020*

**Tabela nr 33** *Dochody wykonane i zaległości w wybranych podatkach i opłatach w roku 2020*

**Tabela nr 34** *Dochody wykonane w wybranych podatkach i opłatach w latach 2019-2020*

**Tabela nr 35** *Długoterminowe aktywa finansowe w Gminie Mosina w latach 2019-2020*

**Tabela nr 36** *Zestawienie środków trwałych i wartości niematerialnych i prawnych w MTBS Sp. z o.o. w latach 2019-2020*

**Tabela nr 37** *Zestawienie środków trwałych i wartości niematerialnych i prawnych w ZUK Sp. z o.o. w latach 2019-2020*

**Tabela nr 38** *Zestawienie środków trwałych i wartości niematerialnych i prawnych w PUK Sp. z o.o. w latach 2019-2020*

**Tabela nr 39** *Wartość środków trwałych w gminnych spółkach prawa handlowego na dzień 31.12.2020 r.*

**Tabela nr 40** Zestawienie środków trwałych i wartości niematerialnych i prawnych w Mosińskim Ośrodku Kultury w latach 2019-2020

**Tabela nr 41** Zestawienie budynków w Mosińskim Ośrodku Kultury na dzień 31.12.2020 r.

**Tabela nr 42** Wykonanie inwestycji w Mosińskim Ośrodku Kultury w 2020 r.

**Tabela nr 43** Zestawienie środków trwałych i wartości niematerialnych w Mosińskiej Bibliotece Publicznej w latach 2019-2020

**Tabela nr 44** Zestawienie środków trwałych i wartości niematerialnych i prawnych w Galerii Sztuki w latach 2019-2020

**Tabela nr 45** Zestawienie budynków w Galerii Sztuki w 2020 r.

**Tabela nr 46** Wartość środków trwałych w samorządowych instytucjach kultury w Mosinie na dzień 31.12.2020 r.

**Tabela nr 47** Wartość środków trwałych w Gminie Mosina na dzień 31.12.2020 r.

**Tabela nr 48** Wartość środków trwałych w budowie w Gminie Mosina na dzień 31.12.2020 r.

**Tabela nr 49** Wartości niematerialne i prawne w Gminie Mosina na dzień 31.12.2020 r.

## **Spis wykresów:**

**Wykres nr 1** Środki trwałe w-g grup rodzajowych na dzień 31.12.2020 r.

**Wykres nr 2** Budynki i lokale w-g ich użyteczności na dzień 31.12.2020 r.

**Wykres nr 3** Obiekty inżynierii lądowej i wodnej w-g ich użyteczności na dzień 31.12.2020 r.

**Wykres nr 4** Wykonanie wydatków majątkowych w latach 2019-2020

**Wykres nr 5** Wartość środków trwałych w gminnych spółkach prawa handlowego na dzień 31.12.2020 r.

**Wykres nr 6** Wartość środków trwałych w samorządowych instytucjach kultury na dzień 31.12.2020 r.

**Wykres nr 7** Wartość środków trwałych w Gminie Mosina na dzień 31.12.2020 r.

**Wykres nr 8** Wartość środków trwałych w budowie w Gminie Mosina na dzień 31.12.2020 r.

**Wykres nr 9** Wartości niematerialne i prawne w Gminie Mosina na dzień 31.12.2020 r.

Skarbnik Gminy  
*Tatiana Cynka*  
Tatiana Cynka

BURMISTRZ  
*Przemysław Jurek*  
Przemysław Jurek

Opracował:  
Referat Księgowości Urzędu Miejskiego w Mosinie  
na podstawie ewidencji księgowej, sprawozdawczości budżetowej  
oraz sprawozdawczości finansowej jednostek budżetowych  
Gminy Mosina

Szatkę graficzną strony tytułowej i strony nr 1 przygotował Referat Promocji i Kultury w Urzędzie Miejskim w Mosinie

### **Załączniki nr 1-5 udostępnione przez Referat Geodezji i Nieruchomości w Mosinie**

Załącznik nr 1	Struktura nieruchomości gruntowych stanowiących własność Gminy Mosina	96
Załącznik nr 2	Grunty nabywane przez Gminę Mosina w okresie 1.01.2020 do 31.12.2020	97
Załącznik nr 3	Grunty zbywane przez Gminę Mosina w okresie 1.01.2020 do 31.12.2020	98
Załącznik nr 4	Zestawienie nieruchomości stanowiących własność Gminy Mosina oddanych w użytkowanie wieczyste	99
Załącznik nr 5	Zestawienie nieruchomości gruntowych stanowiących własność Gminy Mosina na dzień 31.12.2020	101

### **Załączniki nr 6-7 udostępnione przez Referat Mienia Komunalnego w Mosinie**

Załącznik nr 6	Zestawienie dróg publicznych w metrach	168
Załącznik nr 7	Zestawienie obiektów inżynierskich	174



Struktura powierzchni nieruchomości gruntowych stanowiących własność Gminy Mosina według klasyfikacji środków trwałych na dzień 31 grudnia 2020 r.

L.p.	Grupa wg klasyfikacji środków trwałych	Pow. (ha)
1	GRUNTY ROLNE	201,8567
2	GRUNTY LEŚNE	17,4080
3	GRUNTY ZABUDOWANE I ZURBANIZOWANE	105,0467
4	TERENY KOMUNIKACYJNE	310,8268
5	UŻYTKI EKOLOGICZNE	0,0000
6	GRUNTY POD WODAMI	1,0754
7	TERENY RÓŻNE	7,9955
	<b>Suma</b>	<b>644,2091</b>

Struktura powierzchniowa grup gruntów według Klasyfikacji Środków Trwałych (stan na 31.12.2020 r.)

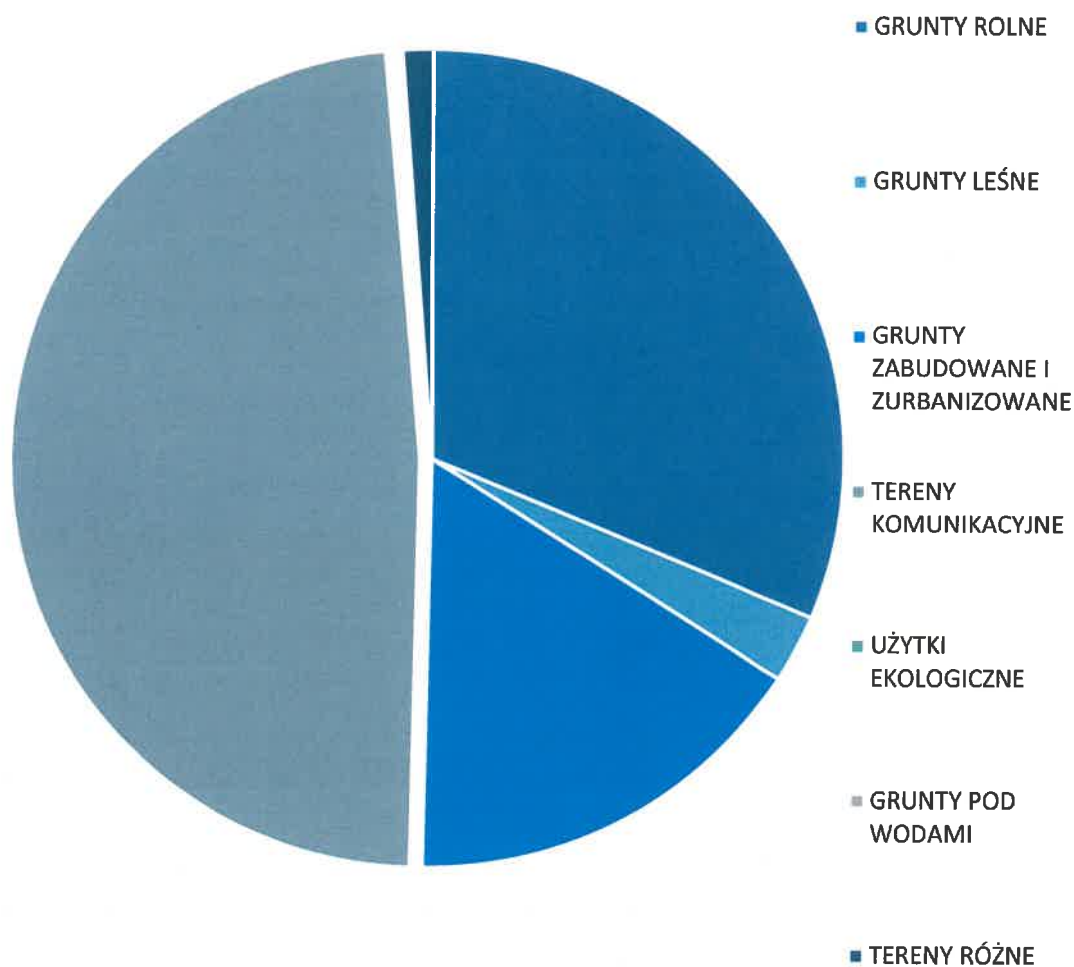

Opracowanie: Piotr Sternal

## Grunty nabywane przez Gminę Mosina w okresie 1 stycznia 2020 r. do 31 grudnia 2020 r.

L.p.	Jednostka ewidencyjna	Miejscowość	Nr działki	Powierzchnia (ha)	Grupa Klasyfikacji Środków Trwałych	Udział	Cena wykupu (zł)
1	Miasto Mosina	Mosina	2599/26	0,0069	TERENY KOMUNIKACYJNE	1/1	4 140,00 zł
2	Miasto Mosina	Mosina	2578/4	0,0157	TERENY KOMUNIKACYJNE	1/1	10 000,00 zł
3	Gmina Mosina	Daszewice	226/3	0,0235	TERENY KOMUNIKACYJNE	1/4	- zł
4	Gmina Mosina	Borkowice	24	0,1800	GRUNTY ZABUDOWANE I ZURBANIZOWANE	1/1	- zł
5	Miasto Mosina	Mosina	2599/16	0,0764	TERENY KOMUNIKACYJNE	1/1	18 792,30 zł
6	Miasto Mosina	Mosina	2313	0,1087	TERENY KOMUNIKACYJNE	1/1	- zł
7	Miasto Mosina	Mosina	1576/1	0,0085	TERENY KOMUNIKACYJNE	1/1	- zł
8	Miasto Mosina	Mosina	1660/1, 1661/1, 1661/3, 1664/1	0,0866	TERENY KOMUNIKACYJNE	1/1	- zł
9	Gmina Mosina	Krosno	255/13, 255/14	0,1079	TERENY KOMUNIKACYJNE	1/1	- zł
10	Gmina Mosina	Krajkowo	130/1	0,0002	GRUNTY ZABUDOWANE I ZURBANIZOWANE	1/1	146,00 zł
11	Gmina Czempień	Stare Tarnowo	46/3	0,2200	GRUNTY ZABUDOWANE I ZURBANIZOWANE	1/1	- zł
12	Gmina Mosina	Krosinko	145/5	0,0371	TERENY KOMUNIKACYJNE	1/1	20 000,00 zł
13	Gmina Mosina	Krosno	368/4	0,1500	TERENY KOMUNIKACYJNE	1/1	- zł
14	Gmina Mosina	Krosno	368/5	1,3100	TERENY KOMUNIKACYJNE	1/1	- zł
15	Gmina Mosina	Mosina	1418	0,0130	TERENY KOMUNIKACYJNE	1/1	- zł
16	Gmina Mosina	Mosina	2882	0,0015	TERENY KOMUNIKACYJNE	1/1	- zł
17	Gmina Mosina	Mosina	42/8, 42/9, 42/10, 42/19	0,2584	GRUNTY ZABUDOWANE I ZURBANIZOWANE	1/1	328 452,00 zł
18	Gmina Mosina	Krosinko	110/11	0,0007	TERENY KOMUNIKACYJNE	1/1	1 752,00 zł
19	Gmina Mosina	Krosinko	105/3	0,0003	TERENY KOMUNIKACYJNE	1/1	1 235,00 zł
20	Gmina Mosina	Krosinko	110/9	0,0003	TERENY KOMUNIKACYJNE	1/1	547,00 zł
21	Gmina Mosina	Krajkowo	314	0,9700	TERENY KOMUNIKACYJNE	1/1	- zł
22	Gmina Mosina	Rogalinek	265/4	0,2828	TERENY KOMUNIKACYJNE	1/1	- zł
23	Gmina Mosina	Mosina	2630/9	0,0303	TERENY KOMUNIKACYJNE	1/1	19 698,00 zł
24	Gmina Mosina	Wiórek	295/1	0,0052	TERENY KOMUNIKACYJNE	1/1	5 434,00 zł
25	Gmina Mosina	Rogalinek	619, 629	0,0293	TERENY KOMUNIKACYJNE	1/1	13 500,00 zł
26	Gmina Mosina	Krajkowo	315	0,0100	TERENY KOMUNIKACYJNE	1/1	- zł
27	Gmina Brodnica	Iłowiec	16/1	0,4076	TERENY KOMUNIKACYJNE	1/1	87 100,00 zł
28	Gmina Mosina	Mosina	1809/1	0,0714	TERENY KOMUNIKACYJNE	1/1	55 000,00 zł
29	Gmina Mosina	Mosina	2628/12	0,0021	TERENY KOMUNIKACYJNE	1/1	- zł
30	Gmina Mosina	Mosina	1280/3	0,1197	GRUNTY ZABUDOWANE I ZURBANIZOWANE	1/1	152 000,00 zł
<b>SUMA:</b>				<b>4,5341</b>			<b>717 796,30 zł</b>

Opracowanie: Piotr Sternal

Nieruchomości nabyte i wpisane do stanu mienia w latach wcześniejszych - część odszkodowania za udział ułamkowy w prawie własności, którą wypłacono w roku 2020 ze względu na przewlekłość postępowania odszkodowawczego przed innym organem administracji.

L.p.	Obręb	Nr działki	Powierzchnia (ha)	Grupa Klasyfikacji Środków Trwałych	Kwota
1	Krosno	103/72, 103/74	0,0200	TERENY KOMUNIKACYJNE	1 210,25 zł

Nieruchomości nabyte i wpisane do stanu mienia w roku 2019 - opłata wniesiona w roku 2020 w związku z opóźnieniem w wydaniu stosownego zaświadczenia o przekształceniu prawa użytkowania wieczystego w prawo własności przez Starostę Poznańskiego. UWAGA: Starosta jako organ wydający zaświadczenie nie rozbił kwoty na poszczególne działki.

L.p.	Obręb	Nr działki	Powierzchnia (ha)	Grupa Klasyfikacji Środków Trwałych	Kwota
1	Mosina	1966/18	0,0331	TERENY KOMUNIKACYJNE	196,96 zł
2	Mosina	1966/19	0,3557	GRUNTY ZABUDOWANE I ZURBANIZOWANE	

Skarbnik Gminy  
Tatiana Cynka

BURMISTRZ  
Przemysław Meloch

Załącznik nr 3

#### Grunty zbywane przez Gminę Mosina w okresie 1 stycznia 2020 r. do 31 grudnia 2020 r.

L.p.	Jednostka ewidencyjna	Obręb	Działka	Powierzchnia (ha)	Grupa Klasyfikacji Środków Trwałych	Udział	Cena brutto (zł)
1	Gmina Mosina	Dymaczewo Stare	97/3	0,2972	GRUNTY ZABUDOWANE I ZURBANIZOWANE	1/1	211 560,00 zł
2	Gmina Mosina	Pecna	444	0,1	GRUNTY ZABUDOWANE I ZURBANIZOWANE	1/1	75 030,00 zł
3	Gmina Mosina	Krajkowo	131/1	0,0006	GRUNTY ZABUDOWANE I ZURBANIZOWANE	1/1	444,03 zł
4	Gmina Mosina	Mosina	3259, 3261	0,1977	GRUNTY ZABUDOWANE I ZURBANIZOWANE	1/1	322 834,41 zł
5	Gmina Mosina	Mosina	321/3	0,0906	GRUNTY ZABUDOWANE I ZURBANIZOWANE	1/1	292 740,00 zł
6	Gmina Mosina	Krosno	132/6	0,1157	GRUNTY ZABUDOWANE I ZURBANIZOWANE	1/1	244 770,00 zł
7	Gmina Mosina	Krosno	200/2	0,1761	GRUNTY ZABUDOWANE I ZURBANIZOWANE	1/1	174 660,00 zł
8	Gmina Mosina	Mosina	2767/14	0,3421	GRUNTY ZABUDOWANE I ZURBANIZOWANE	1/1	471 090,00 zł
9	Gmina Mosina	Czapury	50/5, 50/8, 50/9	0,0830	GRUNTY ZABUDOWANE I ZURBANIZOWANE	1/1	111 930,00 zł
<b>SUMA</b>				<b>1,403</b>			<b>1 905 058,44 zł</b>

Opracowanie: Piotr Sternal

Skarbnik Gminy  
Tatiana Cynka

BURMISTRZ  
Przemysław Meloch

Zestawienie nieruchomości stanowiących własność Gminy Mosina oddanych w użytkowanie wieczyste  
- stan na 31 grudnia 2020 r.

Obręb	Numer działki	Pow. (ha)	Grupa Klasyfikacji Środków Trwałych	Księga wieczysta	Opłata roczna
MOSINA	2692/18	0,1064	TERENY KOMUNIKACYJNE	PO1M/00047078/9	888,12 zł
MOSINA	2704/4, 2704/3	1,0718	GRUNTY ZABUDOWANE I ZURBANIZOWANE	PO1M/00022607/6, PO1M/00023000/8	14 000,00 zł
MOSINA	1950	0,1485	GRUNTY ZABUDOWANE I ZURBANIZOWANE	PO1M/00031657/7	5 225,28 zł
DYMACZEWO STARE	145/3, 145/4	0,1476	GRUNTY ZABUDOWANE I ZURBANIZOWANE	PO1M/00030343/6	3 969,00 zł
RADZEWICE	345/1	0,1030	GRUNTY ZABUDOWANE I ZURBANIZOWANE	PO1M/00028567/5	2 769,00 zł
KROSINKO	149/7	0,0632	GRUNTY ZABUDOWANE I ZURBANIZOWANE	30339	1 815,00 zł
ROGALIN	59/1, 59/4, 59/5	0,2600	GRUNTY ZABUDOWANE I ZURBANIZOWANE	PO1M/00028563/7	7 407,00 zł
ROGALINEK	514/7, 515/1	0,0513	GRUNTY ZABUDOWANE I ZURBANIZOWANE	PO1M/00029047/1	1 058,37 zł
WIÓREK	49/1	0,1484	GRUNTY ZABUDOWANE I ZURBANIZOWANE	PO1M/00029047/1	3 990,00 zł
SASINOWO	180/5	0,0240	GRUNTY ZABUDOWANE I ZURBANIZOWANE	30341	690,00 zł
MOSINA	1600/41	0,3774	GRUNTY ZABUDOWANE I ZURBANIZOWANE	28561	8 378,28 zł
MOSINA	2129/3	0,4072	GRUNTY ZABUDOWANE I ZURBANIZOWANE	29046	6 612,52 zł
MOSINA	2164/1	1,1391	GRUNTY ZABUDOWANE I ZURBANIZOWANE	29046	18 497,84 zł
MOSINA	2131/10, 2131/24, 2131/25, 2131/31, 2131/35, 2131/8	2,6303	GRUNTY ZABUDOWANE I ZURBANIZOWANE	PO1M/00024440/1	41 971,71 zł
MOSINA	1600/38	0,3975	GRUNTY ZABUDOWANE I ZURBANIZOWANE	32556	7 938,88 zł
ŚWIĄTNIKI	74/7, 75/1, 75/2, 74/6	0,9495	GRUNTY ZABUDOWANE I ZURBANIZOWANE	PO1M/00032080/8	13 259,76 zł
PECNA	378/1	0,0290	GRUNTY ZABUDOWANE I ZURBANIZOWANE	PO1M/00032080/8	419,07 zł
ROGALINEK	514/5	0,4435	GRUNTY ZABUDOWANE I ZURBANIZOWANE	PO1M/00049554/4	7 122,18 zł
DYMACZEWO NOWE	181	0,5097	GRUNTY ZABUDOWANE I ZURBANIZOWANE	PO1M/00044204/1	8 185,26 zł
MOSINA	2131/33	0,5374	GRUNTY ZABUDOWANE I ZURBANIZOWANE	PO1M/00040735/4	8 309,29 zł
KRAJKOWO	151/4	0,0073	GRUNTY ZABUDOWANE I ZURBANIZOWANE	PO1M/00055722/8	10,32 zł
MOSINA	1966/21	0,0098	GRUNTY ZABUDOWANE I ZURBANIZOWANE	PO1M/00023441/1	438,78 zł

MOSINA	1954/2, 1966/10, 1966/11	0,3887	GRUNTY ZABUDOWANE I ZURBANIZOWANE	PO1M/00023441/1	18 059,49 zł
MOSINA	194/1	0,0457	GRUNTY ZABUDOWANE I ZURBANIZOWANE	PO1M/00020295/1	1 917,36 zł
PECNA	378/2	1,0110	GRUNTY ZABUDOWANE I ZURBANIZOWANE	PO1M/00052632/9	14 609,96 zł
MOSINA	739, 740	1,5790	GRUNTY ZABUDOWANE I ZURBANIZOWANE	PO1M/00029411, PO1M/00022974/9	nieodpłatnie
MOSINA	816/2, 817/2, 1272/2, 818	9,0642	GRUNTY ZABUDOWANE I ZURBANIZOWANE	PO1M/00029413/8	nieodpłatnie
MOSINA	1156/14, 1156/10	1,7594	GRUNTY ZABUDOWANE I ZURBANIZOWANE	PO1M/00029412/1	nieodpłatnie
MOSINA	1003/5, 1004/5	0,0031	GRUNTY ZABUDOWANE I ZURBANIZOWANE	PO1M/00041192/2	28,45 zł
MOSINA	1200/5, 1201/3	0,0046	GRUNTY ZABUDOWANE I ZURBANIZOWANE	PO1M/00036768/3	42,20 zł
MOSINA	1014/30	0,0080	GRUNTY ZABUDOWANE I ZURBANIZOWANE	PO1M/00037941/7	73,40 zł
DASZEWICE	179/1	0,0294	GRUNTY ZABUDOWANE I ZURBANIZOWANE	PO1M/00030340/5	951,00 zł
MOSINA	1206/6	0,1372	GRUNTY ZABUDOWANE I ZURBANIZOWANE	PO1M/00023514/4	4 888,98 zł
MOSINA	3205/2	0,4522	GRUNTY ZABUDOWANE I ZURBANIZOWANE	PO1M/00024319/4	7 569,26 zł
MOSINA	3206	0,0394	GRUNTY ZABUDOWANE I ZURBANIZOWANE	PO1M/00024323/5	489,50 zł
Różne obręby	różne działki	0,3600	TERENY RÓŻNE	kilka KW	621 712,65 zł
	<b>Suma:</b>	<b>24,3374</b>		<b>Suma:</b>	<b>833 297,91 zł</b>

Skarbnik Gminy

*T. Cynka*  
Tatiana Cynka

## Załącznik nr 5

## Zestawienie nieruchomości gruntowych stanowiących własność Gminy Mosina na dzień 31 grudnia 2020 r.

Jednostka ewidencyjna	Obręb	Nr działki	Powierzchnia (ha)	Grupa Klasyfikacji Środków Trwałych	Udziały we własności
Miasto Mosina	MOSINA	1646/19	1,6031	GRUNTY LEŚNE	1/1
Miasto Mosina	MOSINA	1646/8	0,0489	GRUNTY LEŚNE	1/1
Miasto Mosina	MOSINA	1827	6,9470	GRUNTY LEŚNE	1/1
Miasto Mosina	MOSINA	2091/52	2,4511	GRUNTY LEŚNE	1/1
Miasto Mosina	MOSINA	2415	0,1571	GRUNTY LEŚNE	1/1
Miasto Mosina	MOSINA	2777	1,3223	GRUNTY LEŚNE	1/1
Miasto Mosina	MOSINA	2782	0,2540	GRUNTY LEŚNE	1/1
Gmina Mosina	KROSNO	258	0,0600	GRUNTY LEŚNE	1/1
Gmina Mosina	RADZEWICE	383	0,03	GRUNTY LEŚNE	1/1
Gmina Mosina	ŚWIĄTNIKI	173	0,2	GRUNTY LEŚNE	1/1
Gmina Mosina	ŻABINKO	109	1,34	GRUNTY LEŚNE	1/1
Gmina Mosina	ŻABINKO	108/2	1,33	GRUNTY LEŚNE	1/1
Gmina Mosina	ŻABINKO	110/2	1,6645	GRUNTY LEŚNE	1/1
Miasto Mosina	MOSINA	1259/1	0,5180	GRUNTY POD WODAMI	1/1
Miasto Mosina	MOSINA	1785/1	0,0241	GRUNTY POD WODAMI	1/1
Gmina Mosina	BOLESŁAWIEC	83	0,0633	GRUNTY POD WODAMI	1/1
Gmina Mosina	BORKOWICE	143	0,36	GRUNTY POD WODAMI	1/1
Gmina Mosina	ŚWIĄTNIKI	174	0,11	GRUNTY POD WODAMI	1/1
Gmina Czempin	STARE TARNOWO	45	0,1000	GRUNTY ROLNE	1/1
Miasto Mosina	MOSINA	804	0,4801	GRUNTY ROLNE	1/1
Miasto Mosina	MOSINA	805	0,1451	GRUNTY ROLNE	1/1
Miasto Mosina	MOSINA	806	0,1403	GRUNTY ROLNE	1/1
Miasto Puszczykowo	NIWKA	1058	0,1282	GRUNTY ROLNE	1/1
Miasto Puszczykowo	NIWKA	1065	0,2959	GRUNTY ROLNE	1/1
Miasto Puszczykowo	NIWKA	1135	0,0333	GRUNTY ROLNE	1/1
Miasto Puszczykowo	NIWKA	1079/4	0,2371	GRUNTY ROLNE	1/1
Miasto Mosina	MOSINA	1258/1	0,1029	GRUNTY ROLNE	1/1
Miasto Mosina	MOSINA	1258/3	0,4087	GRUNTY ROLNE	1/1
Miasto Mosina	MOSINA	1259/2	0,0438	GRUNTY ROLNE	1/1
Miasto Mosina	MOSINA	1261	0,4271	GRUNTY ROLNE	1/1
Miasto Mosina	MOSINA	1262	0,1235	GRUNTY ROLNE	1/1
Miasto Mosina	MOSINA	1263	0,0270	GRUNTY ROLNE	1/1
Miasto Mosina	MOSINA	1265/1	0,2505	GRUNTY ROLNE	1/1
Miasto Mosina	MOSINA	133	0,4253	GRUNTY ROLNE	1/1
Miasto Mosina	MOSINA	134	0,3078	GRUNTY ROLNE	1/1
Miasto Mosina	MOSINA	135	0,4654	GRUNTY ROLNE	1/1
Miasto Mosina	MOSINA	136	0,8341	GRUNTY ROLNE	1/1
Miasto Mosina	MOSINA	137	0,6173	GRUNTY ROLNE	1/1

Miasto Mosina	MOSINA	138/1	0,5397	GRUNTY ROLNE	1/1
Miasto Mosina	MOSINA	138/2	0,2778	GRUNTY ROLNE	1/1
Miasto Mosina	MOSINA	139	0,6434	GRUNTY ROLNE	1/1
Miasto Mosina	MOSINA	140	0,3032	GRUNTY ROLNE	1/1
Miasto Mosina	MOSINA	141	0,3945	GRUNTY ROLNE	1/1
Miasto Mosina	MOSINA	142	1,8058	GRUNTY ROLNE	1/1
Miasto Mosina	MOSINA	143	0,1320	GRUNTY ROLNE	1/1
Miasto Mosina	MOSINA	144	0,1321	GRUNTY ROLNE	1/1
Miasto Mosina	MOSINA	145	0,1469	GRUNTY ROLNE	1/1
Miasto Mosina	MOSINA	1642/6	0,0480	GRUNTY ROLNE	1/1
Miasto Mosina	MOSINA	2269	1,0180	GRUNTY ROLNE	1/1
Miasto Mosina	MOSINA	2611	0,5503	GRUNTY ROLNE	1/1
Miasto Mosina	MOSINA	2622/51	0,3945	GRUNTY ROLNE	1/1
Miasto Mosina	MOSINA	2660	0,8275	GRUNTY ROLNE	1/1
Miasto Mosina	MOSINA	2662	0,4410	GRUNTY ROLNE	1/1
Miasto Mosina	MOSINA	2665	0,9597	GRUNTY ROLNE	1/1
Miasto Mosina	MOSINA	2666	1,0445	GRUNTY ROLNE	1/1
Miasto Mosina	MOSINA	2670	0,3490	GRUNTY ROLNE	1/1
Miasto Mosina	MOSINA	2671	0,2146	GRUNTY ROLNE	1/1
Miasto Mosina	MOSINA	2672	0,1810	GRUNTY ROLNE	1/1
Miasto Mosina	MOSINA	2673	0,3979	GRUNTY ROLNE	1/1
Miasto Mosina	MOSINA	2674	1,1899	GRUNTY ROLNE	1/1
Miasto Mosina	MOSINA	2677	0,4158	GRUNTY ROLNE	1/1
Miasto Mosina	MOSINA	2678	0,2527	GRUNTY ROLNE	1/1
Miasto Mosina	MOSINA	2679	0,2479	GRUNTY ROLNE	1/1
Miasto Mosina	MOSINA	2680	0,2058	GRUNTY ROLNE	1/1
Miasto Mosina	MOSINA	2681	0,2337	GRUNTY ROLNE	1/1
Miasto Mosina	MOSINA	2682	0,5136	GRUNTY ROLNE	1/1
Miasto Mosina	MOSINA	2683	0,5802	GRUNTY ROLNE	1/1
Miasto Mosina	MOSINA	2684	0,6457	GRUNTY ROLNE	1/1
Miasto Mosina	MOSINA	2685	0,8692	GRUNTY ROLNE	1/1
Miasto Mosina	MOSINA	2686	0,9659	GRUNTY ROLNE	1/1
Miasto Mosina	MOSINA	2695/7	0,7497	GRUNTY ROLNE	1/1
Miasto Mosina	MOSINA	2698/3	0,1783	GRUNTY ROLNE	1/1
Miasto Mosina	MOSINA	2700/39	0,2612	GRUNTY ROLNE	1/1
Miasto Mosina	MOSINA	2700/52	1,2213	GRUNTY ROLNE	1/1
Miasto Mosina	MOSINA	2700/53	0,3986	GRUNTY ROLNE	1/1
Miasto Mosina	MOSINA	2700/94	0,1641	GRUNTY ROLNE	1/1
Miasto Mosina	MOSINA	2700/95	0,6726	GRUNTY ROLNE	1/1
Miasto Mosina	MOSINA	2794	5,0572	GRUNTY ROLNE	1/1
Miasto Mosina	MOSINA	2796	3,6084	GRUNTY ROLNE	1/1
Miasto Mosina	MOSINA	2797	1,0661	GRUNTY ROLNE	1/1
Miasto Mosina	MOSINA	2798	1,0597	GRUNTY ROLNE	1/1
Miasto Mosina	MOSINA	2799	4,6261	GRUNTY ROLNE	1/1
Miasto Mosina	MOSINA	34/25	2,4635	GRUNTY ROLNE	1/1
Miasto Mosina	MOSINA	851/1	0,0855	GRUNTY ROLNE	1/1
Miasto Mosina	MOSINA	857/2	0,3956	GRUNTY ROLNE	1/1
Miasto Mosina	MOSINA	858/2	0,1153	GRUNTY ROLNE	1/1
Miasto Mosina	MOSINA	859	0,3910	GRUNTY ROLNE	1/1
Miasto Mosina	MOSINA	860	0,2297	GRUNTY ROLNE	1/1

Miasto Mosina	MOSINA	861	0,3950	GRUNTY ROLNE	1/1
Miasto Mosina	MOSINA	862/1	0,0186	GRUNTY ROLNE	1/1
Miasto Mosina	MOSINA	862/3	0,3370	GRUNTY ROLNE	1/1
Miasto Mosina	MOSINA	863/1	0,0752	GRUNTY ROLNE	1/1
Miasto Mosina	MOSINA	864/10	1,7530	GRUNTY ROLNE	1/1
Miasto Mosina	MOSINA	864/9	0,0994	GRUNTY ROLNE	1/1
Miasto Mosina	MOSINA	871/1	0,1063	GRUNTY ROLNE	1/1
Miasto Mosina	MOSINA	873/23	0,0500	GRUNTY ROLNE	1/1
Miasto Mosina	MOSINA	873/24	0,0377	GRUNTY ROLNE	1/1
Miasto Mosina	MOSINA	873/25	0,0288	GRUNTY ROLNE	1/1
Miasto Mosina	MOSINA	873/26	0,0190	GRUNTY ROLNE	1/1
Miasto Mosina	MOSINA	873/27	0,0347	GRUNTY ROLNE	1/1
Miasto Mosina	MOSINA	873/28	0,0333	GRUNTY ROLNE	1/1
Miasto Mosina	MOSINA	873/29	0,0257	GRUNTY ROLNE	1/1
Miasto Mosina	MOSINA	873/31	0,0286	GRUNTY ROLNE	1/1
Miasto Mosina	MOSINA	873/32	0,0312	GRUNTY ROLNE	1/1
Miasto Mosina	MOSINA	873/33	0,0299	GRUNTY ROLNE	1/1
Miasto Mosina	MOSINA	873/34	0,0677	GRUNTY ROLNE	1/1
Miasto Mosina	MOSINA	873/35	0,0286	GRUNTY ROLNE	1/1
Miasto Mosina	MOSINA	873/36	0,0450	GRUNTY ROLNE	1/1
Miasto Mosina	MOSINA	873/37	0,0267	GRUNTY ROLNE	1/1
Miasto Mosina	MOSINA	873/38	0,0283	GRUNTY ROLNE	1/1
Miasto Mosina	MOSINA	873/39	0,0325	GRUNTY ROLNE	1/1
Miasto Mosina	MOSINA	873/40	0,0377	GRUNTY ROLNE	1/1
Miasto Mosina	MOSINA	873/41	0,0447	GRUNTY ROLNE	1/1
Miasto Mosina	MOSINA	873/42	0,0251	GRUNTY ROLNE	1/1
Miasto Mosina	MOSINA	873/43	0,0363	GRUNTY ROLNE	1/1
Miasto Mosina	MOSINA	873/44	0,0240	GRUNTY ROLNE	1/1
Miasto Mosina	MOSINA	931/4	2,0474	GRUNTY ROLNE	1/1
Miasto Mosina	MOSINA	933/1	0,2973	GRUNTY ROLNE	1/1
Gmina Mosina	BABKI	26/2	0,8475	GRUNTY ROLNE	1/1
Gmina Mosina	BABKI	3/2	0,01	GRUNTY ROLNE	1/1
Gmina Mosina	BARANOWO	76/5	0,0355	GRUNTY ROLNE	1/1
Gmina Mosina	BARANOWO	2/1	1,4936	GRUNTY ROLNE	1/1
Gmina Mosina	BARANOWO	2/2	39,7764	GRUNTY ROLNE	1/1
Gmina Mosina	BARANÓWKO	139/2	0,0099	GRUNTY ROLNE	1/1
Gmina Mosina	BARANÓWKO	6	0,09	GRUNTY ROLNE	1/1
Gmina Mosina	BOLESŁAWIEC	37/1	0,165	GRUNTY ROLNE	1/1
Gmina Mosina	BOLESŁAWIEC	81	0,0268	GRUNTY ROLNE	1/1
Gmina Mosina	BOLESŁAWIEC	57	1,0778	GRUNTY ROLNE	1/1
Gmina Mosina	BOLESŁAWIEC	82	0,1	GRUNTY ROLNE	1/1
Gmina Mosina	BOLESŁAWIEC	36/2	4,2249	GRUNTY ROLNE	1/1
Gmina Mosina	BOLESŁAWIEC	43	0,9991	GRUNTY ROLNE	1/1
Gmina Mosina	BOLESŁAWIEC	39/2	2,5268	GRUNTY ROLNE	1/1
Gmina Mosina	BORKOWICE	57/3	0,5602	GRUNTY ROLNE	1/1
Gmina Mosina	BORKOWICE	43/2	0,2246	GRUNTY ROLNE	1/1
Gmina Mosina	BORKOWICE	70/1	0,0221	GRUNTY ROLNE	1/1
Gmina Mosina	BORKOWICE	73/1	0,2946	GRUNTY ROLNE	1/1
Gmina Mosina	BORKOWICE	12/2	0,2387	GRUNTY ROLNE	1/1
Gmina Mosina	BORKOWICE	97	0,23	GRUNTY ROLNE	1/1



Gmina Mosina	BORKOWICE	23	0,34	GRUNTY ROLNE	1/1
Gmina Mosina	BORKOWICE	27	0,41	GRUNTY ROLNE	1/1
Gmina Mosina	BORKOWICE	71	0,35	GRUNTY ROLNE	1/1
Gmina Mosina	BORKOWICE	96	1,02	GRUNTY ROLNE	1/1
Gmina Mosina	BORKOWICE	61	0,08	GRUNTY ROLNE	1/1
Gmina Mosina	BORKOWICE	1	1,89	GRUNTY ROLNE	1/1
Gmina Mosina	DASZEWICE	19	2,89	GRUNTY ROLNE	1/1
Gmina Mosina	DASZEWICE	376	1,98	GRUNTY ROLNE	1/1
Gmina Mosina	DRUŻYNA	433	0,003	GRUNTY ROLNE	1/1
Gmina Mosina	DYMACZEWO NOWE	35	1,4428	GRUNTY ROLNE	1/1
Gmina Mosina	DYMACZEWO NOWE	36	2,2806	GRUNTY ROLNE	1/1
Gmina Mosina	DYMACZEWO NOWE	33	0,9431	GRUNTY ROLNE	1/1
Gmina Mosina	DYMACZEWO NOWE	58	0,9772	GRUNTY ROLNE	1/1
Gmina Mosina	DYMACZEWO STARE	117	0,09	GRUNTY ROLNE	1/1
Gmina Mosina	KRAJKOWO	266/2	7,6488	GRUNTY ROLNE	1/1
Gmina Mosina	KRAJKOWO	241/2	2,1012	GRUNTY ROLNE	1/1
Gmina Mosina	KRAJKOWO	365	0,0006	GRUNTY ROLNE	1/1
Gmina Mosina	KROSINKO	129/8	0,1682	GRUNTY ROLNE	1/1
Gmina Mosina	KROSINKO	232/2	0,02	GRUNTY ROLNE	1/1
Gmina Mosina	KROSINKO	126/25	0,2664	GRUNTY ROLNE	1/1
Gmina Mosina	KROSINKO	164/6	0,1301	GRUNTY ROLNE	1/1
Gmina Mosina	KROSNO	219/15	0,1068	GRUNTY ROLNE	1/1
Gmina Mosina	KROSNO	219/17	0,0167	GRUNTY ROLNE	1/1
Gmina Mosina	KROSNO	385/35	0,1149	GRUNTY ROLNE	1/1
Gmina Mosina	KROSNO	121/9	0,0628	GRUNTY ROLNE	1/1
Gmina Mosina	KROSNO	219/8	0,0168	GRUNTY ROLNE	1/1
Gmina Mosina	KROSNO	219/11	0,0188	GRUNTY ROLNE	1/1
Gmina Mosina	KROSNO	8/8	0,0077	GRUNTY ROLNE	1/1
Gmina Mosina	MIECZEWO	217	0,51	GRUNTY ROLNE	1/1
Gmina Mosina	MIECZEWO	85/16	0,0205	GRUNTY ROLNE	1/1
Gmina Mosina	MIECZEWO	368/1	19,2764	GRUNTY ROLNE	1/1
Gmina Mosina	MIECZEWO	304/2	0,0791	GRUNTY ROLNE	1/1
Gmina Mosina	MIECZEWO	366	11,51	GRUNTY ROLNE	1/1
Gmina Mosina	MIECZEWO	304/3	0,0861	GRUNTY ROLNE	1/1
Gmina Mosina	MIECZEWO	368/6	2,211	GRUNTY ROLNE	1/1
Gmina Mosina	MIECZEWO	368/8	0,3161	GRUNTY ROLNE	1/1
Gmina Mosina	MIECZEWO	368/2	2,6155	GRUNTY ROLNE	1/1
Gmina Mosina	MIECZEWO	368/5	1,961	GRUNTY ROLNE	1/1
Gmina Mosina	MIECZEWO	376/2	1,14	GRUNTY ROLNE	1/1
Gmina Mosina	MIECZEWO	377/2	0,6263	GRUNTY ROLNE	1/1
Gmina Mosina	MIECZEWO	237	0,36	GRUNTY ROLNE	1/1
Gmina Mosina	MIECZEWO	368/7	1,034	GRUNTY ROLNE	1/1
Gmina Mosina	NOWINKI	274	1	GRUNTY ROLNE	1/1
Gmina Mosina	PECNA	441/7	0,0159	GRUNTY ROLNE	1/1
Gmina Mosina	PECNA	441/9	0,0222	GRUNTY ROLNE	1/1
Gmina Mosina	PECNA	441/8	0,1258	GRUNTY ROLNE	1/1
Gmina Mosina	PECNA	441/6	0,2929	GRUNTY ROLNE	1/1

Gmina Mosina	PECNA	441/4	0,074	GRUNTY ROLNE	1/1
Gmina Mosina	PECNA	384	0,0989	GRUNTY ROLNE	1/1
Gmina Mosina	PECNA	500/1	0,0271	GRUNTY ROLNE	1/1
Gmina Mosina	PECNA	500/2	2,6529	GRUNTY ROLNE	1/1
Gmina Mosina	RADZEWICE	342	1,01	GRUNTY ROLNE	1/1
Gmina Mosina	RADZEWICE	439	2,54	GRUNTY ROLNE	1/1
Gmina Mosina	RADZEWICE	390	0,05	GRUNTY ROLNE	1/1
Gmina Mosina	RADZEWICE	345/4	0,0948	GRUNTY ROLNE	1/1
Gmina Mosina	RADZEWICE	339	1,78	GRUNTY ROLNE	1/1
Gmina Mosina	RADZEWICE	340	3,63	GRUNTY ROLNE	1/1
Gmina Mosina	RADZEWICE	230	2,0496	GRUNTY ROLNE	1/1
Gmina Mosina	ROGALIN	200	1,44	GRUNTY ROLNE	1/1
Gmina Mosina	ROGALIN	256	0,0362	GRUNTY ROLNE	1/1
Gmina Mosina	ROGALINEK	504	0,69	GRUNTY ROLNE	1/1
Gmina Mosina	ROGALINEK	513/4	0,0139	GRUNTY ROLNE	1/1
Gmina Mosina	ROGALINEK	513/5	0,0851	GRUNTY ROLNE	1/1
Gmina Mosina	ROGALINEK	255/3	0,09	GRUNTY ROLNE	1/1
Gmina Mosina	ROGALINEK	255/4	0,0837	GRUNTY ROLNE	1/1
Gmina Mosina	ROGALINEK	255/5	0,076	GRUNTY ROLNE	1/1
Gmina Mosina	ROGALINEK	255/6	0,0932	GRUNTY ROLNE	1/1
Gmina Mosina	ROGALINEK	255/8	0,0667	GRUNTY ROLNE	1/1
Gmina Mosina	ROGALINEK	305/1	0,1378	GRUNTY ROLNE	1/1
Gmina Mosina	ROGALINEK	513/2	0,11	GRUNTY ROLNE	1/1
Gmina Mosina	ROGALINEK	509/8	0,0235	GRUNTY ROLNE	1/1
Gmina Mosina	ROGALINEK	509/10	0,037	GRUNTY ROLNE	1/1
Gmina Mosina	ROGALINEK	306/1	0,0228	GRUNTY ROLNE	1/1
Gmina Mosina	ROGALINEK	510/6	0,2289	GRUNTY ROLNE	1/1
Gmina Mosina	ROGALINEK	336	0,01	GRUNTY ROLNE	1/1
Gmina Mosina	ROGALINEK	338	0,01	GRUNTY ROLNE	1/1
Gmina Mosina	ROGALINEK	303/2	0,142	GRUNTY ROLNE	1/1
Gmina Mosina	ROGALINEK	298/1	0,0419	GRUNTY ROLNE	1/1
Gmina Mosina	ROGALINEK	335	0,28	GRUNTY ROLNE	1/1
Gmina Mosina	SOWINKI	149/2	2,7057	GRUNTY ROLNE	1/1
Gmina Mosina	SOWINKI	147	0,14	GRUNTY ROLNE	1/1
Gmina Mosina	SOWINKI	67	0,01	GRUNTY ROLNE	1/1
Gmina Mosina	ŚWIĄTNIKI	77	0,404	GRUNTY ROLNE	1/1
Gmina Mosina	ŚWIĄTNIKI	175/1	5,3129	GRUNTY ROLNE	1/1
Gmina Mosina	ŚWIĄTNIKI	73	0,02	GRUNTY ROLNE	1/1
Gmina Mosina	WIÓREK	241	0,2955	GRUNTY ROLNE	1/1
Gmina Mosina	ŻABINKO	322	0,24	GRUNTY ROLNE	1/1
Gmina Mosina	ŻABINKO	320	0,19	GRUNTY ROLNE	1/1
Gmina Mosina	ŻABINKO	316	0,19	GRUNTY ROLNE	1/1
Gmina Mosina	ŻABINKO	311	0,19	GRUNTY ROLNE	1/1
Gmina Mosina	ŻABINKO	119/2	0,03	GRUNTY ROLNE	1/1
Gmina Mosina	ŻABINKO	318	0,77	GRUNTY ROLNE	1/1
Gmina Mosina	ŻABINKO	325	0,12	GRUNTY ROLNE	1/1
Gmina Mosina	ŻABINKO	326/2	0,27	GRUNTY ROLNE	1/1
Gmina Mosina	ŻABINKO	110/1	0,0955	GRUNTY ROLNE	1/1
Gmina Mosina	ŻABINKO	108/1	0,02	GRUNTY ROLNE	1/1
Gmina Mosina	ŻABINKO	112/3	0,0995	GRUNTY ROLNE	1/1

Gmina Mosina	ŻABINKO	381/1	0,01	GRUNTY ROLNE	1/1
Gmina Mosina	ŻABINKO	350	0,07	GRUNTY ROLNE	1/1
Gmina Mosina	ŻABINKO	290	0,11	GRUNTY ROLNE	1/1
Gmina Mosina	DYMACZEWO NOWE	259	0,034	GRUNTY ROLNE	1/1
Gmina Mosina	KROSINKO	107/2	0,167	GRUNTY ROLNE	1/1
Miasto Mosina	MOSINA	1642/1	0,0991	GRUNTY ZABUDOWANE I ZURBANIZOWANE	1/1
Miasto Mosina	MOSINA	1642/12	0,0086	GRUNTY ZABUDOWANE I ZURBANIZOWANE	1/1
Miasto Mosina	MOSINA	1642/9	0,1342	GRUNTY ZABUDOWANE I ZURBANIZOWANE	1/1
Miasto Mosina	MOSINA	1000/7	0,0777	GRUNTY ZABUDOWANE I ZURBANIZOWANE	1/1
Miasto Mosina	MOSINA	1014/32	0,3255	GRUNTY ZABUDOWANE I ZURBANIZOWANE	1/1
Miasto Mosina	MOSINA	1028/3	0,0187	GRUNTY ZABUDOWANE I ZURBANIZOWANE	1/1
Miasto Mosina	MOSINA	1098	0,0846	GRUNTY ZABUDOWANE I ZURBANIZOWANE	1/1
Miasto Mosina	MOSINA	1149/10	0,1195	GRUNTY ZABUDOWANE I ZURBANIZOWANE	1/1
Miasto Mosina	MOSINA	1205/9	0,0772	GRUNTY ZABUDOWANE I ZURBANIZOWANE	1/1
Miasto Mosina	MOSINA	1206/8	0,2548	GRUNTY ZABUDOWANE I ZURBANIZOWANE	1/1
Miasto Mosina	MOSINA	1208/2	0,1092	GRUNTY ZABUDOWANE I ZURBANIZOWANE	1/1
Miasto Mosina	MOSINA	1212/2	0,3332	GRUNTY ZABUDOWANE I ZURBANIZOWANE	1/1
Miasto Mosina	MOSINA	1213/1	0,1839	GRUNTY ZABUDOWANE I ZURBANIZOWANE	1/1
Miasto Mosina	MOSINA	1218/2	0,1487	GRUNTY ZABUDOWANE I ZURBANIZOWANE	1/1
Miasto Mosina	MOSINA	1219/5	0,6773	GRUNTY ZABUDOWANE I ZURBANIZOWANE	1/1
Miasto Mosina	MOSINA	1220	0,1170	GRUNTY ZABUDOWANE I ZURBANIZOWANE	1/1
Miasto Mosina	MOSINA	1221/1	0,0362	GRUNTY ZABUDOWANE I ZURBANIZOWANE	1/1
Miasto Mosina	MOSINA	1278	2,0000	GRUNTY ZABUDOWANE I ZURBANIZOWANE	1/1
Miasto Mosina	MOSINA	1289/3	0,1435	GRUNTY ZABUDOWANE I ZURBANIZOWANE	1/1
Miasto Mosina	MOSINA	1322/3	0,5981	GRUNTY ZABUDOWANE I ZURBANIZOWANE	1/1
Miasto Mosina	MOSINA	1350/5	0,0082	GRUNTY ZABUDOWANE I ZURBANIZOWANE	1/1
Miasto Mosina	MOSINA	1372/3	0,0863	GRUNTY ZABUDOWANE I ZURBANIZOWANE	334/1000
Miasto Mosina	MOSINA	1375/3	0,0073	GRUNTY ZABUDOWANE I ZURBANIZOWANE	334/1000
Miasto Mosina	MOSINA	1417	0,0333	GRUNTY ZABUDOWANE I ZURBANIZOWANE	1/1
Miasto Mosina	MOSINA	1429/6	0,4533	GRUNTY ZABUDOWANE I ZURBANIZOWANE	1/1
Miasto Mosina	MOSINA	1447	0,0280	GRUNTY ZABUDOWANE I ZURBANIZOWANE	52/100
Miasto Mosina	MOSINA	1452/4	0,0567	GRUNTY ZABUDOWANE I ZURBANIZOWANE	1/1

Miasto Mosina	MOSINA	1462/2	0,0351	GRUNTY ZABUDOWANE I ZURBANIZOWANE	1/1
Miasto Mosina	MOSINA	1463/2	0,4203	GRUNTY ZABUDOWANE I ZURBANIZOWANE	1/1
Miasto Mosina	MOSINA	1472	0,0355	GRUNTY ZABUDOWANE I ZURBANIZOWANE	1/1
Miasto Mosina	MOSINA	1498	0,1060	GRUNTY ZABUDOWANE I ZURBANIZOWANE	1/1
Miasto Mosina	MOSINA	1557	0,1280	GRUNTY ZABUDOWANE I ZURBANIZOWANE	1/1
Miasto Mosina	MOSINA	160/11	0,1958	GRUNTY ZABUDOWANE I ZURBANIZOWANE	1/1
Miasto Mosina	MOSINA	160/12	0,4499	GRUNTY ZABUDOWANE I ZURBANIZOWANE	1/1
Miasto Mosina	MOSINA	160/13	0,0996	GRUNTY ZABUDOWANE I ZURBANIZOWANE	1/1
Miasto Mosina	MOSINA	160/14	2,2326	GRUNTY ZABUDOWANE I ZURBANIZOWANE	1/1
Miasto Mosina	MOSINA	160/15	1,5620	GRUNTY ZABUDOWANE I ZURBANIZOWANE	1/1
Miasto Mosina	MOSINA	160/16	0,8758	GRUNTY ZABUDOWANE I ZURBANIZOWANE	1/1
Miasto Mosina	MOSINA	160/6	4,4719	GRUNTY ZABUDOWANE I ZURBANIZOWANE	1/1
Miasto Mosina	MOSINA	160/7	0,3587	GRUNTY ZABUDOWANE I ZURBANIZOWANE	1/1
Miasto Mosina	MOSINA	160/8	0,8616	GRUNTY ZABUDOWANE I ZURBANIZOWANE	1/1
Miasto Mosina	MOSINA	160/9	0,7574	GRUNTY ZABUDOWANE I ZURBANIZOWANE	1/1
Miasto Mosina	MOSINA	1600/22	0,0880	GRUNTY ZABUDOWANE I ZURBANIZOWANE	1/1
Miasto Mosina	MOSINA	1600/40	0,0723	GRUNTY ZABUDOWANE I ZURBANIZOWANE	1/1
Miasto Mosina	MOSINA	1600/44	0,0149	GRUNTY ZABUDOWANE I ZURBANIZOWANE	1/1
Miasto Mosina	MOSINA	1600/45	0,5685	GRUNTY ZABUDOWANE I ZURBANIZOWANE	1/1
Miasto Mosina	MOSINA	1600/46	0,0048	GRUNTY ZABUDOWANE I ZURBANIZOWANE	1/1
Miasto Mosina	MOSINA	1600/47	0,0107	GRUNTY ZABUDOWANE I ZURBANIZOWANE	1/1
Miasto Mosina	MOSINA	1600/48	0,0110	GRUNTY ZABUDOWANE I ZURBANIZOWANE	1/1
Miasto Mosina	MOSINA	1600/49	0,0109	GRUNTY ZABUDOWANE I ZURBANIZOWANE	1/1
Miasto Mosina	MOSINA	1600/50	0,0119	GRUNTY ZABUDOWANE I ZURBANIZOWANE	1/1
Miasto Mosina	MOSINA	1600/51	0,0124	GRUNTY ZABUDOWANE I ZURBANIZOWANE	1/1
Miasto Mosina	MOSINA	1600/52	0,0123	GRUNTY ZABUDOWANE I ZURBANIZOWANE	1/1
Miasto Mosina	MOSINA	1600/53	0,0128	GRUNTY ZABUDOWANE I ZURBANIZOWANE	1/1
Miasto Mosina	MOSINA	1600/54	0,0128	GRUNTY ZABUDOWANE I ZURBANIZOWANE	1/1
Miasto Mosina	MOSINA	1600/55	0,0129	GRUNTY ZABUDOWANE I ZURBANIZOWANE	1/1
Miasto Mosina	MOSINA	1600/56	0,0861	GRUNTY ZABUDOWANE I ZURBANIZOWANE	1/1
Miasto Mosina	MOSINA	161	0,0460	GRUNTY ZABUDOWANE I ZURBANIZOWANE	1/1

Miasto Mosina	MOSINA	1615/22	0,0870	GRUNTY ZABUDOWANE I ZURBANIZOWANE	1/1
Miasto Mosina	MOSINA	1615/29	0,0013	GRUNTY ZABUDOWANE I ZURBANIZOWANE	1/1
Miasto Mosina	MOSINA	1615/31	0,0134	GRUNTY ZABUDOWANE I ZURBANIZOWANE	1/1
Miasto Mosina	MOSINA	1615/32	0,0121	GRUNTY ZABUDOWANE I ZURBANIZOWANE	1/1
Miasto Mosina	MOSINA	1615/33	0,0056	GRUNTY ZABUDOWANE I ZURBANIZOWANE	1/1
Miasto Mosina	MOSINA	162	0,0240	GRUNTY ZABUDOWANE I ZURBANIZOWANE	1/1
Miasto Mosina	MOSINA	1634/4	2,5105	GRUNTY ZABUDOWANE I ZURBANIZOWANE	1/1
Miasto Mosina	MOSINA	1636/6	0,0344	GRUNTY ZABUDOWANE I ZURBANIZOWANE	1/1
Miasto Mosina	MOSINA	1636/7	0,1436	GRUNTY ZABUDOWANE I ZURBANIZOWANE	1/1
Miasto Mosina	MOSINA	1637/2	0,0990	GRUNTY ZABUDOWANE I ZURBANIZOWANE	1/1
Miasto Mosina	MOSINA	1638/2	0,0046	GRUNTY ZABUDOWANE I ZURBANIZOWANE	1/1
Miasto Mosina	MOSINA	1639	0,0080	GRUNTY ZABUDOWANE I ZURBANIZOWANE	1/1
Miasto Mosina	MOSINA	1640	0,0127	GRUNTY ZABUDOWANE I ZURBANIZOWANE	1/1
Miasto Mosina	MOSINA	1642/4	0,1481	GRUNTY ZABUDOWANE I ZURBANIZOWANE	1/1
Miasto Mosina	MOSINA	1645/11	0,0277	GRUNTY ZABUDOWANE I ZURBANIZOWANE	1/1
Miasto Mosina	MOSINA	1645/12	0,0212	GRUNTY ZABUDOWANE I ZURBANIZOWANE	1/1
Miasto Mosina	MOSINA	1645/7	0,1216	GRUNTY ZABUDOWANE I ZURBANIZOWANE	1/1
Miasto Mosina	MOSINA	1645/8	0,0672	GRUNTY ZABUDOWANE I ZURBANIZOWANE	1/1
Miasto Mosina	MOSINA	1645/9	0,0107	GRUNTY ZABUDOWANE I ZURBANIZOWANE	1/1
Miasto Mosina	MOSINA	1646/12	0,0087	GRUNTY ZABUDOWANE I ZURBANIZOWANE	1/1
Miasto Mosina	MOSINA	1655/3	0,0210	GRUNTY ZABUDOWANE I ZURBANIZOWANE	61/1000
Miasto Mosina	MOSINA	1655/4	0,0636	GRUNTY ZABUDOWANE I ZURBANIZOWANE	61/1000
Miasto Mosina	MOSINA	1659/1	0,0775	GRUNTY ZABUDOWANE I ZURBANIZOWANE	1/1
Miasto Mosina	MOSINA	1664/4	0,0713	GRUNTY ZABUDOWANE I ZURBANIZOWANE	1/1
Miasto Mosina	MOSINA	1670/10	0,0068	GRUNTY ZABUDOWANE I ZURBANIZOWANE	1/1
Miasto Mosina	MOSINA	1683/2	0,0298	GRUNTY ZABUDOWANE I ZURBANIZOWANE	1/1
Miasto Mosina	MOSINA	1686/4	0,0702	GRUNTY ZABUDOWANE I ZURBANIZOWANE	1/1
Miasto Mosina	MOSINA	1686/5	0,0667	GRUNTY ZABUDOWANE I ZURBANIZOWANE	1/1
Miasto Mosina	MOSINA	1746/53	0,2168	GRUNTY ZABUDOWANE I ZURBANIZOWANE	1/1
Miasto Mosina	MOSINA	1746/57	0,0296	GRUNTY ZABUDOWANE I ZURBANIZOWANE	1/1
Miasto Mosina	MOSINA	1746/58	0,0233	GRUNTY ZABUDOWANE I ZURBANIZOWANE	1/1

Miasto Mosina	MOSINA	1746/59	0,0228	GRUNTY ZABUDOWANE I ZURBANIZOWANE	1/1
Miasto Mosina	MOSINA	1746/60	0,0218	GRUNTY ZABUDOWANE I ZURBANIZOWANE	1/1
Miasto Mosina	MOSINA	1746/61	0,0207	GRUNTY ZABUDOWANE I ZURBANIZOWANE	1/1
Miasto Mosina	MOSINA	1746/62	0,0199	GRUNTY ZABUDOWANE I ZURBANIZOWANE	1/1
Miasto Mosina	MOSINA	1746/63	0,0191	GRUNTY ZABUDOWANE I ZURBANIZOWANE	1/1
Miasto Mosina	MOSINA	1746/64	0,0182	GRUNTY ZABUDOWANE I ZURBANIZOWANE	1/1
Miasto Mosina	MOSINA	1746/65	0,0171	GRUNTY ZABUDOWANE I ZURBANIZOWANE	1/1
Miasto Mosina	MOSINA	1746/66	0,0183	GRUNTY ZABUDOWANE I ZURBANIZOWANE	1/1
Miasto Mosina	MOSINA	1746/67	0,0156	GRUNTY ZABUDOWANE I ZURBANIZOWANE	1/1
Miasto Mosina	MOSINA	1746/68	0,0171	GRUNTY ZABUDOWANE I ZURBANIZOWANE	1/1
Miasto Mosina	MOSINA	1746/69	0,0146	GRUNTY ZABUDOWANE I ZURBANIZOWANE	1/1
Miasto Mosina	MOSINA	1746/70	0,0147	GRUNTY ZABUDOWANE I ZURBANIZOWANE	1/1
Miasto Mosina	MOSINA	1746/71	0,0143	GRUNTY ZABUDOWANE I ZURBANIZOWANE	1/1
Miasto Mosina	MOSINA	1746/72	0,0131	GRUNTY ZABUDOWANE I ZURBANIZOWANE	1/1
Miasto Mosina	MOSINA	1768/13	0,1618	GRUNTY ZABUDOWANE I ZURBANIZOWANE	1/1
Miasto Mosina	MOSINA	1772/2	0,1474	GRUNTY ZABUDOWANE I ZURBANIZOWANE	1/1
Miasto Mosina	MOSINA	1772/5	0,0275	GRUNTY ZABUDOWANE I ZURBANIZOWANE	1/1
Miasto Mosina	MOSINA	1773	0,0074	GRUNTY ZABUDOWANE I ZURBANIZOWANE	1/1
Miasto Mosina	MOSINA	1774	0,0162	GRUNTY ZABUDOWANE I ZURBANIZOWANE	1/1
Miasto Mosina	MOSINA	1775/1	0,0008	GRUNTY ZABUDOWANE I ZURBANIZOWANE	1/1
Miasto Mosina	MOSINA	1776/1	0,0279	GRUNTY ZABUDOWANE I ZURBANIZOWANE	1/1
Miasto Mosina	MOSINA	1777/2	0,0688	GRUNTY ZABUDOWANE I ZURBANIZOWANE	1/1
Miasto Mosina	MOSINA	1777/3	0,0050	GRUNTY ZABUDOWANE I ZURBANIZOWANE	1/1
Miasto Mosina	MOSINA	1778	0,0630	GRUNTY ZABUDOWANE I ZURBANIZOWANE	1/1
Miasto Mosina	MOSINA	1779/2	0,0430	GRUNTY ZABUDOWANE I ZURBANIZOWANE	1/1
Miasto Mosina	MOSINA	1780	0,0060	GRUNTY ZABUDOWANE I ZURBANIZOWANE	1/1
Miasto Mosina	MOSINA	1781/2	0,0208	GRUNTY ZABUDOWANE I ZURBANIZOWANE	1/1
Miasto Mosina	MOSINA	1782	0,0070	GRUNTY ZABUDOWANE I ZURBANIZOWANE	1/1
Miasto Mosina	MOSINA	1784/19	0,4260	GRUNTY ZABUDOWANE I ZURBANIZOWANE	1/1
Miasto Mosina	MOSINA	1787/2	0,0223	GRUNTY ZABUDOWANE I ZURBANIZOWANE	1/1
Miasto Mosina	MOSINA	1788/2	0,0026	GRUNTY ZABUDOWANE I ZURBANIZOWANE	1/1

Miasto Mosina	MOSINA	1788/3	0,0018	GRUNTY ZABUDOWANE I ZURBANIZOWANE	1/1
Miasto Mosina	MOSINA	1788/4	0,0063	GRUNTY ZABUDOWANE I ZURBANIZOWANE	1/1
Miasto Mosina	MOSINA	1813/5	0,0132	GRUNTY ZABUDOWANE I ZURBANIZOWANE	1/1
Miasto Mosina	MOSINA	1822/6	0,0285	GRUNTY ZABUDOWANE I ZURBANIZOWANE	1/1
Miasto Mosina	MOSINA	1822/7	0,0673	GRUNTY ZABUDOWANE I ZURBANIZOWANE	1/1
Miasto Mosina	MOSINA	1823/11	0,0008	GRUNTY ZABUDOWANE I ZURBANIZOWANE	1/1
Miasto Mosina	MOSINA	1823/3	0,0677	GRUNTY ZABUDOWANE I ZURBANIZOWANE	1/1
Miasto Mosina	MOSINA	1829/3	1,1983	GRUNTY ZABUDOWANE I ZURBANIZOWANE	1/1
Miasto Mosina	MOSINA	1850	0,3483	GRUNTY ZABUDOWANE I ZURBANIZOWANE	1/1
Miasto Mosina	MOSINA	1851	0,1264	GRUNTY ZABUDOWANE I ZURBANIZOWANE	1/1
Miasto Mosina	MOSINA	1899/2	0,1292	GRUNTY ZABUDOWANE I ZURBANIZOWANE	1/1
Miasto Mosina	MOSINA	190/8	0,0750	GRUNTY ZABUDOWANE I ZURBANIZOWANE	1/1
Miasto Mosina	MOSINA	1909/6	0,1868	GRUNTY ZABUDOWANE I ZURBANIZOWANE	1/1
Miasto Mosina	MOSINA	1909/8	0,1052	GRUNTY ZABUDOWANE I ZURBANIZOWANE	1/1
Miasto Mosina	MOSINA	191/2	0,1503	GRUNTY ZABUDOWANE I ZURBANIZOWANE	1/1
Miasto Mosina	MOSINA	191/3	0,9577	GRUNTY ZABUDOWANE I ZURBANIZOWANE	1/1
Miasto Mosina	MOSINA	1917/7	0,3975	GRUNTY ZABUDOWANE I ZURBANIZOWANE	1/1
Miasto Mosina	MOSINA	1933/10	0,0940	GRUNTY ZABUDOWANE I ZURBANIZOWANE	1/1
Miasto Mosina	MOSINA	1933/14	0,1988	GRUNTY ZABUDOWANE I ZURBANIZOWANE	1/1
Miasto Mosina	MOSINA	1933/15	0,0027	GRUNTY ZABUDOWANE I ZURBANIZOWANE	1/1
Miasto Mosina	MOSINA	1933/16	0,0663	GRUNTY ZABUDOWANE I ZURBANIZOWANE	1/1
Miasto Mosina	MOSINA	1933/3	0,7023	GRUNTY ZABUDOWANE I ZURBANIZOWANE	1/1
Miasto Mosina	MOSINA	1933/9	0,1245	GRUNTY ZABUDOWANE I ZURBANIZOWANE	1/1
Miasto Mosina	MOSINA	1934/1	0,1167	GRUNTY ZABUDOWANE I ZURBANIZOWANE	1/1
Miasto Mosina	MOSINA	194/4	0,5012	GRUNTY ZABUDOWANE I ZURBANIZOWANE	1/1
Miasto Mosina	MOSINA	1952/3	0,0373	GRUNTY ZABUDOWANE I ZURBANIZOWANE	1/1
Miasto Mosina	MOSINA	1952/4	0,0417	GRUNTY ZABUDOWANE I ZURBANIZOWANE	1/1
Miasto Mosina	MOSINA	1953	0,4799	GRUNTY ZABUDOWANE I ZURBANIZOWANE	1/1
Miasto Mosina	MOSINA	1959/2	0,0136	GRUNTY ZABUDOWANE I ZURBANIZOWANE	1/1
Miasto Mosina	MOSINA	1960/2	0,0192	GRUNTY ZABUDOWANE I ZURBANIZOWANE	1/1
Miasto Mosina	MOSINA	1961/2	0,0192	GRUNTY ZABUDOWANE I ZURBANIZOWANE	1/1

Miasto Mosina	MOSINA	1962/2	0,0192	GRUNTY ZABUDOWANE I ZURBANIZOWANE	1/1
Miasto Mosina	MOSINA	1964/2	0,0087	GRUNTY ZABUDOWANE I ZURBANIZOWANE	1/1
Miasto Mosina	MOSINA	1966/19	0,3557	GRUNTY ZABUDOWANE I ZURBANIZOWANE	1247/25046
Miasto Mosina	MOSINA	1972/1	0,0220	GRUNTY ZABUDOWANE I ZURBANIZOWANE	1/1
Miasto Mosina	MOSINA	1972/2	0,1361	GRUNTY ZABUDOWANE I ZURBANIZOWANE	277/981
Miasto Mosina	MOSINA	1984/3	0,4685	GRUNTY ZABUDOWANE I ZURBANIZOWANE	1/1
Miasto Mosina	MOSINA	2036/3	0,0536	GRUNTY ZABUDOWANE I ZURBANIZOWANE	1/1
Miasto Mosina	MOSINA	2036/5	0,0124	GRUNTY ZABUDOWANE I ZURBANIZOWANE	1/1
Miasto Mosina	MOSINA	2089/26	0,0032	GRUNTY ZABUDOWANE I ZURBANIZOWANE	1/1
Miasto Mosina	MOSINA	2089/33	0,0679	GRUNTY ZABUDOWANE I ZURBANIZOWANE	1/1
Miasto Mosina	MOSINA	2089/47	0,0881	GRUNTY ZABUDOWANE I ZURBANIZOWANE	1/1
Miasto Mosina	MOSINA	2091/130	0,2351	GRUNTY ZABUDOWANE I ZURBANIZOWANE	1/1
Miasto Mosina	MOSINA	2130/16	0,9020	GRUNTY ZABUDOWANE I ZURBANIZOWANE	1/1
Miasto Mosina	MOSINA	2154/1	0,1359	GRUNTY ZABUDOWANE I ZURBANIZOWANE	1/1
Miasto Mosina	MOSINA	228/2	0,0354	GRUNTY ZABUDOWANE I ZURBANIZOWANE	1/1
Miasto Mosina	MOSINA	228/3	0,0402	GRUNTY ZABUDOWANE I ZURBANIZOWANE	1/1
Miasto Mosina	MOSINA	228/4	0,0064	GRUNTY ZABUDOWANE I ZURBANIZOWANE	1/1
Miasto Mosina	MOSINA	229/3	1,0978	GRUNTY ZABUDOWANE I ZURBANIZOWANE	1/1
Miasto Mosina	MOSINA	230/2	0,2555	GRUNTY ZABUDOWANE I ZURBANIZOWANE	1/1
Miasto Mosina	MOSINA	230/3	0,1117	GRUNTY ZABUDOWANE I ZURBANIZOWANE	1/1
Miasto Mosina	MOSINA	230/4	1,2283	GRUNTY ZABUDOWANE I ZURBANIZOWANE	1/1
Miasto Mosina	MOSINA	230/5	0,0401	GRUNTY ZABUDOWANE I ZURBANIZOWANE	1/1
Miasto Mosina	MOSINA	232/1	0,1397	GRUNTY ZABUDOWANE I ZURBANIZOWANE	1/1
Miasto Mosina	MOSINA	232/2	0,0956	GRUNTY ZABUDOWANE I ZURBANIZOWANE	1/1
Miasto Mosina	MOSINA	232/3	0,1109	GRUNTY ZABUDOWANE I ZURBANIZOWANE	1/1
Miasto Mosina	MOSINA	232/5	0,1535	GRUNTY ZABUDOWANE I ZURBANIZOWANE	1/1
Miasto Mosina	MOSINA	232/6	0,0535	GRUNTY ZABUDOWANE I ZURBANIZOWANE	1/1
Miasto Mosina	MOSINA	2336/16	0,0092	GRUNTY ZABUDOWANE I ZURBANIZOWANE	1/1
Miasto Mosina	MOSINA	2336/17	0,0191	GRUNTY ZABUDOWANE I ZURBANIZOWANE	1/1
Miasto Mosina	MOSINA	2336/2	0,0777	GRUNTY ZABUDOWANE I ZURBANIZOWANE	1/1
Miasto Mosina	MOSINA	237/22	0,0164	GRUNTY ZABUDOWANE I ZURBANIZOWANE	1/1



Miasto Mosina	MOSINA	237/41	0,1664	GRUNTY ZABUDOWANE I ZURBANIZOWANE	88/1000
Miasto Mosina	MOSINA	237/46	1,8959	GRUNTY ZABUDOWANE I ZURBANIZOWANE	1/1
Miasto Mosina	MOSINA	237/47	0,1010	GRUNTY ZABUDOWANE I ZURBANIZOWANE	1/1
Miasto Mosina	MOSINA	237/58	0,0570	GRUNTY ZABUDOWANE I ZURBANIZOWANE	1/1
Miasto Mosina	MOSINA	237/82	0,0153	GRUNTY ZABUDOWANE I ZURBANIZOWANE	1/1
Miasto Mosina	MOSINA	237/84	0,0415	GRUNTY ZABUDOWANE I ZURBANIZOWANE	1/1
Miasto Mosina	MOSINA	237/86	0,0578	GRUNTY ZABUDOWANE I ZURBANIZOWANE	1/1
Miasto Mosina	MOSINA	237/88	0,0399	GRUNTY ZABUDOWANE I ZURBANIZOWANE	1/1
Miasto Mosina	MOSINA	2477	0,2584	GRUNTY ZABUDOWANE I ZURBANIZOWANE	1/1
Miasto Mosina	MOSINA	2480/2	0,0254	GRUNTY ZABUDOWANE I ZURBANIZOWANE	1/1
Miasto Mosina	MOSINA	2480/4	0,0179	GRUNTY ZABUDOWANE I ZURBANIZOWANE	1/1
Miasto Mosina	MOSINA	2480/5	0,2323	GRUNTY ZABUDOWANE I ZURBANIZOWANE	1/1
Miasto Mosina	MOSINA	2483/2	0,2324	GRUNTY ZABUDOWANE I ZURBANIZOWANE	1/1
Miasto Mosina	MOSINA	2486/4	0,0076	GRUNTY ZABUDOWANE I ZURBANIZOWANE	1/1
Miasto Mosina	MOSINA	2565/2	0,0218	GRUNTY ZABUDOWANE I ZURBANIZOWANE	1/1
Miasto Mosina	MOSINA	2590/12	0,0431	GRUNTY ZABUDOWANE I ZURBANIZOWANE	1/1
Miasto Mosina	MOSINA	2618/5	0,4292	GRUNTY ZABUDOWANE I ZURBANIZOWANE	1/1
Miasto Mosina	MOSINA	262/10	0,0457	GRUNTY ZABUDOWANE I ZURBANIZOWANE	1/1
Miasto Mosina	MOSINA	262/12	0,2339	GRUNTY ZABUDOWANE I ZURBANIZOWANE	1/1
Miasto Mosina	MOSINA	2622/39	0,0117	GRUNTY ZABUDOWANE I ZURBANIZOWANE	1/1
Miasto Mosina	MOSINA	2622/5	0,1134	GRUNTY ZABUDOWANE I ZURBANIZOWANE	1/1
Miasto Mosina	MOSINA	2622/50	0,7817	GRUNTY ZABUDOWANE I ZURBANIZOWANE	1/1
Miasto Mosina	MOSINA	2622/52	0,3915	GRUNTY ZABUDOWANE I ZURBANIZOWANE	1/1
Miasto Mosina	MOSINA	2623/2	0,3622	GRUNTY ZABUDOWANE I ZURBANIZOWANE	1/1
Miasto Mosina	MOSINA	263/11	0,0653	GRUNTY ZABUDOWANE I ZURBANIZOWANE	1/1
Miasto Mosina	MOSINA	2641/2	0,2317	GRUNTY ZABUDOWANE I ZURBANIZOWANE	1/1
Miasto Mosina	MOSINA	266/13	0,1150	GRUNTY ZABUDOWANE I ZURBANIZOWANE	1/1
Miasto Mosina	MOSINA	266/3	0,1408	GRUNTY ZABUDOWANE I ZURBANIZOWANE	1/1
Miasto Mosina	MOSINA	2698/12	0,0998	GRUNTY ZABUDOWANE I ZURBANIZOWANE	1/1
Miasto Mosina	MOSINA	2698/13	0,0685	GRUNTY ZABUDOWANE I ZURBANIZOWANE	1/1
Miasto Mosina	MOSINA	2698/14	0,0705	GRUNTY ZABUDOWANE I ZURBANIZOWANE	1/1

Miasto Mosina	MOSINA	2698/15	0,0651	GRUNTY ZABUDOWANE I ZURBANIZOWANE	1/1
Miasto Mosina	MOSINA	2698/17	0,1018	GRUNTY ZABUDOWANE I ZURBANIZOWANE	1/1
Miasto Mosina	MOSINA	2698/18	0,0916	GRUNTY ZABUDOWANE I ZURBANIZOWANE	1/1
Miasto Mosina	MOSINA	2698/19	0,0929	GRUNTY ZABUDOWANE I ZURBANIZOWANE	1/1
Miasto Mosina	MOSINA	2698/20	0,0822	GRUNTY ZABUDOWANE I ZURBANIZOWANE	1/1
Miasto Mosina	MOSINA	2698/21	0,1355	GRUNTY ZABUDOWANE I ZURBANIZOWANE	1/1
Miasto Mosina	MOSINA	27/1	0,7893	GRUNTY ZABUDOWANE I ZURBANIZOWANE	1/1
Miasto Mosina	MOSINA	2700/21	0,0258	GRUNTY ZABUDOWANE I ZURBANIZOWANE	1/1
Miasto Mosina	MOSINA	2700/66	0,0887	GRUNTY ZABUDOWANE I ZURBANIZOWANE	1/1
Miasto Mosina	MOSINA	2700/67	0,0835	GRUNTY ZABUDOWANE I ZURBANIZOWANE	1/1
Miasto Mosina	MOSINA	2700/68	0,0766	GRUNTY ZABUDOWANE I ZURBANIZOWANE	1/1
Miasto Mosina	MOSINA	2700/69	0,0768	GRUNTY ZABUDOWANE I ZURBANIZOWANE	1/1
Miasto Mosina	MOSINA	2700/70	0,0757	GRUNTY ZABUDOWANE I ZURBANIZOWANE	1/1
Miasto Mosina	MOSINA	2700/82	0,2306	GRUNTY ZABUDOWANE I ZURBANIZOWANE	1/1
Miasto Mosina	MOSINA	2713/19	2,8829	GRUNTY ZABUDOWANE I ZURBANIZOWANE	1/1
Miasto Mosina	MOSINA	2767/18	0,5553	GRUNTY ZABUDOWANE I ZURBANIZOWANE	1/1
Miasto Mosina	MOSINA	2774/9	0,0203	GRUNTY ZABUDOWANE I ZURBANIZOWANE	1/1
Miasto Mosina	MOSINA	2775/1	0,5266	GRUNTY ZABUDOWANE I ZURBANIZOWANE	1/1
Miasto Mosina	MOSINA	2775/10	0,0010	GRUNTY ZABUDOWANE I ZURBANIZOWANE	1/1
Miasto Mosina	MOSINA	2775/11	0,0418	GRUNTY ZABUDOWANE I ZURBANIZOWANE	1/1
Miasto Mosina	MOSINA	2775/12	0,0391	GRUNTY ZABUDOWANE I ZURBANIZOWANE	1/1
Miasto Mosina	MOSINA	2775/13	0,0237	GRUNTY ZABUDOWANE I ZURBANIZOWANE	1/1
Miasto Mosina	MOSINA	2775/14	0,0097	GRUNTY ZABUDOWANE I ZURBANIZOWANE	1/1
Miasto Mosina	MOSINA	2775/8	0,0038	GRUNTY ZABUDOWANE I ZURBANIZOWANE	1/1
Miasto Mosina	MOSINA	2775/9	0,0367	GRUNTY ZABUDOWANE I ZURBANIZOWANE	1/1
Miasto Mosina	MOSINA	2789	0,2963	GRUNTY ZABUDOWANE I ZURBANIZOWANE	1/1
Miasto Mosina	MOSINA	280/4	0,2175	GRUNTY ZABUDOWANE I ZURBANIZOWANE	1/1
Miasto Mosina	MOSINA	280/7	5,1779	GRUNTY ZABUDOWANE I ZURBANIZOWANE	1/1
Miasto Mosina	MOSINA	2809/3	0,1016	GRUNTY ZABUDOWANE I ZURBANIZOWANE	1/1
Miasto Mosina	MOSINA	2863/1	0,0280	GRUNTY ZABUDOWANE I ZURBANIZOWANE	1/1
Miasto Mosina	MOSINA	298/2	0,0566	GRUNTY ZABUDOWANE I ZURBANIZOWANE	1/1

Miasto Mosina	MOSINA	2994/17	0,0670	GRUNTY ZABUDOWANE I ZURBANIZOWANE	1/1
Miasto Mosina	MOSINA	2994/18	0,0804	GRUNTY ZABUDOWANE I ZURBANIZOWANE	1/1
Miasto Mosina	MOSINA	3/9	0,0117	GRUNTY ZABUDOWANE I ZURBANIZOWANE	1/1
Miasto Mosina	MOSINA	303/2	0,0575	GRUNTY ZABUDOWANE I ZURBANIZOWANE	1/1
Miasto Mosina	MOSINA	3078/25	0,1619	GRUNTY ZABUDOWANE I ZURBANIZOWANE	1/1
Miasto Mosina	MOSINA	3078/27	0,0708	GRUNTY ZABUDOWANE I ZURBANIZOWANE	1/1
Miasto Mosina	MOSINA	3078/28	0,0012	GRUNTY ZABUDOWANE I ZURBANIZOWANE	1/1
Miasto Mosina	MOSINA	3079/2	0,0144	GRUNTY ZABUDOWANE I ZURBANIZOWANE	1/1
Miasto Mosina	MOSINA	321/2	0,0164	GRUNTY ZABUDOWANE I ZURBANIZOWANE	1/1
Miasto Mosina	MOSINA	3245	0,6715	GRUNTY ZABUDOWANE I ZURBANIZOWANE	1/1
Miasto Mosina	MOSINA	3254	0,1385	GRUNTY ZABUDOWANE I ZURBANIZOWANE	1/1
Miasto Mosina	MOSINA	3255	0,2345	GRUNTY ZABUDOWANE I ZURBANIZOWANE	1/1
Miasto Mosina	MOSINA	3256	0,0438	GRUNTY ZABUDOWANE I ZURBANIZOWANE	1/1
Miasto Mosina	MOSINA	3262	0,1205	GRUNTY ZABUDOWANE I ZURBANIZOWANE	1/1
Miasto Mosina	MOSINA	3263	0,0071	GRUNTY ZABUDOWANE I ZURBANIZOWANE	1/1
Miasto Mosina	MOSINA	3264	0,0373	GRUNTY ZABUDOWANE I ZURBANIZOWANE	1/1
Miasto Mosina	MOSINA	3265	0,1106	GRUNTY ZABUDOWANE I ZURBANIZOWANE	1/1
Miasto Mosina	MOSINA	33/3	0,0205	GRUNTY ZABUDOWANE I ZURBANIZOWANE	1/1
Miasto Mosina	MOSINA	34/14	0,4489	GRUNTY ZABUDOWANE I ZURBANIZOWANE	1/1
Miasto Mosina	MOSINA	34/16	0,6006	GRUNTY ZABUDOWANE I ZURBANIZOWANE	1/1
Miasto Mosina	MOSINA	34/26	0,1551	GRUNTY ZABUDOWANE I ZURBANIZOWANE	1/1
Miasto Mosina	MOSINA	34/27	0,0725	GRUNTY ZABUDOWANE I ZURBANIZOWANE	1/1
Miasto Mosina	MOSINA	36/1	1,5077	GRUNTY ZABUDOWANE I ZURBANIZOWANE	1/1
Miasto Mosina	MOSINA	360/4	0,0706	GRUNTY ZABUDOWANE I ZURBANIZOWANE	1/1
Miasto Mosina	MOSINA	361	0,0060	GRUNTY ZABUDOWANE I ZURBANIZOWANE	1/1
Miasto Mosina	MOSINA	370/1	0,0008	GRUNTY ZABUDOWANE I ZURBANIZOWANE	1/1
Miasto Mosina	MOSINA	499/5	0,4549	GRUNTY ZABUDOWANE I ZURBANIZOWANE	1/1
Miasto Mosina	MOSINA	499/6	1,2770	GRUNTY ZABUDOWANE I ZURBANIZOWANE	1/1
Miasto Mosina	MOSINA	512/8	0,7302	GRUNTY ZABUDOWANE I ZURBANIZOWANE	1/1
Miasto Mosina	MOSINA	516/6	0,0217	GRUNTY ZABUDOWANE I ZURBANIZOWANE	1/1
Miasto Mosina	MOSINA	517/6	0,0209	GRUNTY ZABUDOWANE I ZURBANIZOWANE	1/1

Miasto Mosina	MOSINA	521/24	0,0091	GRUNTY ZABUDOWANE I ZURBANIZOWANE	1/1
Miasto Mosina	MOSINA	588/2	0,1050	GRUNTY ZABUDOWANE I ZURBANIZOWANE	1/1
Miasto Mosina	MOSINA	648/6	0,0711	GRUNTY ZABUDOWANE I ZURBANIZOWANE	1/1
Miasto Mosina	MOSINA	673/2	0,0037	GRUNTY ZABUDOWANE I ZURBANIZOWANE	1/1
Miasto Mosina	MOSINA	673/5	0,0086	GRUNTY ZABUDOWANE I ZURBANIZOWANE	1/1
Miasto Mosina	MOSINA	697	0,0879	GRUNTY ZABUDOWANE I ZURBANIZOWANE	16/100
Miasto Mosina	MOSINA	720/1	0,1126	GRUNTY ZABUDOWANE I ZURBANIZOWANE	1/1
Miasto Mosina	MOSINA	723/1	0,0079	GRUNTY ZABUDOWANE I ZURBANIZOWANE	1/1
Miasto Mosina	MOSINA	723/11	0,0192	GRUNTY ZABUDOWANE I ZURBANIZOWANE	1/1
Miasto Mosina	MOSINA	723/12	0,0044	GRUNTY ZABUDOWANE I ZURBANIZOWANE	1/1
Miasto Mosina	MOSINA	723/13	0,0145	GRUNTY ZABUDOWANE I ZURBANIZOWANE	1/1
Miasto Mosina	MOSINA	723/14	0,0248	GRUNTY ZABUDOWANE I ZURBANIZOWANE	1/1
Miasto Mosina	MOSINA	761/9	0,1060	GRUNTY ZABUDOWANE I ZURBANIZOWANE	1/1
Miasto Mosina	MOSINA	764/7	0,2661	GRUNTY ZABUDOWANE I ZURBANIZOWANE	1/1
Miasto Mosina	MOSINA	764/8	0,0157	GRUNTY ZABUDOWANE I ZURBANIZOWANE	1/1
Gmina Mosina	BABKI	3/1	0,0613	GRUNTY ZABUDOWANE I ZURBANIZOWANE	1/1
Gmina Mosina	BARANÓWKO	129/1	0,0948	GRUNTY ZABUDOWANE I ZURBANIZOWANE	1/1
Gmina Mosina	BOLESŁAWIEC	96	0,1461	GRUNTY ZABUDOWANE I ZURBANIZOWANE	1/1
Gmina Mosina	BORKOWICE	52	1,17	GRUNTY ZABUDOWANE I ZURBANIZOWANE	1/1
Gmina Mosina	BORKOWICE	63	0,05	GRUNTY ZABUDOWANE I ZURBANIZOWANE	1/1
Gmina Mosina	BORKOWICE	141/1	0,0245	GRUNTY ZABUDOWANE I ZURBANIZOWANE	1/1
Gmina Mosina	BORKOWICE	135/6	0,0162	GRUNTY ZABUDOWANE I ZURBANIZOWANE	1/1
Gmina Mosina	CZAPURY	201	0,0999	GRUNTY ZABUDOWANE I ZURBANIZOWANE	1/4
Gmina Mosina	CZAPURY	49/6	0,0399	GRUNTY ZABUDOWANE I ZURBANIZOWANE	1/1
Gmina Mosina	CZAPURY	49/7	0,7229	GRUNTY ZABUDOWANE I ZURBANIZOWANE	1/1
Gmina Mosina	CZAPURY	180	0,1072	GRUNTY ZABUDOWANE I ZURBANIZOWANE	1/1
Gmina Mosina	CZAPURY	198/1	0,0107	GRUNTY ZABUDOWANE I ZURBANIZOWANE	1/1
Gmina Mosina	CZAPURY	235/75	0,0012	GRUNTY ZABUDOWANE I ZURBANIZOWANE	1/1
Gmina Mosina	CZAPURY	235/77	0,0012	GRUNTY ZABUDOWANE I ZURBANIZOWANE	1/1
Gmina Mosina	CZAPURY	235/78	0,0013	GRUNTY ZABUDOWANE I ZURBANIZOWANE	1/1
Gmina Mosina	CZAPURY	235/89	0,0006	GRUNTY ZABUDOWANE I ZURBANIZOWANE	1/1

Gmina Mosina	CZAPURY	235/90	0,0003	GRUNTY ZABUDOWANE I ZURBANIZOWANE	1/1
Gmina Mosina	CZAPURY	235/92	0,0006	GRUNTY ZABUDOWANE I ZURBANIZOWANE	1/1
Gmina Mosina	CZAPURY	235/93	0,0003	GRUNTY ZABUDOWANE I ZURBANIZOWANE	1/1
Gmina Mosina	CZAPURY	235/95	0,0155	GRUNTY ZABUDOWANE I ZURBANIZOWANE	1/1
Gmina Mosina	CZAPURY	235/97	0,0239	GRUNTY ZABUDOWANE I ZURBANIZOWANE	1/1
Gmina Mosina	CZAPURY	235/100	0,0271	GRUNTY ZABUDOWANE I ZURBANIZOWANE	1/1
Gmina Mosina	CZAPURY	235/103	0,0312	GRUNTY ZABUDOWANE I ZURBANIZOWANE	1/1
Gmina Mosina	CZAPURY	235/106	0,0182	GRUNTY ZABUDOWANE I ZURBANIZOWANE	1/1
Gmina Mosina	CZAPURY	50/7	0,0969	GRUNTY ZABUDOWANE I ZURBANIZOWANE	1/1
Gmina Mosina	CZAPURY	49/4	0,4286	GRUNTY ZABUDOWANE I ZURBANIZOWANE	1/1
Gmina Mosina	CZAPURY	51	0,2541	GRUNTY ZABUDOWANE I ZURBANIZOWANE	1/1
Gmina Mosina	DASZEWICE	489	0,1558	GRUNTY ZABUDOWANE I ZURBANIZOWANE	1/1
Gmina Mosina	DASZEWICE	364/5	2,1138	GRUNTY ZABUDOWANE I ZURBANIZOWANE	1/1
Gmina Mosina	DASZEWICE	364/6	0,0814	GRUNTY ZABUDOWANE I ZURBANIZOWANE	1/1
Gmina Mosina	DASZEWICE	364/7	0,1162	GRUNTY ZABUDOWANE I ZURBANIZOWANE	1/1
Gmina Mosina	DASZEWICE	258	0,07	GRUNTY ZABUDOWANE I ZURBANIZOWANE	1/1
Gmina Mosina	DASZEWICE	235	0,04	GRUNTY ZABUDOWANE I ZURBANIZOWANE	1/1
Gmina Mosina	DASZEWICE	233/4	0,02	GRUNTY ZABUDOWANE I ZURBANIZOWANE	1/1
Gmina Mosina	DASZEWICE	233/5	0,0112	GRUNTY ZABUDOWANE I ZURBANIZOWANE	1/1
Gmina Mosina	DASZEWICE	233/7	0,0953	GRUNTY ZABUDOWANE I ZURBANIZOWANE	1/1
Gmina Mosina	DASZEWICE	233/6	0,0035	GRUNTY ZABUDOWANE I ZURBANIZOWANE	1/1
Gmina Mosina	DASZEWICE	167/2	0,0472	GRUNTY ZABUDOWANE I ZURBANIZOWANE	1/1
Gmina Mosina	DASZEWICE	168/2	0,0452	GRUNTY ZABUDOWANE I ZURBANIZOWANE	1/1
Gmina Mosina	DRUŻYNA	43/42	0,3008	GRUNTY ZABUDOWANE I ZURBANIZOWANE	1/1
Gmina Mosina	DRUŻYNA	32	0,07	GRUNTY ZABUDOWANE I ZURBANIZOWANE	1/1
Gmina Mosina	DYMACZEWO NOWE	42	0,2147	GRUNTY ZABUDOWANE I ZURBANIZOWANE	1/1
Gmina Mosina	DYMACZEWO NOWE	44	0,2322	GRUNTY ZABUDOWANE I ZURBANIZOWANE	1/1
Gmina Mosina	DYMACZEWO NOWE	104/1	0,0165	GRUNTY ZABUDOWANE I ZURBANIZOWANE	1/1
Gmina Mosina	DYMACZEWO NOWE	104/4	0,0159	GRUNTY ZABUDOWANE I ZURBANIZOWANE	1/1
Gmina Mosina	DYMACZEWO NOWE	104/5	0,0171	GRUNTY ZABUDOWANE I ZURBANIZOWANE	1/1
Gmina Mosina	DYMACZEWO NOWE	104/8	0,0184	GRUNTY ZABUDOWANE I ZURBANIZOWANE	1/1

Gmina Mosina	DYMACZEWO NOWE	104/9	0,0126	GRUNTY ZABUDOWANE I ZURBANIZOWANE	1/1
Gmina Mosina	DYMACZEWO NOWE	104/10	0,0229	GRUNTY ZABUDOWANE I ZURBANIZOWANE	1/1
Gmina Mosina	DYMACZEWO NOWE	105/2	0,0582	GRUNTY ZABUDOWANE I ZURBANIZOWANE	1/1
Gmina Mosina	DYMACZEWO NOWE	105/3	0,017	GRUNTY ZABUDOWANE I ZURBANIZOWANE	1/1
Gmina Mosina	DYMACZEWO NOWE	154/2	0,1276	GRUNTY ZABUDOWANE I ZURBANIZOWANE	1/1
Gmina Mosina	DYMACZEWO NOWE	106/67	0,2086	GRUNTY ZABUDOWANE I ZURBANIZOWANE	1/1
Gmina Mosina	DYMACZEWO NOWE	56/1	0,0492	GRUNTY ZABUDOWANE I ZURBANIZOWANE	1/1
Gmina Mosina	DYMACZEWO NOWE	53	0,4228	GRUNTY ZABUDOWANE I ZURBANIZOWANE	1/1
Gmina Mosina	DYMACZEWO NOWE	4/2	1,5304	GRUNTY ZABUDOWANE I ZURBANIZOWANE	1/1
Gmina Mosina	DYMACZEWO NOWE	55	0,5315	GRUNTY ZABUDOWANE I ZURBANIZOWANE	1/1
Gmina Mosina	DYMACZEWO NOWE	153/1	0,0023	GRUNTY ZABUDOWANE I ZURBANIZOWANE	1/1
Gmina Mosina	DYMACZEWO NOWE	153/3	0,0133	GRUNTY ZABUDOWANE I ZURBANIZOWANE	1/1
Gmina Mosina	DYMACZEWO STARE	75	0,08	GRUNTY ZABUDOWANE I ZURBANIZOWANE	1/1
Gmina Mosina	DYMACZEWO STARE	79	0,02	GRUNTY ZABUDOWANE I ZURBANIZOWANE	1/1
Gmina Mosina	DYMACZEWO STARE	143	0,2323	GRUNTY ZABUDOWANE I ZURBANIZOWANE	1/1
Gmina Mosina	DYMACZEWO STARE	144	0,02	GRUNTY ZABUDOWANE I ZURBANIZOWANE	1/1
Gmina Mosina	DYMACZEWO STARE	38	0,01	GRUNTY ZABUDOWANE I ZURBANIZOWANE	1/1
Gmina Mosina	DYMACZEWO STARE	44	0,15	GRUNTY ZABUDOWANE I ZURBANIZOWANE	1/1
Gmina Mosina	DYMACZEWO STARE	42/7	0,5709	GRUNTY ZABUDOWANE I ZURBANIZOWANE	1/1
Gmina Mosina	DYMACZEWO STARE	45/11	0,0085	GRUNTY ZABUDOWANE I ZURBANIZOWANE	1/1
Gmina Mosina	DYMACZEWO STARE	94	0,17	GRUNTY ZABUDOWANE I ZURBANIZOWANE	143/1000
Gmina Mosina	DYMACZEWO STARE	141	0,76	GRUNTY ZABUDOWANE I ZURBANIZOWANE	1/1
Gmina Mosina	KRAJKOWO	131/2	0,0294	GRUNTY ZABUDOWANE I ZURBANIZOWANE	1/1
Gmina Mosina	KRAJKOWO	129/7	0,0467	GRUNTY ZABUDOWANE I ZURBANIZOWANE	1/1
Gmina Mosina	KRAJKOWO	129/8	0,4421	GRUNTY ZABUDOWANE I ZURBANIZOWANE	1/1
Gmina Mosina	KRAJKOWO	147/3	0,0793	GRUNTY ZABUDOWANE I ZURBANIZOWANE	1/1
Gmina Mosina	KROSINKO	150/8	0,0544	GRUNTY ZABUDOWANE I ZURBANIZOWANE	1/1
Gmina Mosina	KROSINKO	150/9	0,7164	GRUNTY ZABUDOWANE I ZURBANIZOWANE	1/1
Gmina Mosina	KROSINKO	149/5	0,14	GRUNTY ZABUDOWANE I ZURBANIZOWANE	1/1
Gmina Mosina	KROSINKO	115	0,02	GRUNTY ZABUDOWANE I ZURBANIZOWANE	1/1
Gmina Mosina	KROSINKO	123/5	0,0464	GRUNTY ZABUDOWANE I ZURBANIZOWANE	1/1

Gmina Mosina	KROSINKO	88/36	0,1165	GRUNTY ZABUDOWANE I ZURBANIZOWANE	1/1
Gmina Mosina	KROSINKO	139/14	0,0293	GRUNTY ZABUDOWANE I ZURBANIZOWANE	1/1
Gmina Mosina	KROSINKO	149/6	0,0968	GRUNTY ZABUDOWANE I ZURBANIZOWANE	1/1
Gmina Mosina	KROSINKO	162/6	0,478	GRUNTY ZABUDOWANE I ZURBANIZOWANE	1/1
Gmina Mosina	KROSINKO	147/32	0,0129	GRUNTY ZABUDOWANE I ZURBANIZOWANE	1/1
Gmina Mosina	KROSINKO	123/38	0,0231	GRUNTY ZABUDOWANE I ZURBANIZOWANE	1/1
Gmina Mosina	KROSINKO	169/5	0,0027	GRUNTY ZABUDOWANE I ZURBANIZOWANE	1/1
Gmina Mosina	KROSINKO	149/9	0,1156	GRUNTY ZABUDOWANE I ZURBANIZOWANE	1/1
Gmina Mosina	KROSINKO	149/13	0,1086	GRUNTY ZABUDOWANE I ZURBANIZOWANE	1/1
Gmina Mosina	KROSINKO	70/25	0,0132	GRUNTY ZABUDOWANE I ZURBANIZOWANE	1/1
Gmina Mosina	KROSINKO	125/23	0,0004	GRUNTY ZABUDOWANE I ZURBANIZOWANE	1/1
Gmina Mosina	KROSINKO	113/3	0,0074	GRUNTY ZABUDOWANE I ZURBANIZOWANE	1/1
Gmina Mosina	KROSINKO	76/11	0,0057	GRUNTY ZABUDOWANE I ZURBANIZOWANE	1/1
Gmina Mosina	KROSINKO	70/13	0,2107	GRUNTY ZABUDOWANE I ZURBANIZOWANE	1/1
Gmina Mosina	KROSINKO	70/18	0,0085	GRUNTY ZABUDOWANE I ZURBANIZOWANE	1/1
Gmina Mosina	KROSINKO	70/19	0,0091	GRUNTY ZABUDOWANE I ZURBANIZOWANE	1/1
Gmina Mosina	KROSINKO	70/20	0,0091	GRUNTY ZABUDOWANE I ZURBANIZOWANE	1/1
Gmina Mosina	KROSNO	103/59	0,0231	GRUNTY ZABUDOWANE I ZURBANIZOWANE	1/1
Gmina Mosina	KROSNO	378/1	0,048	GRUNTY ZABUDOWANE I ZURBANIZOWANE	1/1
Gmina Mosina	KROSNO	224/4	0,0858	GRUNTY ZABUDOWANE I ZURBANIZOWANE	1/1
Gmina Mosina	KROSNO	224/5	0,0882	GRUNTY ZABUDOWANE I ZURBANIZOWANE	1/1
Gmina Mosina	KROSNO	217	0,18	GRUNTY ZABUDOWANE I ZURBANIZOWANE	1/1
Gmina Mosina	KROSNO	335	4,02	GRUNTY ZABUDOWANE I ZURBANIZOWANE	1/1
Gmina Mosina	KROSNO	334	4,19	GRUNTY ZABUDOWANE I ZURBANIZOWANE	1/1
Gmina Mosina	KROSNO	333/1	0,13	GRUNTY ZABUDOWANE I ZURBANIZOWANE	1/1
Gmina Mosina	KROSNO	418/4	0,255	GRUNTY ZABUDOWANE I ZURBANIZOWANE	1/1
Gmina Mosina	KROSNO	385/36	0,1068	GRUNTY ZABUDOWANE I ZURBANIZOWANE	1/1
Gmina Mosina	KROSNO	385/37	0,0783	GRUNTY ZABUDOWANE I ZURBANIZOWANE	1/1
Gmina Mosina	KROSNO	135/3	1,2875	GRUNTY ZABUDOWANE I ZURBANIZOWANE	1/1
Gmina Mosina	MIECZEWO	365	0,19	GRUNTY ZABUDOWANE I ZURBANIZOWANE	1/1
Gmina Mosina	MIECZEWO	304/4	0,0527	GRUNTY ZABUDOWANE I ZURBANIZOWANE	1/1

Gmina Mosina	NOWINKI	167	0,48	GRUNTY ZABUDOWANE I ZURBANIZOWANE	1/1
Gmina Mosina	NOWINKI	180	0,04	GRUNTY ZABUDOWANE I ZURBANIZOWANE	1/1
Gmina Mosina	NOWINKI	298	0,01	GRUNTY ZABUDOWANE I ZURBANIZOWANE	1/1
Gmina Mosina	NOWINKI	178	0,08	GRUNTY ZABUDOWANE I ZURBANIZOWANE	1/1
Gmina Mosina	NOWINKI	168	0,82	GRUNTY ZABUDOWANE I ZURBANIZOWANE	1/1
Gmina Mosina	NOWINKI	175	0,16	GRUNTY ZABUDOWANE I ZURBANIZOWANE	1/1
Gmina Mosina	PECNA	457	0,199	GRUNTY ZABUDOWANE I ZURBANIZOWANE	1/1
Gmina Mosina	PECNA	71/3	0,01	GRUNTY ZABUDOWANE I ZURBANIZOWANE	1/1
Gmina Mosina	PECNA	71/4	0,0782	GRUNTY ZABUDOWANE I ZURBANIZOWANE	1/1
Gmina Mosina	PECNA	147/4	0,014	GRUNTY ZABUDOWANE I ZURBANIZOWANE	1/1
Gmina Mosina	PECNA	207	0,02	GRUNTY ZABUDOWANE I ZURBANIZOWANE	1/1
Gmina Mosina	PECNA	147/6	0,095	GRUNTY ZABUDOWANE I ZURBANIZOWANE	1/1
Gmina Mosina	PECNA	147/7	0,1437	GRUNTY ZABUDOWANE I ZURBANIZOWANE	1/1
Gmina Mosina	PECNA	147/9	0,0049	GRUNTY ZABUDOWANE I ZURBANIZOWANE	1/1
Gmina Mosina	PECNA	147/11	0,2097	GRUNTY ZABUDOWANE I ZURBANIZOWANE	1/1
Gmina Mosina	PECNA	147/14	0,6739	GRUNTY ZABUDOWANE I ZURBANIZOWANE	1/1
Gmina Mosina	PECNA	147/8	0,2512	GRUNTY ZABUDOWANE I ZURBANIZOWANE	1/1
Gmina Mosina	PECNA	654	0,08	GRUNTY ZABUDOWANE I ZURBANIZOWANE	1/1
Gmina Mosina	PECNA	655	0,08	GRUNTY ZABUDOWANE I ZURBANIZOWANE	1/1
Gmina Mosina	PECNA	139/6	0,52	GRUNTY ZABUDOWANE I ZURBANIZOWANE	1722691130/1974500000
Gmina Mosina	PECNA	70	0,07	GRUNTY ZABUDOWANE I ZURBANIZOWANE	1/1
Gmina Mosina	PECNA	72/1	0,437	GRUNTY ZABUDOWANE I ZURBANIZOWANE	1/1
Gmina Mosina	PECNA	580	0,52	GRUNTY ZABUDOWANE I ZURBANIZOWANE	1/1
Gmina Mosina	PECNA	579	1,11	GRUNTY ZABUDOWANE I ZURBANIZOWANE	1/1
Gmina Mosina	PECNA	44/2	0,119	GRUNTY ZABUDOWANE I ZURBANIZOWANE	1/1
Gmina Mosina	PECNA	139/1	0,0631	GRUNTY ZABUDOWANE I ZURBANIZOWANE	1/1
Gmina Mosina	PECNA	45/6	0,0902	GRUNTY ZABUDOWANE I ZURBANIZOWANE	1/1
Gmina Mosina	RADZEWICE	385	0,06	GRUNTY ZABUDOWANE I ZURBANIZOWANE	1/1
Gmina Mosina	RADZEWICE	120/22	0,0266	GRUNTY ZABUDOWANE I ZURBANIZOWANE	1/1
Gmina Mosina	RADZEWICE	120/23	0,1025	GRUNTY ZABUDOWANE I ZURBANIZOWANE	1/1
Gmina Mosina	RADZEWICE	384/5	0,0299	GRUNTY ZABUDOWANE I ZURBANIZOWANE	1/1



Gmina Mosina	RADZEWICE	157/1	0,09	GRUNTY ZABUDOWANE I ZURBANIZOWANE	1/1
Gmina Mosina	RADZEWICE	216	0,12	GRUNTY ZABUDOWANE I ZURBANIZOWANE	1/1
Gmina Mosina	RADZEWICE	296	0,1157	GRUNTY ZABUDOWANE I ZURBANIZOWANE	1/1
Gmina Mosina	ROGALIN	50/17	0,1003	GRUNTY ZABUDOWANE I ZURBANIZOWANE	1/1
Gmina Mosina	ROGALIN	292/6	0,1247	GRUNTY ZABUDOWANE I ZURBANIZOWANE	1/1
Gmina Mosina	ROGALIN	292/5	0,1044	GRUNTY ZABUDOWANE I ZURBANIZOWANE	1/1
Gmina Mosina	ROGALIN	292/4	0,0944	GRUNTY ZABUDOWANE I ZURBANIZOWANE	1/1
Gmina Mosina	ROGALIN	292/3	0,0746	GRUNTY ZABUDOWANE I ZURBANIZOWANE	1/1
Gmina Mosina	ROGALIN	292/2	0,1107	GRUNTY ZABUDOWANE I ZURBANIZOWANE	1/1
Gmina Mosina	ROGALIN	292/1	0,0946	GRUNTY ZABUDOWANE I ZURBANIZOWANE	1/1
Gmina Mosina	ROGALIN	119/38	0,066	GRUNTY ZABUDOWANE I ZURBANIZOWANE	1/1
Gmina Mosina	ROGALIN	119/44	1,0252	GRUNTY ZABUDOWANE I ZURBANIZOWANE	1/1
Gmina Mosina	ROGALIN	119/43	0,0848	GRUNTY ZABUDOWANE I ZURBANIZOWANE	1/1
Gmina Mosina	ROGALIN	206	0,0605	GRUNTY ZABUDOWANE I ZURBANIZOWANE	1/1
Gmina Mosina	ROGALIN	207	0,8029	GRUNTY ZABUDOWANE I ZURBANIZOWANE	1/1
Gmina Mosina	ROGALINEK	252/2	0,0898	GRUNTY ZABUDOWANE I ZURBANIZOWANE	1/1
Gmina Mosina	ROGALINEK	514/9	0,2005	GRUNTY ZABUDOWANE I ZURBANIZOWANE	1/1
Gmina Mosina	ROGALINEK	252/5	1,5601	GRUNTY ZABUDOWANE I ZURBANIZOWANE	1/1
Gmina Mosina	ROGALINEK	254/2	0,0238	GRUNTY ZABUDOWANE I ZURBANIZOWANE	1/1
Gmina Mosina	ROGALINEK	301	0,35	GRUNTY ZABUDOWANE I ZURBANIZOWANE	1/1
Gmina Mosina	ROGALINEK	510/4	0,1305	GRUNTY ZABUDOWANE I ZURBANIZOWANE	1/1
Gmina Mosina	ROGALINEK	113/3	0,0539	GRUNTY ZABUDOWANE I ZURBANIZOWANE	1/1
Gmina Mosina	ROGALINEK	632/29	0,0088	GRUNTY ZABUDOWANE I ZURBANIZOWANE	1/1
Gmina Mosina	ROGALINEK	311	0,01	GRUNTY ZABUDOWANE I ZURBANIZOWANE	1/1
Gmina Mosina	SASINOWO	180/3	0,0477	GRUNTY ZABUDOWANE I ZURBANIZOWANE	1/1
Gmina Mosina	SASINOWO	180/6	0,7794	GRUNTY ZABUDOWANE I ZURBANIZOWANE	1/1
Gmina Mosina	SASINOWO	180/4	0,0234	GRUNTY ZABUDOWANE I ZURBANIZOWANE	1/1
Gmina Mosina	SOWINKI	18/1	0,0537	GRUNTY ZABUDOWANE I ZURBANIZOWANE	1/1
Gmina Mosina	ŚWIĄTNIKI	74/1	0,1651	GRUNTY ZABUDOWANE I ZURBANIZOWANE	1/1
Gmina Mosina	ŚWIĄTNIKI	212	0,158	GRUNTY ZABUDOWANE I ZURBANIZOWANE	1/1
Gmina Mosina	WIÓREK	162	0,1026	GRUNTY ZABUDOWANE I ZURBANIZOWANE	1/1

Gmina Mosina	WIÓREK	159	0,2594	GRUNTY ZABUDOWANE I ZURBANIZOWANE	1/1
Gmina Mosina	WIÓREK	91/2	0,0314	GRUNTY ZABUDOWANE I ZURBANIZOWANE	1/1
Gmina Mosina	WIÓREK	91/7	0,0718	GRUNTY ZABUDOWANE I ZURBANIZOWANE	1/1
Gmina Mosina	WIÓREK	83/16	0,1407	GRUNTY ZABUDOWANE I ZURBANIZOWANE	1/1
Gmina Mosina	ŻABINKO	267/1	0,0129	GRUNTY ZABUDOWANE I ZURBANIZOWANE	1/1
Gmina Mosina	ŻABINKO	267/2	0,2673	GRUNTY ZABUDOWANE I ZURBANIZOWANE	1/1
Gmina Mosina	ŻABINKO	328/1	0,0028	GRUNTY ZABUDOWANE I ZURBANIZOWANE	1/1
Gmina Mosina	ŻABINKO	328/2	0,0073	GRUNTY ZABUDOWANE I ZURBANIZOWANE	1/1
Gmina Mosina	ŻABINKO	443	0,01	GRUNTY ZABUDOWANE I ZURBANIZOWANE	1/1
Gmina Mosina	ŻABINKO	450	0,01	GRUNTY ZABUDOWANE I ZURBANIZOWANE	1/1
Gmina Mosina	DYMACZEWO STARE	132	0,35	GRUNTY ZABUDOWANE I ZURBANIZOWANE	1/1
Gmina Mosina	ROGALINEK	252/4	0,0622	GRUNTY ZABUDOWANE I ZURBANIZOWANE	1/1
Gmina Mosina	BORKOWICE	24	0,1800	GRUNTY ZABUDOWANE I ZURBANIZOWANE	1/1
Gmina Mosina	KRAJKOWO	130/1	0,0002	GRUNTY ZABUDOWANE I ZURBANIZOWANE	1/1
Gmina Czempień	STARE TARNOWO	46/3	0,2200	GRUNTY ZABUDOWANE I ZURBANIZOWANE	1/1
Gmina Mosina	Mosina	42/8	0,0531	GRUNTY ZABUDOWANE I ZURBANIZOWANE	1/1
Gmina Mosina	Mosina	42/9	0,0805	GRUNTY ZABUDOWANE I ZURBANIZOWANE	1/1
Gmina Mosina	Mosina	42/10	0,1129	GRUNTY ZABUDOWANE I ZURBANIZOWANE	1/1
Gmina Mosina	Mosina	42/19	0,0119	GRUNTY ZABUDOWANE I ZURBANIZOWANE	1/1
Gmina Mosina	Mosina	1280/3	0,1197	GRUNTY ZABUDOWANE I ZURBANIZOWANE	1/1
Miasto Mosina	MOSINA	863/15	0,0773	TERENY KOMUNIKACYJNE	1/1
Gmina Mosina	KRAJKOWO	171/1	0,1118	TERENY KOMUNIKACYJNE	1/1
Gmina Mosina	WIÓREK	166/3	0,0072	TERENY KOMUNIKACYJNE	1/1
Miasto Mosina	MOSINA	533	0,0050	TERENY KOMUNIKACYJNE	1/1
Miasto Mosina	MOSINA	534	0,0110	TERENY KOMUNIKACYJNE	1/1
Miasto Mosina	MOSINA	803	0,0240	TERENY KOMUNIKACYJNE	1/1
Miasto Mosina	MOSINA	831	0,8980	TERENY KOMUNIKACYJNE	1/1
Miasto Mosina	MOSINA	1/1	0,0500	TERENY KOMUNIKACYJNE	1/1
Miasto Mosina	MOSINA	10	0,2490	TERENY KOMUNIKACYJNE	1/1
Miasto Mosina	MOSINA	1000/2	0,0162	TERENY KOMUNIKACYJNE	1/1
Miasto Mosina	MOSINA	1000/5	0,0717	TERENY KOMUNIKACYJNE	1/1
Miasto Mosina	MOSINA	1003/6	0,0535	TERENY KOMUNIKACYJNE	1/1
Miasto Mosina	MOSINA	1004/2	0,0376	TERENY KOMUNIKACYJNE	1/1
Miasto Mosina	MOSINA	1004/6	0,0003	TERENY KOMUNIKACYJNE	1/1
Miasto Mosina	MOSINA	1011/2	0,0053	TERENY KOMUNIKACYJNE	1/1
Miasto Mosina	MOSINA	1011/4	0,0055	TERENY KOMUNIKACYJNE	1/1
Miasto Mosina	MOSINA	1011/6	0,0823	TERENY KOMUNIKACYJNE	1/1
Miasto Mosina	MOSINA	1011/7	0,0004	TERENY KOMUNIKACYJNE	1/1

Miasto Mosina	MOSINA	1011/8	0,0531	TERENY KOMUNIKACYJNE	1/1
Miasto Mosina	MOSINA	1014/21	0,0008	TERENY KOMUNIKACYJNE	1/1
Miasto Mosina	MOSINA	1014/22	0,0008	TERENY KOMUNIKACYJNE	1/1
Miasto Mosina	MOSINA	1014/5	0,0572	TERENY KOMUNIKACYJNE	1/1
Miasto Mosina	MOSINA	1014/6	0,0034	TERENY KOMUNIKACYJNE	1/1
Miasto Mosina	MOSINA	1014/7	0,0494	TERENY KOMUNIKACYJNE	1/1
Miasto Mosina	MOSINA	1015/2	0,0006	TERENY KOMUNIKACYJNE	1/1
Miasto Mosina	MOSINA	1016/2	0,0313	TERENY KOMUNIKACYJNE	1/1
Miasto Mosina	MOSINA	1022/1	0,0057	TERENY KOMUNIKACYJNE	1/1
Miasto Mosina	MOSINA	1023/1	0,0041	TERENY KOMUNIKACYJNE	1/1
Miasto Mosina	MOSINA	1023/3	0,0031	TERENY KOMUNIKACYJNE	1/1
Miasto Mosina	MOSINA	1023/5	0,0034	TERENY KOMUNIKACYJNE	1/1
Miasto Mosina	MOSINA	1024/1	0,0114	TERENY KOMUNIKACYJNE	1/1
Miasto Mosina	MOSINA	1025/2	0,0265	TERENY KOMUNIKACYJNE	1/1
Miasto Mosina	MOSINA	1026/2	0,0339	TERENY KOMUNIKACYJNE	1/1
Miasto Mosina	MOSINA	1027/2	0,0352	TERENY KOMUNIKACYJNE	1/1
Miasto Mosina	MOSINA	1028/2	0,0373	TERENY KOMUNIKACYJNE	1/1
Miasto Mosina	MOSINA	1029/2	0,0080	TERENY KOMUNIKACYJNE	1/1
Miasto Mosina	MOSINA	1031/3	0,0060	TERENY KOMUNIKACYJNE	1/1
Miasto Mosina	MOSINA	1041/4	0,0003	TERENY KOMUNIKACYJNE	1/1
Miasto Mosina	MOSINA	1046/4	0,0056	TERENY KOMUNIKACYJNE	1/1
Miasto Mosina	MOSINA	1047	0,0731	TERENY KOMUNIKACYJNE	1/1
Miasto Mosina	MOSINA	1048	0,1673	TERENY KOMUNIKACYJNE	1/1
Miasto Mosina	MOSINA	1049	0,3151	TERENY KOMUNIKACYJNE	1/1
Miasto Mosina	MOSINA	1050	0,0480	TERENY KOMUNIKACYJNE	1/1
Miasto Mosina	MOSINA	1055/2	0,0004	TERENY KOMUNIKACYJNE	1/1
Miasto Mosina	MOSINA	1063/1	0,0006	TERENY KOMUNIKACYJNE	1/1
Miasto Mosina	MOSINA	1082	0,0740	TERENY KOMUNIKACYJNE	1/1
Miasto Mosina	MOSINA	1083/3	0,0755	TERENY KOMUNIKACYJNE	1/1
Miasto Mosina	MOSINA	1083/4	0,0889	TERENY KOMUNIKACYJNE	1/1
Miasto Mosina	MOSINA	1083/6	0,0930	TERENY KOMUNIKACYJNE	1/1
Miasto Mosina	MOSINA	1084	0,0629	TERENY KOMUNIKACYJNE	1/1
Miasto Mosina	MOSINA	1097	0,4450	TERENY KOMUNIKACYJNE	1/1
Miasto Mosina	MOSINA	1104/1	0,0006	TERENY KOMUNIKACYJNE	1/1
Miasto Mosina	MOSINA	1137	0,0652	TERENY KOMUNIKACYJNE	1/1
Miasto Mosina	MOSINA	1149/9	0,0205	TERENY KOMUNIKACYJNE	1/1
Miasto Mosina	MOSINA	1157/2	0,2178	TERENY KOMUNIKACYJNE	1/1
Miasto Mosina	MOSINA	1195/2	0,1083	TERENY KOMUNIKACYJNE	1/1
Miasto Mosina	MOSINA	1205/8	0,1031	TERENY KOMUNIKACYJNE	1/1
Miasto Mosina	MOSINA	1206/7	0,2091	TERENY KOMUNIKACYJNE	1/1
Miasto Mosina	MOSINA	1207/2	0,0027	TERENY KOMUNIKACYJNE	1/1
Miasto Mosina	MOSINA	1209/2	0,0207	TERENY KOMUNIKACYJNE	1/1
Miasto Mosina	MOSINA	1209/3	0,0163	TERENY KOMUNIKACYJNE	1/1
Miasto Mosina	MOSINA	1210/3	0,1457	TERENY KOMUNIKACYJNE	1/1
Miasto Mosina	MOSINA	1211/2	0,0463	TERENY KOMUNIKACYJNE	1/1
Miasto Mosina	MOSINA	1212/1	0,1036	TERENY KOMUNIKACYJNE	1/1
Miasto Mosina	MOSINA	1215/2	0,1064	TERENY KOMUNIKACYJNE	1/1
Miasto Mosina	MOSINA	1217/2	0,0042	TERENY KOMUNIKACYJNE	1/1
Miasto Mosina	MOSINA	1219/3	0,0199	TERENY KOMUNIKACYJNE	1/1
Miasto Mosina	MOSINA	1219/4	0,0526	TERENY KOMUNIKACYJNE	1/1

Miasto Mosina	MOSINA	1233	0,2880	TERENY KOMUNIKACYJNE	1/1
Miasto Mosina	MOSINA	1254	0,2110	TERENY KOMUNIKACYJNE	1/1
Miasto Mosina	MOSINA	1281	0,0537	TERENY KOMUNIKACYJNE	1/1
Miasto Mosina	MOSINA	1282/1	0,0140	TERENY KOMUNIKACYJNE	1/1
Miasto Mosina	MOSINA	1282/2	0,1057	TERENY KOMUNIKACYJNE	1/1
Miasto Mosina	MOSINA	1297/2	0,0549	TERENY KOMUNIKACYJNE	1/1
Miasto Mosina	MOSINA	1303/3	0,0055	TERENY KOMUNIKACYJNE	1/1
Miasto Mosina	MOSINA	1320/2	0,0472	TERENY KOMUNIKACYJNE	1/1
Miasto Mosina	MOSINA	1321/2	0,2025	TERENY KOMUNIKACYJNE	1/1
Miasto Mosina	MOSINA	1321/3	0,0740	TERENY KOMUNIKACYJNE	1/1
Miasto Mosina	MOSINA	1321/5	0,0012	TERENY KOMUNIKACYJNE	1/1
Miasto Mosina	MOSINA	1323/1	0,3150	TERENY KOMUNIKACYJNE	1/1
Miasto Mosina	MOSINA	1324	0,0200	TERENY KOMUNIKACYJNE	1/1
Miasto Mosina	MOSINA	1326	0,4457	TERENY KOMUNIKACYJNE	1/1
Miasto Mosina	MOSINA	1327/5	0,0007	TERENY KOMUNIKACYJNE	1/1
Miasto Mosina	MOSINA	1333/4	0,0067	TERENY KOMUNIKACYJNE	1/1
Miasto Mosina	MOSINA	1339	0,1257	TERENY KOMUNIKACYJNE	1/1
Miasto Mosina	MOSINA	1345/3	0,0008	TERENY KOMUNIKACYJNE	1/1
Miasto Mosina	MOSINA	1346/7	0,0011	TERENY KOMUNIKACYJNE	1/1
Miasto Mosina	MOSINA	1348	0,3730	TERENY KOMUNIKACYJNE	1/1
Miasto Mosina	MOSINA	1350/1	0,0126	TERENY KOMUNIKACYJNE	1/1
Miasto Mosina	MOSINA	1370/4	0,0042	TERENY KOMUNIKACYJNE	1/1
Miasto Mosina	MOSINA	1375/2	0,0207	TERENY KOMUNIKACYJNE	1/1
Miasto Mosina	MOSINA	1376	0,3570	TERENY KOMUNIKACYJNE	1/1
Miasto Mosina	MOSINA	1377	0,0146	TERENY KOMUNIKACYJNE	1/1
Miasto Mosina	MOSINA	1378	0,0630	TERENY KOMUNIKACYJNE	1/1
Miasto Mosina	MOSINA	1385	0,1650	TERENY KOMUNIKACYJNE	1/1
Miasto Mosina	MOSINA	1416	0,2392	TERENY KOMUNIKACYJNE	1/1
Miasto Mosina	MOSINA	1420	0,0070	TERENY KOMUNIKACYJNE	1/1
Miasto Mosina	MOSINA	1421/2	0,2497	TERENY KOMUNIKACYJNE	1/1
Miasto Mosina	MOSINA	1428/3	0,0416	TERENY KOMUNIKACYJNE	1/1
Miasto Mosina	MOSINA	1429/4	0,0006	TERENY KOMUNIKACYJNE	1/1
Miasto Mosina	MOSINA	1432/2	0,0135	TERENY KOMUNIKACYJNE	1/1
Miasto Mosina	MOSINA	1435/2	0,0004	TERENY KOMUNIKACYJNE	1/1
Miasto Mosina	MOSINA	1446/1	0,0072	TERENY KOMUNIKACYJNE	1/1
Miasto Mosina	MOSINA	1462/3	0,0763	TERENY KOMUNIKACYJNE	1/1
Miasto Mosina	MOSINA	1462/4	0,0797	TERENY KOMUNIKACYJNE	1/1
Miasto Mosina	MOSINA	1462/5	0,1456	TERENY KOMUNIKACYJNE	1/1
Miasto Mosina	MOSINA	1481/1	0,0492	TERENY KOMUNIKACYJNE	1/1
Miasto Mosina	MOSINA	1481/2	0,3583	TERENY KOMUNIKACYJNE	1/1
Miasto Mosina	MOSINA	1482	0,1421	TERENY KOMUNIKACYJNE	1/1
Miasto Mosina	MOSINA	1502	0,0670	TERENY KOMUNIKACYJNE	1/1
Miasto Mosina	MOSINA	1503	0,0720	TERENY KOMUNIKACYJNE	1/1
Miasto Mosina	MOSINA	1520	0,0310	TERENY KOMUNIKACYJNE	1/1
Miasto Mosina	MOSINA	1525	0,0630	TERENY KOMUNIKACYJNE	1/1
Miasto Mosina	MOSINA	1526/2	0,0007	TERENY KOMUNIKACYJNE	1/1
Miasto Mosina	MOSINA	1527	0,1000	TERENY KOMUNIKACYJNE	1/1
Miasto Mosina	MOSINA	1528	0,0133	TERENY KOMUNIKACYJNE	1/1
Miasto Mosina	MOSINA	1530	0,0190	TERENY KOMUNIKACYJNE	1/1
Miasto Mosina	MOSINA	1533/3	0,0050	TERENY KOMUNIKACYJNE	1/1

Miasto Mosina	MOSINA	1564/3	0,0013	TERENY KOMUNIKACYJNE	1/1
Miasto Mosina	MOSINA	1572	0,0700	TERENY KOMUNIKACYJNE	1/1
Miasto Mosina	MOSINA	1581/2	0,0540	TERENY KOMUNIKACYJNE	1/1
Miasto Mosina	MOSINA	1582	0,0641	TERENY KOMUNIKACYJNE	1/1
Miasto Mosina	MOSINA	1583	0,6360	TERENY KOMUNIKACYJNE	1/1
Miasto Mosina	MOSINA	1584	0,1182	TERENY KOMUNIKACYJNE	1/1
Miasto Mosina	MOSINA	1595/1	0,0034	TERENY KOMUNIKACYJNE	1/1
Miasto Mosina	MOSINA	1595/2	0,0661	TERENY KOMUNIKACYJNE	1/1
Miasto Mosina	MOSINA	160/10	0,1375	TERENY KOMUNIKACYJNE	1/1
Miasto Mosina	MOSINA	160/2	0,0259	TERENY KOMUNIKACYJNE	1/1
Miasto Mosina	MOSINA	1600/19	0,0652	TERENY KOMUNIKACYJNE	1/1
Miasto Mosina	MOSINA	1600/21	0,0262	TERENY KOMUNIKACYJNE	1/1
Miasto Mosina	MOSINA	1600/39	0,1131	TERENY KOMUNIKACYJNE	1/1
Miasto Mosina	MOSINA	1600/42	0,0008	TERENY KOMUNIKACYJNE	1/1
Miasto Mosina	MOSINA	1600/43	0,0208	TERENY KOMUNIKACYJNE	1/1
Miasto Mosina	MOSINA	1615/30	0,0008	TERENY KOMUNIKACYJNE	1/1
Miasto Mosina	MOSINA	1617	0,0430	TERENY KOMUNIKACYJNE	1/1
Miasto Mosina	MOSINA	1629	0,1820	TERENY KOMUNIKACYJNE	1/1
Miasto Mosina	MOSINA	163/2	0,2139	TERENY KOMUNIKACYJNE	1/1
Miasto Mosina	MOSINA	1630	0,0260	TERENY KOMUNIKACYJNE	1/1
Miasto Mosina	MOSINA	1631	0,0620	TERENY KOMUNIKACYJNE	1/1
Miasto Mosina	MOSINA	1633/7	0,1922	TERENY KOMUNIKACYJNE	1/1
Miasto Mosina	MOSINA	1634/3	0,1242	TERENY KOMUNIKACYJNE	1/1
Miasto Mosina	MOSINA	164/1	0,2794	TERENY KOMUNIKACYJNE	1/1
Miasto Mosina	MOSINA	1642/11	0,0194	TERENY KOMUNIKACYJNE	1/1
Miasto Mosina	MOSINA	1643/3	0,3234	TERENY KOMUNIKACYJNE	1/1
Miasto Mosina	MOSINA	1645/1	0,0052	TERENY KOMUNIKACYJNE	1/1
Miasto Mosina	MOSINA	1646/14	0,0054	TERENY KOMUNIKACYJNE	1/1
Miasto Mosina	MOSINA	1646/6	0,1455	TERENY KOMUNIKACYJNE	1/1
Miasto Mosina	MOSINA	1647/11	0,0023	TERENY KOMUNIKACYJNE	1/1
Miasto Mosina	MOSINA	1647/7	0,0054	TERENY KOMUNIKACYJNE	1/1
Miasto Mosina	MOSINA	1648/1	0,0153	TERENY KOMUNIKACYJNE	1/1
Miasto Mosina	MOSINA	165/1	0,1358	TERENY KOMUNIKACYJNE	1/1
Miasto Mosina	MOSINA	1654/2	0,0003	TERENY KOMUNIKACYJNE	1/1
Miasto Mosina	MOSINA	1660/2	0,0069	TERENY KOMUNIKACYJNE	1/1
Miasto Mosina	MOSINA	1661/4	0,0054	TERENY KOMUNIKACYJNE	1/1
Miasto Mosina	MOSINA	1662/1	0,0172	TERENY KOMUNIKACYJNE	1/1
Miasto Mosina	MOSINA	1664/10	0,1288	TERENY KOMUNIKACYJNE	1/1
Miasto Mosina	MOSINA	1664/7	0,0035	TERENY KOMUNIKACYJNE	1/1
Miasto Mosina	MOSINA	1664/9	0,0352	TERENY KOMUNIKACYJNE	1/1
Miasto Mosina	MOSINA	1665/1	0,0181	TERENY KOMUNIKACYJNE	1/1
Miasto Mosina	MOSINA	1668/6	0,0788	TERENY KOMUNIKACYJNE	1/1
Miasto Mosina	MOSINA	1668/8	0,0035	TERENY KOMUNIKACYJNE	1/1
Miasto Mosina	MOSINA	1670/9	0,0546	TERENY KOMUNIKACYJNE	1/1
Miasto Mosina	MOSINA	1671/3	0,0265	TERENY KOMUNIKACYJNE	1/1
Miasto Mosina	MOSINA	1674	0,0140	TERENY KOMUNIKACYJNE	1/1
Miasto Mosina	MOSINA	1675/1	0,0020	TERENY KOMUNIKACYJNE	1/1
Miasto Mosina	MOSINA	1687/3	0,0008	TERENY KOMUNIKACYJNE	1/1
Miasto Mosina	MOSINA	1687/4	0,0095	TERENY KOMUNIKACYJNE	1/1
Miasto Mosina	MOSINA	1688/2	0,0064	TERENY KOMUNIKACYJNE	1/1

Miasto Mosina	MOSINA	1689/2	0,0020	TERENY KOMUNIKACYJNE	1/1
Miasto Mosina	MOSINA	1690/2	0,0076	TERENY KOMUNIKACYJNE	1/1
Miasto Mosina	MOSINA	1691	0,0070	TERENY KOMUNIKACYJNE	1/1
Miasto Mosina	MOSINA	1723/1	0,0002	TERENY KOMUNIKACYJNE	1/1
Miasto Mosina	MOSINA	1724	0,0790	TERENY KOMUNIKACYJNE	1/1
Miasto Mosina	MOSINA	1725	0,0321	TERENY KOMUNIKACYJNE	1/1
Miasto Mosina	MOSINA	1726/2	0,0167	TERENY KOMUNIKACYJNE	1/1
Miasto Mosina	MOSINA	1727/2	0,0227	TERENY KOMUNIKACYJNE	1/1
Miasto Mosina	MOSINA	1728	0,0145	TERENY KOMUNIKACYJNE	1/1
Miasto Mosina	MOSINA	1729	0,0964	TERENY KOMUNIKACYJNE	1/1
Miasto Mosina	MOSINA	1731/1	0,0197	TERENY KOMUNIKACYJNE	1/1
Miasto Mosina	MOSINA	1732/1	0,0101	TERENY KOMUNIKACYJNE	1/1
Miasto Mosina	MOSINA	1743/6	0,0208	TERENY KOMUNIKACYJNE	1/1
Miasto Mosina	MOSINA	1746/13	0,0901	TERENY KOMUNIKACYJNE	1/1
Miasto Mosina	MOSINA	1746/25	0,0834	TERENY KOMUNIKACYJNE	1/1
Miasto Mosina	MOSINA	1746/54	0,3587	TERENY KOMUNIKACYJNE	1/1
Miasto Mosina	MOSINA	1746/56	0,1269	TERENY KOMUNIKACYJNE	1/1
Miasto Mosina	MOSINA	1746/6	0,1382	TERENY KOMUNIKACYJNE	1/1
Miasto Mosina	MOSINA	1755	0,1290	TERENY KOMUNIKACYJNE	1/1
Miasto Mosina	MOSINA	1765/1	0,1450	TERENY KOMUNIKACYJNE	1/1
Miasto Mosina	MOSINA	1768/10	0,0763	TERENY KOMUNIKACYJNE	1/1
Miasto Mosina	MOSINA	1768/3	0,0541	TERENY KOMUNIKACYJNE	1/1
Miasto Mosina	MOSINA	1769/7	0,1272	TERENY KOMUNIKACYJNE	1/1
Miasto Mosina	MOSINA	1769/8	0,2992	TERENY KOMUNIKACYJNE	1/1
Miasto Mosina	MOSINA	1770/3	0,0256	TERENY KOMUNIKACYJNE	1/1
Miasto Mosina	MOSINA	1770/9	0,0520	TERENY KOMUNIKACYJNE	1/1
Miasto Mosina	MOSINA	1771/3	0,0229	TERENY KOMUNIKACYJNE	1/1
Miasto Mosina	MOSINA	1771/9	0,0470	TERENY KOMUNIKACYJNE	1/1
Miasto Mosina	MOSINA	178/1	0,1196	TERENY KOMUNIKACYJNE	1/1
Miasto Mosina	MOSINA	178/2	0,3377	TERENY KOMUNIKACYJNE	1/1
Miasto Mosina	MOSINA	1784/10	0,0488	TERENY KOMUNIKACYJNE	1/1
Miasto Mosina	MOSINA	1784/8	0,1306	TERENY KOMUNIKACYJNE	1/1
Miasto Mosina	MOSINA	1784/9	0,4118	TERENY KOMUNIKACYJNE	1/1
Miasto Mosina	MOSINA	1794/13	0,0094	TERENY KOMUNIKACYJNE	1/1
Miasto Mosina	MOSINA	1794/3	0,0104	TERENY KOMUNIKACYJNE	1/1
Miasto Mosina	MOSINA	1795/3	0,3823	TERENY KOMUNIKACYJNE	1/1
Miasto Mosina	MOSINA	1796/21	0,0165	TERENY KOMUNIKACYJNE	1/1
Miasto Mosina	MOSINA	1796/24	0,0147	TERENY KOMUNIKACYJNE	1/1
Miasto Mosina	MOSINA	1796/3	0,0845	TERENY KOMUNIKACYJNE	1/1
Miasto Mosina	MOSINA	1796/5	0,1034	TERENY KOMUNIKACYJNE	1/1
Miasto Mosina	MOSINA	1796/6	0,1915	TERENY KOMUNIKACYJNE	1/1
Miasto Mosina	MOSINA	1796/7	0,0840	TERENY KOMUNIKACYJNE	1/1
Miasto Mosina	MOSINA	1806/3	0,0012	TERENY KOMUNIKACYJNE	1/1
Miasto Mosina	MOSINA	1808/4	0,0323	TERENY KOMUNIKACYJNE	1/1
Miasto Mosina	MOSINA	1815/1	0,0292	TERENY KOMUNIKACYJNE	1/1
Miasto Mosina	MOSINA	1816/6	0,0251	TERENY KOMUNIKACYJNE	1/1
Miasto Mosina	MOSINA	1816/7	0,0075	TERENY KOMUNIKACYJNE	1/1
Miasto Mosina	MOSINA	1817/6	0,0638	TERENY KOMUNIKACYJNE	1/1
Miasto Mosina	MOSINA	1820/5	0,0309	TERENY KOMUNIKACYJNE	1/1
Miasto Mosina	MOSINA	1821/5	0,0216	TERENY KOMUNIKACYJNE	1/1

Miasto Mosina	MOSINA	1822/2	0,0305	TERENY KOMUNIKACYJNE	1/1
Miasto Mosina	MOSINA	1822/5	0,1633	TERENY KOMUNIKACYJNE	1/1
Miasto Mosina	MOSINA	1823/10	0,0008	TERENY KOMUNIKACYJNE	1/1
Miasto Mosina	MOSINA	1823/8	0,0178	TERENY KOMUNIKACYJNE	1/1
Miasto Mosina	MOSINA	1824/5	0,0161	TERENY KOMUNIKACYJNE	1/1
Miasto Mosina	MOSINA	1825/3	0,0172	TERENY KOMUNIKACYJNE	1/1
Miasto Mosina	MOSINA	1826	0,3419	TERENY KOMUNIKACYJNE	1/1
Miasto Mosina	MOSINA	1828	0,3060	TERENY KOMUNIKACYJNE	1/1
Miasto Mosina	MOSINA	1829/1	0,1173	TERENY KOMUNIKACYJNE	1/1
Miasto Mosina	MOSINA	1832/1	0,0447	TERENY KOMUNIKACYJNE	1/1
Miasto Mosina	MOSINA	1839/3	0,0077	TERENY KOMUNIKACYJNE	1/1
Miasto Mosina	MOSINA	1841/1	0,1378	TERENY KOMUNIKACYJNE	1/1
Miasto Mosina	MOSINA	1846/1	0,0021	TERENY KOMUNIKACYJNE	1/1
Miasto Mosina	MOSINA	1847/1	0,0127	TERENY KOMUNIKACYJNE	1/1
Miasto Mosina	MOSINA	1848	0,0098	TERENY KOMUNIKACYJNE	1/1
Miasto Mosina	MOSINA	1852/1	0,0029	TERENY KOMUNIKACYJNE	1/1
Miasto Mosina	MOSINA	1854/1	0,0029	TERENY KOMUNIKACYJNE	1/1
Miasto Mosina	MOSINA	1866/2	0,1033	TERENY KOMUNIKACYJNE	1/1
Miasto Mosina	MOSINA	1868	0,0798	TERENY KOMUNIKACYJNE	1/1
Miasto Mosina	MOSINA	1872/4	0,0007	TERENY KOMUNIKACYJNE	1/1
Miasto Mosina	MOSINA	1872/6	0,0013	TERENY KOMUNIKACYJNE	1/1
Miasto Mosina	MOSINA	1872/8	0,0022	TERENY KOMUNIKACYJNE	1/1
Miasto Mosina	MOSINA	1876	0,0160	TERENY KOMUNIKACYJNE	1/1
Miasto Mosina	MOSINA	1880	0,0060	TERENY KOMUNIKACYJNE	1/1
Miasto Mosina	MOSINA	1882	0,0030	TERENY KOMUNIKACYJNE	1/1
Miasto Mosina	MOSINA	1888	0,0022	TERENY KOMUNIKACYJNE	1/1
Miasto Mosina	MOSINA	1889/3	0,0238	TERENY KOMUNIKACYJNE	1/1
Miasto Mosina	MOSINA	1892	0,1227	TERENY KOMUNIKACYJNE	1/1
Miasto Mosina	MOSINA	1893	0,0420	TERENY KOMUNIKACYJNE	1/1
Miasto Mosina	MOSINA	1894	0,0060	TERENY KOMUNIKACYJNE	1/1
Miasto Mosina	MOSINA	1896/3	0,0005	TERENY KOMUNIKACYJNE	1/1
Miasto Mosina	MOSINA	1905	0,0040	TERENY KOMUNIKACYJNE	1/1
Miasto Mosina	MOSINA	1907	0,0030	TERENY KOMUNIKACYJNE	1/1
Miasto Mosina	MOSINA	1908/1	0,0686	TERENY KOMUNIKACYJNE	1/1
Miasto Mosina	MOSINA	1908/4	0,1192	TERENY KOMUNIKACYJNE	1/1
Miasto Mosina	MOSINA	1912	0,0361	TERENY KOMUNIKACYJNE	1/1
Miasto Mosina	MOSINA	1917/6	0,0780	TERENY KOMUNIKACYJNE	1/1
Miasto Mosina	MOSINA	1919/1	0,0017	TERENY KOMUNIKACYJNE	1/1
Miasto Mosina	MOSINA	1920/1	0,0037	TERENY KOMUNIKACYJNE	1/1
Miasto Mosina	MOSINA	1921/1	0,0043	TERENY KOMUNIKACYJNE	1/1
Miasto Mosina	MOSINA	1924/3	0,0013	TERENY KOMUNIKACYJNE	1/1
Miasto Mosina	MOSINA	1933/12	0,0791	TERENY KOMUNIKACYJNE	1/1
Miasto Mosina	MOSINA	1933/13	0,1260	TERENY KOMUNIKACYJNE	1/1
Miasto Mosina	MOSINA	1935/2	0,0275	TERENY KOMUNIKACYJNE	1/1
Miasto Mosina	MOSINA	1936/6	0,0130	TERENY KOMUNIKACYJNE	1/1
Miasto Mosina	MOSINA	1938/1	0,0078	TERENY KOMUNIKACYJNE	1/1
Miasto Mosina	MOSINA	1939/1	0,0195	TERENY KOMUNIKACYJNE	1/1
Miasto Mosina	MOSINA	1940/1	0,0013	TERENY KOMUNIKACYJNE	1/1
Miasto Mosina	MOSINA	1940/2	0,0087	TERENY KOMUNIKACYJNE	1/1
Miasto Mosina	MOSINA	1941/1	0,0385	TERENY KOMUNIKACYJNE	1/1

Miasto Mosina	MOSINA	1942/5	0,0621	TERENY KOMUNIKACYJNE	1/1
Miasto Mosina	MOSINA	1943/1	0,0380	TERENY KOMUNIKACYJNE	1/1
Miasto Mosina	MOSINA	1944/1	0,0134	TERENY KOMUNIKACYJNE	1/1
Miasto Mosina	MOSINA	1954/1	0,0015	TERENY KOMUNIKACYJNE	1/1
Miasto Mosina	MOSINA	1963/1	0,0081	TERENY KOMUNIKACYJNE	1/1
Miasto Mosina	MOSINA	1964/3	0,0078	TERENY KOMUNIKACYJNE	1/1
Miasto Mosina	MOSINA	1965/5	0,0203	TERENY KOMUNIKACYJNE	1/1
Miasto Mosina	MOSINA	1965/6	0,1275	TERENY KOMUNIKACYJNE	1/1
Miasto Mosina	MOSINA	1965/7	0,0483	TERENY KOMUNIKACYJNE	1/1
Miasto Mosina	MOSINA	1965/9	0,0092	TERENY KOMUNIKACYJNE	1/1
Miasto Mosina	MOSINA	1966/17	0,0121	TERENY KOMUNIKACYJNE	1/1
Miasto Mosina	MOSINA	1966/18	0,0331	TERENY KOMUNIKACYJNE	1247/25046
Miasto Mosina	MOSINA	1966/20	0,0027	TERENY KOMUNIKACYJNE	1/1
Miasto Mosina	MOSINA	1967	0,0020	TERENY KOMUNIKACYJNE	1/1
Miasto Mosina	MOSINA	1969	0,0520	TERENY KOMUNIKACYJNE	1/1
Miasto Mosina	MOSINA	1974	0,2400	TERENY KOMUNIKACYJNE	1/1
Miasto Mosina	MOSINA	1976	0,6300	TERENY KOMUNIKACYJNE	1/1
Miasto Mosina	MOSINA	1981/2	0,0597	TERENY KOMUNIKACYJNE	1/1
Miasto Mosina	MOSINA	1984/1	0,0779	TERENY KOMUNIKACYJNE	1/1
Miasto Mosina	MOSINA	1985/8	0,0932	TERENY KOMUNIKACYJNE	94/96
Miasto Mosina	MOSINA	1993	0,1620	TERENY KOMUNIKACYJNE	1/1
Miasto Mosina	MOSINA	1994	0,0053	TERENY KOMUNIKACYJNE	1/1
Miasto Mosina	MOSINA	1995/2	0,1976	TERENY KOMUNIKACYJNE	1/1
Miasto Mosina	MOSINA	1996	0,0299	TERENY KOMUNIKACYJNE	1/1
Miasto Mosina	MOSINA	1997/3	0,0076	TERENY KOMUNIKACYJNE	1/1
Miasto Mosina	MOSINA	2006/4	0,0082	TERENY KOMUNIKACYJNE	1/1
Miasto Mosina	MOSINA	2019/2	0,1632	TERENY KOMUNIKACYJNE	1/1
Miasto Mosina	MOSINA	2033/1	0,0162	TERENY KOMUNIKACYJNE	1/1
Miasto Mosina	MOSINA	2033/3	0,0235	TERENY KOMUNIKACYJNE	1/1
Miasto Mosina	MOSINA	2033/3	0,0290	TERENY KOMUNIKACYJNE	1/1
Miasto Mosina	MOSINA	2040/1	0,2072	TERENY KOMUNIKACYJNE	1/1
Miasto Mosina	MOSINA	2040/2	0,0776	TERENY KOMUNIKACYJNE	1/1
Miasto Mosina	MOSINA	208	0,0910	TERENY KOMUNIKACYJNE	1/1
Miasto Mosina	MOSINA	2087/20	0,0778	TERENY KOMUNIKACYJNE	1/1
Miasto Mosina	MOSINA	2087/21	0,2929	TERENY KOMUNIKACYJNE	1/1
Miasto Mosina	MOSINA	2087/22	0,0644	TERENY KOMUNIKACYJNE	1/1
Miasto Mosina	MOSINA	2087/23	0,2596	TERENY KOMUNIKACYJNE	1/1
Miasto Mosina	MOSINA	2087/24	0,0492	TERENY KOMUNIKACYJNE	1/1
Miasto Mosina	MOSINA	2087/25	0,0379	TERENY KOMUNIKACYJNE	1/1
Miasto Mosina	MOSINA	2087/27	0,0008	TERENY KOMUNIKACYJNE	1/1
Miasto Mosina	MOSINA	2088/20	0,0804	TERENY KOMUNIKACYJNE	1/1
Miasto Mosina	MOSINA	2088/30	0,0591	TERENY KOMUNIKACYJNE	1/1
Miasto Mosina	MOSINA	2088/33	0,0172	TERENY KOMUNIKACYJNE	1/1
Miasto Mosina	MOSINA	2088/34	0,1792	TERENY KOMUNIKACYJNE	1/1
Miasto Mosina	MOSINA	2088/37	0,0709	TERENY KOMUNIKACYJNE	1/1
Miasto Mosina	MOSINA	2089/10	0,0510	TERENY KOMUNIKACYJNE	1/1
Miasto Mosina	MOSINA	2089/22	0,0960	TERENY KOMUNIKACYJNE	1/1
Miasto Mosina	MOSINA	2089/24	0,0388	TERENY KOMUNIKACYJNE	1/1
Miasto Mosina	MOSINA	2089/27	0,1875	TERENY KOMUNIKACYJNE	1/1
Miasto Mosina	MOSINA	2089/37	0,0810	TERENY KOMUNIKACYJNE	1/1



Miasto Mosina	MOSINA	2089/46	0,0579	TERENY KOMUNIKACYJNE	1/1
Miasto Mosina	MOSINA	2089/5	0,1287	TERENY KOMUNIKACYJNE	1/1
Miasto Mosina	MOSINA	2091/129	0,0027	TERENY KOMUNIKACYJNE	1/1
Miasto Mosina	MOSINA	2091/131	1,1070	TERENY KOMUNIKACYJNE	1/1
Miasto Mosina	MOSINA	2091/18	0,0624	TERENY KOMUNIKACYJNE	1/1
Miasto Mosina	MOSINA	2091/27	0,0938	TERENY KOMUNIKACYJNE	1/1
Miasto Mosina	MOSINA	2091/35	0,1522	TERENY KOMUNIKACYJNE	1/1
Miasto Mosina	MOSINA	2091/37	0,0255	TERENY KOMUNIKACYJNE	1/1
Miasto Mosina	MOSINA	2108	0,1101	TERENY KOMUNIKACYJNE	1/1
Miasto Mosina	MOSINA	2111/3	0,0237	TERENY KOMUNIKACYJNE	1/1
Miasto Mosina	MOSINA	2112/4	0,1740	TERENY KOMUNIKACYJNE	1/1
Miasto Mosina	MOSINA	2113/2	0,1005	TERENY KOMUNIKACYJNE	1/1
Miasto Mosina	MOSINA	2114/2	0,0895	TERENY KOMUNIKACYJNE	1/1
Miasto Mosina	MOSINA	2115/2	0,0859	TERENY KOMUNIKACYJNE	1/1
Miasto Mosina	MOSINA	2128/2	0,1543	TERENY KOMUNIKACYJNE	1/1
Miasto Mosina	MOSINA	2128/3	0,0492	TERENY KOMUNIKACYJNE	1/1
Miasto Mosina	MOSINA	2129/2	0,1637	TERENY KOMUNIKACYJNE	1/1
Miasto Mosina	MOSINA	2130/11	0,1796	TERENY KOMUNIKACYJNE	1/1
Miasto Mosina	MOSINA	2130/12	0,0042	TERENY KOMUNIKACYJNE	1/1
Miasto Mosina	MOSINA	2130/13	0,4883	TERENY KOMUNIKACYJNE	1/1
Miasto Mosina	MOSINA	2130/15	0,0772	TERENY KOMUNIKACYJNE	1/1
Miasto Mosina	MOSINA	2130/7	0,0122	TERENY KOMUNIKACYJNE	1/1
Miasto Mosina	MOSINA	2130/8	0,0107	TERENY KOMUNIKACYJNE	1/1
Miasto Mosina	MOSINA	2130/9	0,0192	TERENY KOMUNIKACYJNE	1/1
Miasto Mosina	MOSINA	2131/26	0,0362	TERENY KOMUNIKACYJNE	1/1
Miasto Mosina	MOSINA	2131/30	0,0175	TERENY KOMUNIKACYJNE	1/1
Miasto Mosina	MOSINA	2131/32	0,1048	TERENY KOMUNIKACYJNE	1/1
Miasto Mosina	MOSINA	2131/34	0,0156	TERENY KOMUNIKACYJNE	1/1
Miasto Mosina	MOSINA	2132/1	0,1701	TERENY KOMUNIKACYJNE	1/1
Miasto Mosina	MOSINA	2132/2	0,1222	TERENY KOMUNIKACYJNE	1/1
Miasto Mosina	MOSINA	2154/2	0,0679	TERENY KOMUNIKACYJNE	1/1
Miasto Mosina	MOSINA	2161	0,1610	TERENY KOMUNIKACYJNE	1/1
Miasto Mosina	MOSINA	2163/3	0,1316	TERENY KOMUNIKACYJNE	1/1
Miasto Mosina	MOSINA	2163/4	0,1282	TERENY KOMUNIKACYJNE	1/1
Miasto Mosina	MOSINA	2163/9	0,1005	TERENY KOMUNIKACYJNE	1/1
Miasto Mosina	MOSINA	2164/2	0,0822	TERENY KOMUNIKACYJNE	1/1
Miasto Mosina	MOSINA	2165/1	0,1386	TERENY KOMUNIKACYJNE	1/1
Miasto Mosina	MOSINA	2165/4	0,0002	TERENY KOMUNIKACYJNE	1/1
Miasto Mosina	MOSINA	2166/4	0,0012	TERENY KOMUNIKACYJNE	1/1
Miasto Mosina	MOSINA	2167/12	0,0314	TERENY KOMUNIKACYJNE	1/1
Miasto Mosina	MOSINA	2167/2	0,1812	TERENY KOMUNIKACYJNE	1/1
Miasto Mosina	MOSINA	2167/8	0,0617	TERENY KOMUNIKACYJNE	1/1
Miasto Mosina	MOSINA	2168	0,3305	TERENY KOMUNIKACYJNE	1/1
Miasto Mosina	MOSINA	2169	0,1737	TERENY KOMUNIKACYJNE	1/1
Miasto Mosina	MOSINA	2182	0,0984	TERENY KOMUNIKACYJNE	1/1
Miasto Mosina	MOSINA	2183	0,0391	TERENY KOMUNIKACYJNE	1/1
Miasto Mosina	MOSINA	2184	0,2789	TERENY KOMUNIKACYJNE	1/1
Miasto Mosina	MOSINA	2191	0,0867	TERENY KOMUNIKACYJNE	1/1
Miasto Mosina	MOSINA	2194	0,1518	TERENY KOMUNIKACYJNE	1/1
Miasto Mosina	MOSINA	2195	0,2460	TERENY KOMUNIKACYJNE	1/1

Miasto Mosina	MOSINA	2196	0,0300	TERENY KOMUNIKACYJNE	1/1
Miasto Mosina	MOSINA	2197/2	0,0011	TERENY KOMUNIKACYJNE	1/1
Miasto Mosina	MOSINA	2197/3	0,0008	TERENY KOMUNIKACYJNE	1/1
Miasto Mosina	MOSINA	22	0,2118	TERENY KOMUNIKACYJNE	1/1
Miasto Mosina	MOSINA	2205	0,1511	TERENY KOMUNIKACYJNE	1/1
Miasto Mosina	MOSINA	222	0,0510	TERENY KOMUNIKACYJNE	1/1
Miasto Mosina	MOSINA	223	0,0380	TERENY KOMUNIKACYJNE	1/1
Miasto Mosina	MOSINA	2234/1	0,2998	TERENY KOMUNIKACYJNE	1/1
Miasto Mosina	MOSINA	2234/2	0,1172	TERENY KOMUNIKACYJNE	1/1
Miasto Mosina	MOSINA	2256	0,1310	TERENY KOMUNIKACYJNE	1/1
Miasto Mosina	MOSINA	2293/2	0,0047	TERENY KOMUNIKACYJNE	1/1
Miasto Mosina	MOSINA	2294/1	0,3023	TERENY KOMUNIKACYJNE	1/1
Miasto Mosina	MOSINA	2294/2	0,1133	TERENY KOMUNIKACYJNE	1/1
Miasto Mosina	MOSINA	231	0,1675	TERENY KOMUNIKACYJNE	1/1
Miasto Mosina	MOSINA	2316/2	0,0006	TERENY KOMUNIKACYJNE	1/1
Miasto Mosina	MOSINA	2316/3	0,0003	TERENY KOMUNIKACYJNE	1/1
Miasto Mosina	MOSINA	2317	0,0102	TERENY KOMUNIKACYJNE	1/1
Miasto Mosina	MOSINA	2318	0,0837	TERENY KOMUNIKACYJNE	1/1
Miasto Mosina	MOSINA	2341	0,0630	TERENY KOMUNIKACYJNE	1/1
Miasto Mosina	MOSINA	2342	0,1556	TERENY KOMUNIKACYJNE	1/1
Miasto Mosina	MOSINA	235	0,7520	TERENY KOMUNIKACYJNE	1/1
Miasto Mosina	MOSINA	2368	0,2390	TERENY KOMUNIKACYJNE	1/1
Miasto Mosina	MOSINA	237/11	0,0268	TERENY KOMUNIKACYJNE	1/1
Miasto Mosina	MOSINA	237/18	0,0496	TERENY KOMUNIKACYJNE	1/1
Miasto Mosina	MOSINA	237/48	0,1339	TERENY KOMUNIKACYJNE	1/1
Miasto Mosina	MOSINA	237/57	0,0076	TERENY KOMUNIKACYJNE	1/1
Miasto Mosina	MOSINA	237/59	0,0034	TERENY KOMUNIKACYJNE	1/1
Miasto Mosina	MOSINA	237/61	0,0010	TERENY KOMUNIKACYJNE	1/1
Miasto Mosina	MOSINA	237/62	0,0257	TERENY KOMUNIKACYJNE	1/1
Miasto Mosina	MOSINA	237/83	0,0329	TERENY KOMUNIKACYJNE	1/1
Miasto Mosina	MOSINA	237/85	0,0016	TERENY KOMUNIKACYJNE	1/1
Miasto Mosina	MOSINA	237/87	0,0149	TERENY KOMUNIKACYJNE	1/1
Miasto Mosina	MOSINA	2394	0,1802	TERENY KOMUNIKACYJNE	1/1
Miasto Mosina	MOSINA	240	0,0793	TERENY KOMUNIKACYJNE	1/1
Miasto Mosina	MOSINA	2409	0,1195	TERENY KOMUNIKACYJNE	1/1
Miasto Mosina	MOSINA	241	0,0230	TERENY KOMUNIKACYJNE	1/1
Miasto Mosina	MOSINA	2410/2	0,0082	TERENY KOMUNIKACYJNE	1/1
Miasto Mosina	MOSINA	2411/2	0,0082	TERENY KOMUNIKACYJNE	1/1
Miasto Mosina	MOSINA	242	0,0208	TERENY KOMUNIKACYJNE	1/1
Miasto Mosina	MOSINA	2421	0,1240	TERENY KOMUNIKACYJNE	1/1
Miasto Mosina	MOSINA	243/3	0,1277	TERENY KOMUNIKACYJNE	1/1
Miasto Mosina	MOSINA	244/1	0,0701	TERENY KOMUNIKACYJNE	1/1
Miasto Mosina	MOSINA	2447	0,1000	TERENY KOMUNIKACYJNE	1/1
Miasto Mosina	MOSINA	2448	0,0317	TERENY KOMUNIKACYJNE	1/1
Miasto Mosina	MOSINA	2450/1	0,0056	TERENY KOMUNIKACYJNE	1/1
Miasto Mosina	MOSINA	2451/1	0,0021	TERENY KOMUNIKACYJNE	1/1
Miasto Mosina	MOSINA	2452/1	0,0024	TERENY KOMUNIKACYJNE	1/1
Miasto Mosina	MOSINA	2453/1	0,0027	TERENY KOMUNIKACYJNE	1/1
Miasto Mosina	MOSINA	2457/1	0,0037	TERENY KOMUNIKACYJNE	1/1
Miasto Mosina	MOSINA	2464/3	0,0029	TERENY KOMUNIKACYJNE	1/1

Miasto Mosina	MOSINA	2475	0,0295	TERENY KOMUNIKACYJNE	1/1
Miasto Mosina	MOSINA	2481	0,2450	TERENY KOMUNIKACYJNE	1/1
Miasto Mosina	MOSINA	2482	0,2122	TERENY KOMUNIKACYJNE	1/1
Miasto Mosina	MOSINA	2485/3	0,1799	TERENY KOMUNIKACYJNE	1/1
Miasto Mosina	MOSINA	2485/4	0,2073	TERENY KOMUNIKACYJNE	1/1
Miasto Mosina	MOSINA	2486/3	0,2706	TERENY KOMUNIKACYJNE	1/1
Miasto Mosina	MOSINA	2489/1	0,0690	TERENY KOMUNIKACYJNE	1/1
Miasto Mosina	MOSINA	2489/2	0,1146	TERENY KOMUNIKACYJNE	1/1
Miasto Mosina	MOSINA	249/1	0,1525	TERENY KOMUNIKACYJNE	1/1
Miasto Mosina	MOSINA	249/2	0,0191	TERENY KOMUNIKACYJNE	1/1
Miasto Mosina	MOSINA	2499	0,0530	TERENY KOMUNIKACYJNE	1/1
Miasto Mosina	MOSINA	25/9	0,0343	TERENY KOMUNIKACYJNE	1/1
Miasto Mosina	MOSINA	2505/1	0,1230	TERENY KOMUNIKACYJNE	1/1
Miasto Mosina	MOSINA	2505/2	0,2465	TERENY KOMUNIKACYJNE	1/1
Miasto Mosina	MOSINA	2506/3	0,0360	TERENY KOMUNIKACYJNE	1/1
Miasto Mosina	MOSINA	2508/3	0,0138	TERENY KOMUNIKACYJNE	1/1
Miasto Mosina	MOSINA	2509/4	0,0130	TERENY KOMUNIKACYJNE	1/1
Miasto Mosina	MOSINA	2510/4	0,0040	TERENY KOMUNIKACYJNE	1/1
Miasto Mosina	MOSINA	2512/1	0,0316	TERENY KOMUNIKACYJNE	1/1
Miasto Mosina	MOSINA	2512/4	0,0011	TERENY KOMUNIKACYJNE	1/1
Miasto Mosina	MOSINA	2513/7	0,3014	TERENY KOMUNIKACYJNE	1/1
Miasto Mosina	MOSINA	2513/8	0,1663	TERENY KOMUNIKACYJNE	1/1
Miasto Mosina	MOSINA	2513/9	0,1193	TERENY KOMUNIKACYJNE	1/1
Miasto Mosina	MOSINA	2514	0,0260	TERENY KOMUNIKACYJNE	1/1
Miasto Mosina	MOSINA	2515/1	0,0448	TERENY KOMUNIKACYJNE	1/1
Miasto Mosina	MOSINA	2515/2	0,0404	TERENY KOMUNIKACYJNE	1/1
Miasto Mosina	MOSINA	2525/15	0,0349	TERENY KOMUNIKACYJNE	1/1
Miasto Mosina	MOSINA	2525/20	0,0090	TERENY KOMUNIKACYJNE	1/1
Miasto Mosina	MOSINA	2538	0,3231	TERENY KOMUNIKACYJNE	1/1
Miasto Mosina	MOSINA	2546/4	0,0054	TERENY KOMUNIKACYJNE	1/1
Miasto Mosina	MOSINA	2565/1	0,0155	TERENY KOMUNIKACYJNE	1/1
Miasto Mosina	MOSINA	2570/1	0,0075	TERENY KOMUNIKACYJNE	1/1
Miasto Mosina	MOSINA	2571/6	0,0343	TERENY KOMUNIKACYJNE	1/1
Miasto Mosina	MOSINA	2571/7	0,0072	TERENY KOMUNIKACYJNE	1/1
Miasto Mosina	MOSINA	2572/2	0,0773	TERENY KOMUNIKACYJNE	1/1
Miasto Mosina	MOSINA	2573/7	0,0792	TERENY KOMUNIKACYJNE	1/1
Miasto Mosina	MOSINA	2580/9	0,0270	TERENY KOMUNIKACYJNE	1/1
Miasto Mosina	MOSINA	2580/9	0,0270	TERENY KOMUNIKACYJNE	1/1
Miasto Mosina	MOSINA	259/3	0,0807	TERENY KOMUNIKACYJNE	1/1
Miasto Mosina	MOSINA	2592/7	0,0214	TERENY KOMUNIKACYJNE	1/1
Miasto Mosina	MOSINA	2592/9	0,0064	TERENY KOMUNIKACYJNE	1/1
Miasto Mosina	MOSINA	2597/1	0,0029	TERENY KOMUNIKACYJNE	1/1
Miasto Mosina	MOSINA	2598/1	0,2834	TERENY KOMUNIKACYJNE	1/1
Miasto Mosina	MOSINA	2598/2	0,4824	TERENY KOMUNIKACYJNE	1/1
Miasto Mosina	MOSINA	2598/3	0,0506	TERENY KOMUNIKACYJNE	1/1
Miasto Mosina	MOSINA	2599/3	0,0092	TERENY KOMUNIKACYJNE	1/1
Miasto Mosina	MOSINA	2599/5	0,2663	TERENY KOMUNIKACYJNE	1/1
Miasto Mosina	MOSINA	26/1	0,4265	TERENY KOMUNIKACYJNE	1/1
Miasto Mosina	MOSINA	260	0,2138	TERENY KOMUNIKACYJNE	1/1
Miasto Mosina	MOSINA	2601/1	0,0225	TERENY KOMUNIKACYJNE	1/1

Miasto Mosina	MOSINA	2602	0,0774	TERENY KOMUNIKACYJNE	1/1
Miasto Mosina	MOSINA	2608/1	0,0348	TERENY KOMUNIKACYJNE	1/1
Miasto Mosina	MOSINA	261/1	0,1192	TERENY KOMUNIKACYJNE	1/1
Miasto Mosina	MOSINA	261/2	0,1559	TERENY KOMUNIKACYJNE	1/1
Miasto Mosina	MOSINA	2618/8	0,1803	TERENY KOMUNIKACYJNE	1/1
Miasto Mosina	MOSINA	262/11	0,0447	TERENY KOMUNIKACYJNE	1/1
Miasto Mosina	MOSINA	262/3	0,0489	TERENY KOMUNIKACYJNE	1/1
Miasto Mosina	MOSINA	262/4	0,0372	TERENY KOMUNIKACYJNE	1/1
Miasto Mosina	MOSINA	262/8	0,3903	TERENY KOMUNIKACYJNE	1/1
Miasto Mosina	MOSINA	2622/27	0,3324	TERENY KOMUNIKACYJNE	1/1
Miasto Mosina	MOSINA	2622/48	0,1570	TERENY KOMUNIKACYJNE	1/1
Miasto Mosina	MOSINA	2622/53	0,2289	TERENY KOMUNIKACYJNE	1/1
Miasto Mosina	MOSINA	2622/54	0,3956	TERENY KOMUNIKACYJNE	1/1
Miasto Mosina	MOSINA	2622/6	0,2647	TERENY KOMUNIKACYJNE	1/1
Miasto Mosina	MOSINA	2626/9	0,0012	TERENY KOMUNIKACYJNE	1/1
Miasto Mosina	MOSINA	2627/5	0,0002	TERENY KOMUNIKACYJNE	1/1
Miasto Mosina	MOSINA	2627/7	0,0015	TERENY KOMUNIKACYJNE	1/1
Miasto Mosina	MOSINA	2629/3	0,0024	TERENY KOMUNIKACYJNE	1/1
Miasto Mosina	MOSINA	263/1	0,5094	TERENY KOMUNIKACYJNE	1/1
Miasto Mosina	MOSINA	263/10	0,2213	TERENY KOMUNIKACYJNE	1/1
Miasto Mosina	MOSINA	2630/3	0,0023	TERENY KOMUNIKACYJNE	1/1
Miasto Mosina	MOSINA	2631/4	0,0324	TERENY KOMUNIKACYJNE	1/1
Miasto Mosina	MOSINA	2631/7	0,0024	TERENY KOMUNIKACYJNE	1/1
Miasto Mosina	MOSINA	2632/1	0,0015	TERENY KOMUNIKACYJNE	1/1
Miasto Mosina	MOSINA	264/1	0,2032	TERENY KOMUNIKACYJNE	1/1
Miasto Mosina	MOSINA	264/2	0,1296	TERENY KOMUNIKACYJNE	1/1
Miasto Mosina	MOSINA	264/4	0,0374	TERENY KOMUNIKACYJNE	1/1
Miasto Mosina	MOSINA	264/5	0,0207	TERENY KOMUNIKACYJNE	1/1
Miasto Mosina	MOSINA	265	0,0080	TERENY KOMUNIKACYJNE	1/1
Miasto Mosina	MOSINA	2651	0,3119	TERENY KOMUNIKACYJNE	1/1
Miasto Mosina	MOSINA	266/1	0,0019	TERENY KOMUNIKACYJNE	1/1
Miasto Mosina	MOSINA	266/12	0,0566	TERENY KOMUNIKACYJNE	1/1
Miasto Mosina	MOSINA	266/2	0,3350	TERENY KOMUNIKACYJNE	1/1
Miasto Mosina	MOSINA	266/8	0,1360	TERENY KOMUNIKACYJNE	1/1
Miasto Mosina	MOSINA	2668	0,1746	TERENY KOMUNIKACYJNE	1/1
Miasto Mosina	MOSINA	2675	0,1186	TERENY KOMUNIKACYJNE	1/1
Miasto Mosina	MOSINA	2688/3	0,7198	TERENY KOMUNIKACYJNE	1/1
Miasto Mosina	MOSINA	2689/16	0,0910	TERENY KOMUNIKACYJNE	1/1
Miasto Mosina	MOSINA	269/12	0,0776	TERENY KOMUNIKACYJNE	1/1
Miasto Mosina	MOSINA	269/6	0,0972	TERENY KOMUNIKACYJNE	1/1
Miasto Mosina	MOSINA	2690/3	0,2854	TERENY KOMUNIKACYJNE	1/1
Miasto Mosina	MOSINA	2690/6	0,0700	TERENY KOMUNIKACYJNE	1/1
Miasto Mosina	MOSINA	2691/3	0,0486	TERENY KOMUNIKACYJNE	1/1
Miasto Mosina	MOSINA	2695/30	0,0146	TERENY KOMUNIKACYJNE	1/1
Miasto Mosina	MOSINA	2695/8	0,5929	TERENY KOMUNIKACYJNE	1/1
Miasto Mosina	MOSINA	2696/11	0,0830	TERENY KOMUNIKACYJNE	1/1
Miasto Mosina	MOSINA	2696/20	0,0845	TERENY KOMUNIKACYJNE	1/1
Miasto Mosina	MOSINA	2696/29	0,0863	TERENY KOMUNIKACYJNE	1/1
Miasto Mosina	MOSINA	2696/38	0,1351	TERENY KOMUNIKACYJNE	1/1
Miasto Mosina	MOSINA	2698/10	0,0292	TERENY KOMUNIKACYJNE	1/1

Miasto Mosina	MOSINA	2698/16	0,0616	TERENY KOMUNIKACYJNE	1/1
Miasto Mosina	MOSINA	2698/4	0,0643	TERENY KOMUNIKACYJNE	1/1
Miasto Mosina	MOSINA	2698/6	0,0358	TERENY KOMUNIKACYJNE	1/1
Miasto Mosina	MOSINA	2698/8	0,0325	TERENY KOMUNIKACYJNE	1/1
Miasto Mosina	MOSINA	2699/4	0,1029	TERENY KOMUNIKACYJNE	1/1
Miasto Mosina	MOSINA	2699/7	0,0250	TERENY KOMUNIKACYJNE	1/1
Miasto Mosina	MOSINA	2699/9	0,0224	TERENY KOMUNIKACYJNE	1/1
Miasto Mosina	MOSINA	270/1	0,1081	TERENY KOMUNIKACYJNE	1/1
Miasto Mosina	MOSINA	270/2	0,6341	TERENY KOMUNIKACYJNE	1/1
Miasto Mosina	MOSINA	2700/12	0,0077	TERENY KOMUNIKACYJNE	1/1
Miasto Mosina	MOSINA	2700/19	0,0078	TERENY KOMUNIKACYJNE	1/1
Miasto Mosina	MOSINA	2700/35	1,5149	TERENY KOMUNIKACYJNE	1/1
Miasto Mosina	MOSINA	2700/40	0,0570	TERENY KOMUNIKACYJNE	1/1
Miasto Mosina	MOSINA	2700/42	0,0134	TERENY KOMUNIKACYJNE	1/1
Miasto Mosina	MOSINA	2700/5	0,0261	TERENY KOMUNIKACYJNE	1/1
Miasto Mosina	MOSINA	2700/55	0,0049	TERENY KOMUNIKACYJNE	1/1
Miasto Mosina	MOSINA	2700/57	0,0019	TERENY KOMUNIKACYJNE	1/1
Miasto Mosina	MOSINA	2700/58	0,0081	TERENY KOMUNIKACYJNE	1/1
Miasto Mosina	MOSINA	2700/60	0,0089	TERENY KOMUNIKACYJNE	1/1
Miasto Mosina	MOSINA	2700/62	0,0079	TERENY KOMUNIKACYJNE	1/1
Miasto Mosina	MOSINA	2700/64	0,0079	TERENY KOMUNIKACYJNE	1/1
Miasto Mosina	MOSINA	2700/81	0,0079	TERENY KOMUNIKACYJNE	1/1
Miasto Mosina	MOSINA	2701/13	0,0370	TERENY KOMUNIKACYJNE	1/1
Miasto Mosina	MOSINA	2701/15	0,0163	TERENY KOMUNIKACYJNE	1/1
Miasto Mosina	MOSINA	2701/16	0,2930	TERENY KOMUNIKACYJNE	1/1
Miasto Mosina	MOSINA	2701/17	0,0303	TERENY KOMUNIKACYJNE	1/1
Miasto Mosina	MOSINA	2703/1	0,2675	TERENY KOMUNIKACYJNE	1/1
Miasto Mosina	MOSINA	2703/2	0,1111	TERENY KOMUNIKACYJNE	1/1
Miasto Mosina	MOSINA	2704/29	0,2110	TERENY KOMUNIKACYJNE	1/1
Miasto Mosina	MOSINA	2704/35	0,3664	TERENY KOMUNIKACYJNE	1/1
Miasto Mosina	MOSINA	2712	0,7403	TERENY KOMUNIKACYJNE	1/1
Miasto Mosina	MOSINA	2713/18	0,0051	TERENY KOMUNIKACYJNE	1/1
Miasto Mosina	MOSINA	2713/2	0,5554	TERENY KOMUNIKACYJNE	1/1
Miasto Mosina	MOSINA	2717/1	0,0173	TERENY KOMUNIKACYJNE	1/1
Miasto Mosina	MOSINA	2717/10	0,0211	TERENY KOMUNIKACYJNE	1/1
Miasto Mosina	MOSINA	2717/13	0,0280	TERENY KOMUNIKACYJNE	1/1
Miasto Mosina	MOSINA	2717/16	0,0277	TERENY KOMUNIKACYJNE	1/1
Miasto Mosina	MOSINA	2717/4	0,0215	TERENY KOMUNIKACYJNE	1/1
Miasto Mosina	MOSINA	2719/23	0,8803	TERENY KOMUNIKACYJNE	1/1
Miasto Mosina	MOSINA	2719/43	0,0313	TERENY KOMUNIKACYJNE	1/1
Miasto Mosina	MOSINA	2719/44	0,0213	TERENY KOMUNIKACYJNE	1/1
Miasto Mosina	MOSINA	2719/45	0,0354	TERENY KOMUNIKACYJNE	1/1
Miasto Mosina	MOSINA	2719/57	0,0276	TERENY KOMUNIKACYJNE	1/1
Miasto Mosina	MOSINA	2719/58	0,0183	TERENY KOMUNIKACYJNE	1/1
Miasto Mosina	MOSINA	2719/59	0,0268	TERENY KOMUNIKACYJNE	1/1
Miasto Mosina	MOSINA	2719/66	0,0705	TERENY KOMUNIKACYJNE	1/1
Miasto Mosina	MOSINA	2719/74	0,0704	TERENY KOMUNIKACYJNE	1/1
Miasto Mosina	MOSINA	2724/108	0,2533	TERENY KOMUNIKACYJNE	1/1
Miasto Mosina	MOSINA	2724/109	0,2562	TERENY KOMUNIKACYJNE	1/1
Miasto Mosina	MOSINA	2724/110	0,1595	TERENY KOMUNIKACYJNE	1/1

Miasto Mosina	MOSINA	2724/111	0,0806	TERENY KOMUNIKACYJNE	1/1
Miasto Mosina	MOSINA	2724/126	0,1723	TERENY KOMUNIKACYJNE	1/1
Miasto Mosina	MOSINA	2724/127	0,0012	TERENY KOMUNIKACYJNE	1/1
Miasto Mosina	MOSINA	2724/19	0,4290	TERENY KOMUNIKACYJNE	1/1
Miasto Mosina	MOSINA	2724/46	0,4055	TERENY KOMUNIKACYJNE	1/1
Miasto Mosina	MOSINA	2725	0,3852	TERENY KOMUNIKACYJNE	1/1
Miasto Mosina	MOSINA	2728	0,0945	TERENY KOMUNIKACYJNE	1/1
Miasto Mosina	MOSINA	2733	0,0090	TERENY KOMUNIKACYJNE	1/1
Miasto Mosina	MOSINA	2740/4	0,0004	TERENY KOMUNIKACYJNE	1/1
Miasto Mosina	MOSINA	2743	0,1827	TERENY KOMUNIKACYJNE	1/1
Miasto Mosina	MOSINA	2756	0,2037	TERENY KOMUNIKACYJNE	1/1
Miasto Mosina	MOSINA	2757/1	0,0919	TERENY KOMUNIKACYJNE	1/1
Miasto Mosina	MOSINA	2758/14	0,2697	TERENY KOMUNIKACYJNE	1/1
Miasto Mosina	MOSINA	2759/1	0,0169	TERENY KOMUNIKACYJNE	1/1
Miasto Mosina	MOSINA	2759/7	0,0305	TERENY KOMUNIKACYJNE	1/1
Miasto Mosina	MOSINA	2760/1	0,0194	TERENY KOMUNIKACYJNE	1/1
Miasto Mosina	MOSINA	2763/1	0,0318	TERENY KOMUNIKACYJNE	1/1
Miasto Mosina	MOSINA	2764/1	0,0470	TERENY KOMUNIKACYJNE	1/1
Miasto Mosina	MOSINA	2764/2	1,3629	TERENY KOMUNIKACYJNE	1/1
Miasto Mosina	MOSINA	2765/1	0,0374	TERENY KOMUNIKACYJNE	1/1
Miasto Mosina	MOSINA	2766/1	0,1618	TERENY KOMUNIKACYJNE	1/1
Miasto Mosina	MOSINA	2767/1	0,1367	TERENY KOMUNIKACYJNE	1/1
Miasto Mosina	MOSINA	2767/11	0,0192	TERENY KOMUNIKACYJNE	1/1
Miasto Mosina	MOSINA	2767/13	0,0208	TERENY KOMUNIKACYJNE	1/1
Miasto Mosina	MOSINA	2767/15	0,0153	TERENY KOMUNIKACYJNE	1/1
Miasto Mosina	MOSINA	2767/17	0,0201	TERENY KOMUNIKACYJNE	1/1
Miasto Mosina	MOSINA	2767/3	0,0891	TERENY KOMUNIKACYJNE	1/1
Miasto Mosina	MOSINA	2767/9	0,0248	TERENY KOMUNIKACYJNE	1/1
Miasto Mosina	MOSINA	2768/3	0,1366	TERENY KOMUNIKACYJNE	1/1
Miasto Mosina	MOSINA	2769/17	0,0143	TERENY KOMUNIKACYJNE	1/1
Miasto Mosina	MOSINA	2769/18	0,0017	TERENY KOMUNIKACYJNE	1/1
Miasto Mosina	MOSINA	2769/7	0,0620	TERENY KOMUNIKACYJNE	1/1
Miasto Mosina	MOSINA	2770/11	0,0284	TERENY KOMUNIKACYJNE	1/1
Miasto Mosina	MOSINA	2770/6	0,0554	TERENY KOMUNIKACYJNE	1/1
Miasto Mosina	MOSINA	2771/14	0,0338	TERENY KOMUNIKACYJNE	1/1
Miasto Mosina	MOSINA	2771/9	0,2642	TERENY KOMUNIKACYJNE	1/1
Miasto Mosina	MOSINA	2772/11	0,0002	TERENY KOMUNIKACYJNE	1/1
Miasto Mosina	MOSINA	2772/3	0,2004	TERENY KOMUNIKACYJNE	1/1
Miasto Mosina	MOSINA	2772/8	0,0268	TERENY KOMUNIKACYJNE	1/1
Miasto Mosina	MOSINA	2773/1	0,0680	TERENY KOMUNIKACYJNE	1/1
Miasto Mosina	MOSINA	2773/17	0,0011	TERENY KOMUNIKACYJNE	1/1
Miasto Mosina	MOSINA	2773/6	0,0659	TERENY KOMUNIKACYJNE	1/1
Miasto Mosina	MOSINA	2773/9	0,1343	TERENY KOMUNIKACYJNE	1/1
Miasto Mosina	MOSINA	2774/11	0,0004	TERENY KOMUNIKACYJNE	1/1
Miasto Mosina	MOSINA	2774/5	0,0365	TERENY KOMUNIKACYJNE	1/1
Miasto Mosina	MOSINA	2775/6	0,0847	TERENY KOMUNIKACYJNE	1/1
Miasto Mosina	MOSINA	2778/12	0,0323	TERENY KOMUNIKACYJNE	1/1
Miasto Mosina	MOSINA	2778/15	0,0526	TERENY KOMUNIKACYJNE	1/1
Miasto Mosina	MOSINA	2778/16	0,0263	TERENY KOMUNIKACYJNE	1/1
Miasto Mosina	MOSINA	2778/20	0,0345	TERENY KOMUNIKACYJNE	1/1

Miasto Mosina	MOSINA	2778/3	0,0394	TERENY KOMUNIKACYJNE	1/1
Miasto Mosina	MOSINA	2778/6	0,1013	TERENY KOMUNIKACYJNE	1/1
Miasto Mosina	MOSINA	2778/8	0,0053	TERENY KOMUNIKACYJNE	1/1
Miasto Mosina	MOSINA	2778/9	0,0511	TERENY KOMUNIKACYJNE	1/1
Miasto Mosina	MOSINA	2779/1	0,2925	TERENY KOMUNIKACYJNE	1/1
Miasto Mosina	MOSINA	2779/10	0,0077	TERENY KOMUNIKACYJNE	1/1
Miasto Mosina	MOSINA	2779/12	0,1075	TERENY KOMUNIKACYJNE	1/1
Miasto Mosina	MOSINA	2779/2	0,0040	TERENY KOMUNIKACYJNE	1/1
Miasto Mosina	MOSINA	2780/1	0,1251	TERENY KOMUNIKACYJNE	1/1
Miasto Mosina	MOSINA	2780/11	0,0013	TERENY KOMUNIKACYJNE	1/1
Miasto Mosina	MOSINA	2780/6	0,2450	TERENY KOMUNIKACYJNE	1/1
Miasto Mosina	MOSINA	2780/7	0,0733	TERENY KOMUNIKACYJNE	1/1
Miasto Mosina	MOSINA	2781/1	0,0100	TERENY KOMUNIKACYJNE	1/1
Miasto Mosina	MOSINA	2781/2	0,0081	TERENY KOMUNIKACYJNE	1/1
Miasto Mosina	MOSINA	2781/8	0,0119	TERENY KOMUNIKACYJNE	1/1
Miasto Mosina	MOSINA	2781/9	0,0626	TERENY KOMUNIKACYJNE	1/1
Miasto Mosina	MOSINA	2783/1	0,0459	TERENY KOMUNIKACYJNE	1/1
Miasto Mosina	MOSINA	2783/2	0,0017	TERENY KOMUNIKACYJNE	1/1
Miasto Mosina	MOSINA	2785	0,5805	TERENY KOMUNIKACYJNE	1/1
Miasto Mosina	MOSINA	2786	0,6823	TERENY KOMUNIKACYJNE	1/1
Miasto Mosina	MOSINA	280/8	0,1022	TERENY KOMUNIKACYJNE	1/1
Miasto Mosina	MOSINA	2809/2	0,0111	TERENY KOMUNIKACYJNE	1/1
Miasto Mosina	MOSINA	282/1	0,0372	TERENY KOMUNIKACYJNE	1/1
Miasto Mosina	MOSINA	282/2	0,2679	TERENY KOMUNIKACYJNE	1/1
Miasto Mosina	MOSINA	282/6	0,0155	TERENY KOMUNIKACYJNE	1/1
Miasto Mosina	MOSINA	282/8	0,0345	TERENY KOMUNIKACYJNE	1/1
Miasto Mosina	MOSINA	282/9	0,0173	TERENY KOMUNIKACYJNE	1/1
Miasto Mosina	MOSINA	2828/1	0,0150	TERENY KOMUNIKACYJNE	1/1
Miasto Mosina	MOSINA	2860/2	0,4272	TERENY KOMUNIKACYJNE	1/1
Miasto Mosina	MOSINA	2861/1	0,1042	TERENY KOMUNIKACYJNE	1/1
Miasto Mosina	MOSINA	2862	0,1595	TERENY KOMUNIKACYJNE	1/1
Miasto Mosina	MOSINA	2863/2	0,0491	TERENY KOMUNIKACYJNE	1/1
Miasto Mosina	MOSINA	2865	0,0970	TERENY KOMUNIKACYJNE	1/1
Miasto Mosina	MOSINA	288/1	0,0598	TERENY KOMUNIKACYJNE	1/1
Miasto Mosina	MOSINA	288/2	0,0022	TERENY KOMUNIKACYJNE	1/1
Miasto Mosina	MOSINA	2880	0,0121	TERENY KOMUNIKACYJNE	1/1
Miasto Mosina	MOSINA	2881	0,1512	TERENY KOMUNIKACYJNE	1/1
Miasto Mosina	MOSINA	2884	0,1747	TERENY KOMUNIKACYJNE	1/1
Miasto Mosina	MOSINA	289/2	0,0170	TERENY KOMUNIKACYJNE	1/1
Miasto Mosina	MOSINA	289/5	0,0056	TERENY KOMUNIKACYJNE	1/1
Miasto Mosina	MOSINA	2893	0,0319	TERENY KOMUNIKACYJNE	1/1
Miasto Mosina	MOSINA	290/1	0,0032	TERENY KOMUNIKACYJNE	1/1
Miasto Mosina	MOSINA	2903	0,0738	TERENY KOMUNIKACYJNE	1/1
Miasto Mosina	MOSINA	2904	0,1901	TERENY KOMUNIKACYJNE	1/1
Miasto Mosina	MOSINA	2905	0,0840	TERENY KOMUNIKACYJNE	1/1
Miasto Mosina	MOSINA	2906	0,0192	TERENY KOMUNIKACYJNE	1/1
Miasto Mosina	MOSINA	291/1	0,0027	TERENY KOMUNIKACYJNE	1/1
Miasto Mosina	MOSINA	2915	0,0013	TERENY KOMUNIKACYJNE	1/1
Miasto Mosina	MOSINA	292/1	0,0027	TERENY KOMUNIKACYJNE	1/1
Miasto Mosina	MOSINA	2923	0,0716	TERENY KOMUNIKACYJNE	1/1

Miasto Mosina	MOSINA	293/1	0,0060	TERENY KOMUNIKACYJNE	1/1
Miasto Mosina	MOSINA	294/1	0,0017	TERENY KOMUNIKACYJNE	1/1
Miasto Mosina	MOSINA	2943	0,1135	TERENY KOMUNIKACYJNE	1/1
Miasto Mosina	MOSINA	295/1	0,0017	TERENY KOMUNIKACYJNE	1/1
Miasto Mosina	MOSINA	296/1	0,0018	TERENY KOMUNIKACYJNE	1/1
Miasto Mosina	MOSINA	2960	0,0536	TERENY KOMUNIKACYJNE	1/1
Miasto Mosina	MOSINA	2962	0,3604	TERENY KOMUNIKACYJNE	1/1
Miasto Mosina	MOSINA	2969	0,0781	TERENY KOMUNIKACYJNE	1/1
Miasto Mosina	MOSINA	297/1	0,0022	TERENY KOMUNIKACYJNE	1/1
Miasto Mosina	MOSINA	298/1	0,0024	TERENY KOMUNIKACYJNE	1/1
Miasto Mosina	MOSINA	2982	0,0065	TERENY KOMUNIKACYJNE	1/1
Miasto Mosina	MOSINA	299/1	0,0023	TERENY KOMUNIKACYJNE	1/1
Miasto Mosina	MOSINA	2994/3	0,0282	TERENY KOMUNIKACYJNE	1/1
Miasto Mosina	MOSINA	2995	0,2400	TERENY KOMUNIKACYJNE	1/1
Miasto Mosina	MOSINA	3/3	0,0141	TERENY KOMUNIKACYJNE	1/1
Miasto Mosina	MOSINA	300/1	0,0024	TERENY KOMUNIKACYJNE	1/1
Miasto Mosina	MOSINA	301/1	0,0004	TERENY KOMUNIKACYJNE	1/1
Miasto Mosina	MOSINA	3016/3	0,1302	TERENY KOMUNIKACYJNE	1/1
Miasto Mosina	MOSINA	302/11	0,0019	TERENY KOMUNIKACYJNE	1/1
Miasto Mosina	MOSINA	302/7	0,0036	TERENY KOMUNIKACYJNE	1/1
Miasto Mosina	MOSINA	302/9	0,0038	TERENY KOMUNIKACYJNE	1/1
Miasto Mosina	MOSINA	3029	0,1875	TERENY KOMUNIKACYJNE	1/1
Miasto Mosina	MOSINA	303/1	0,0015	TERENY KOMUNIKACYJNE	1/1
Miasto Mosina	MOSINA	304/5	0,0025	TERENY KOMUNIKACYJNE	1/1
Miasto Mosina	MOSINA	304/7	0,0019	TERENY KOMUNIKACYJNE	1/1
Miasto Mosina	MOSINA	3055	0,1153	TERENY KOMUNIKACYJNE	1/1
Miasto Mosina	MOSINA	3066/2	0,6296	TERENY KOMUNIKACYJNE	1/1
Miasto Mosina	MOSINA	3066/3	0,0002	TERENY KOMUNIKACYJNE	1/1
Miasto Mosina	MOSINA	3067	0,0029	TERENY KOMUNIKACYJNE	1/1
Miasto Mosina	MOSINA	3068	0,0074	TERENY KOMUNIKACYJNE	1/1
Miasto Mosina	MOSINA	3078/23	0,0024	TERENY KOMUNIKACYJNE	1/1
Miasto Mosina	MOSINA	3078/29	0,1489	TERENY KOMUNIKACYJNE	1/1
Miasto Mosina	MOSINA	3079/3	0,1364	TERENY KOMUNIKACYJNE	1/1
Miasto Mosina	MOSINA	3086	0,0110	TERENY KOMUNIKACYJNE	1/1
Miasto Mosina	MOSINA	3090	0,0743	TERENY KOMUNIKACYJNE	1/1
Miasto Mosina	MOSINA	3100	0,0069	TERENY KOMUNIKACYJNE	1/1
Miasto Mosina	MOSINA	3106	0,0265	TERENY KOMUNIKACYJNE	1/1
Miasto Mosina	MOSINA	3108	0,0933	TERENY KOMUNIKACYJNE	1/1
Miasto Mosina	MOSINA	311	0,1120	TERENY KOMUNIKACYJNE	1/1
Miasto Mosina	MOSINA	3128	0,1017	TERENY KOMUNIKACYJNE	1/1
Miasto Mosina	MOSINA	3133/1	0,0066	TERENY KOMUNIKACYJNE	1/1
Miasto Mosina	MOSINA	3148	0,0406	TERENY KOMUNIKACYJNE	1/1
Miasto Mosina	MOSINA	3152	0,0114	TERENY KOMUNIKACYJNE	1/1
Miasto Mosina	MOSINA	3153	0,0621	TERENY KOMUNIKACYJNE	1/1
Miasto Mosina	MOSINA	3155	0,0107	TERENY KOMUNIKACYJNE	1/1
Miasto Mosina	MOSINA	3158	0,0540	TERENY KOMUNIKACYJNE	1/1
Miasto Mosina	MOSINA	3193/1	0,0213	TERENY KOMUNIKACYJNE	1/1
Miasto Mosina	MOSINA	3193/2	0,0111	TERENY KOMUNIKACYJNE	1/1
Miasto Mosina	MOSINA	3193/3	0,0318	TERENY KOMUNIKACYJNE	1/1
Miasto Mosina	MOSINA	3193/4	0,1116	TERENY KOMUNIKACYJNE	1/1



Miasto Mosina	MOSINA	3193/5	0,0009	TERENY KOMUNIKACYJNE	1/1
Miasto Mosina	MOSINA	321/1	0,0060	TERENY KOMUNIKACYJNE	1/1
Miasto Mosina	MOSINA	322/1	0,0150	TERENY KOMUNIKACYJNE	1/1
Miasto Mosina	MOSINA	323/1	0,0030	TERENY KOMUNIKACYJNE	1/1
Miasto Mosina	MOSINA	324/1	0,0030	TERENY KOMUNIKACYJNE	1/1
Miasto Mosina	MOSINA	325/1	0,0140	TERENY KOMUNIKACYJNE	1/1
Miasto Mosina	MOSINA	325/3	0,0917	TERENY KOMUNIKACYJNE	1/1
Miasto Mosina	MOSINA	3253	0,0134	TERENY KOMUNIKACYJNE	1/1
Miasto Mosina	MOSINA	326/1	0,0346	TERENY KOMUNIKACYJNE	1/1
Miasto Mosina	MOSINA	326/8	0,0688	TERENY KOMUNIKACYJNE	1/1
Miasto Mosina	MOSINA	3266	0,8686	TERENY KOMUNIKACYJNE	1/1
Miasto Mosina	MOSINA	327/1	0,0300	TERENY KOMUNIKACYJNE	1/1
Miasto Mosina	MOSINA	327/8	0,0531	TERENY KOMUNIKACYJNE	1/1
Miasto Mosina	MOSINA	328/1	0,0079	TERENY KOMUNIKACYJNE	1/1
Miasto Mosina	MOSINA	328/4	0,0141	TERENY KOMUNIKACYJNE	1/1
Miasto Mosina	MOSINA	3283/4	0,0227	TERENY KOMUNIKACYJNE	1/1
Miasto Mosina	MOSINA	3283/5	0,0072	TERENY KOMUNIKACYJNE	1/1
Miasto Mosina	MOSINA	329/1	0,0128	TERENY KOMUNIKACYJNE	1/1
Miasto Mosina	MOSINA	329/3	0,0223	TERENY KOMUNIKACYJNE	1/1
Miasto Mosina	MOSINA	330/1	0,3513	TERENY KOMUNIKACYJNE	1/1
Miasto Mosina	MOSINA	330/2	0,1048	TERENY KOMUNIKACYJNE	1/1
Miasto Mosina	MOSINA	3301/2	0,4302	TERENY KOMUNIKACYJNE	1/1
Miasto Mosina	MOSINA	331/1	0,0267	TERENY KOMUNIKACYJNE	1/1
Miasto Mosina	MOSINA	331/2	0,0579	TERENY KOMUNIKACYJNE	1/1
Miasto Mosina	MOSINA	332/13	0,0624	TERENY KOMUNIKACYJNE	1/1
Miasto Mosina	MOSINA	333/2	0,0068	TERENY KOMUNIKACYJNE	1/1
Miasto Mosina	MOSINA	335/4	0,0102	TERENY KOMUNIKACYJNE	1/1
Miasto Mosina	MOSINA	335/6	0,0082	TERENY KOMUNIKACYJNE	1/1
Miasto Mosina	MOSINA	336/3	0,0047	TERENY KOMUNIKACYJNE	1/1
Miasto Mosina	MOSINA	337/3	0,0045	TERENY KOMUNIKACYJNE	1/1
Miasto Mosina	MOSINA	338/2	0,0024	TERENY KOMUNIKACYJNE	1/1
Miasto Mosina	MOSINA	339/2	0,0024	TERENY KOMUNIKACYJNE	1/1
Miasto Mosina	MOSINA	34/20	0,0370	TERENY KOMUNIKACYJNE	1/1
Miasto Mosina	MOSINA	34/21	0,0064	TERENY KOMUNIKACYJNE	1/1
Miasto Mosina	MOSINA	34/28	0,1475	TERENY KOMUNIKACYJNE	1/1
Miasto Mosina	MOSINA	34/29	0,1388	TERENY KOMUNIKACYJNE	1/1
Miasto Mosina	MOSINA	340/2	0,0047	TERENY KOMUNIKACYJNE	1/1
Miasto Mosina	MOSINA	341/2	0,0023	TERENY KOMUNIKACYJNE	1/1
Miasto Mosina	MOSINA	342/1	0,0022	TERENY KOMUNIKACYJNE	1/1
Miasto Mosina	MOSINA	343/2	0,0022	TERENY KOMUNIKACYJNE	1/1
Miasto Mosina	MOSINA	344/6	0,0024	TERENY KOMUNIKACYJNE	1/1
Miasto Mosina	MOSINA	344/7	0,0034	TERENY KOMUNIKACYJNE	1/1
Miasto Mosina	MOSINA	345/1	0,0018	TERENY KOMUNIKACYJNE	1/1
Miasto Mosina	MOSINA	346/2	0,0018	TERENY KOMUNIKACYJNE	1/1
Miasto Mosina	MOSINA	347/2	0,0017	TERENY KOMUNIKACYJNE	1/1
Miasto Mosina	MOSINA	348/2	0,0017	TERENY KOMUNIKACYJNE	1/1
Miasto Mosina	MOSINA	350/3	0,0016	TERENY KOMUNIKACYJNE	1/1
Miasto Mosina	MOSINA	351/4	0,0016	TERENY KOMUNIKACYJNE	1/1
Miasto Mosina	MOSINA	352/3	0,0014	TERENY KOMUNIKACYJNE	1/1
Miasto Mosina	MOSINA	354/7	0,0164	TERENY KOMUNIKACYJNE	1/1

Miasto Mosina	MOSINA	355/3	0,0017	TERENY KOMUNIKACYJNE	1/1
Miasto Mosina	MOSINA	356/5	0,0040	TERENY KOMUNIKACYJNE	1/1
Miasto Mosina	MOSINA	357/3	0,0008	TERENY KOMUNIKACYJNE	1/1
Miasto Mosina	MOSINA	360/5	0,0098	TERENY KOMUNIKACYJNE	1/1
Miasto Mosina	MOSINA	360/7	0,0012	TERENY KOMUNIKACYJNE	1/1
Miasto Mosina	MOSINA	362/2	0,0031	TERENY KOMUNIKACYJNE	1/1
Miasto Mosina	MOSINA	363/1	0,0038	TERENY KOMUNIKACYJNE	1/1
Miasto Mosina	MOSINA	364/1	0,0044	TERENY KOMUNIKACYJNE	1/1
Miasto Mosina	MOSINA	365	0,0640	TERENY KOMUNIKACYJNE	1/1
Miasto Mosina	MOSINA	366/1	0,0031	TERENY KOMUNIKACYJNE	1/1
Miasto Mosina	MOSINA	367/1	0,0028	TERENY KOMUNIKACYJNE	1/1
Miasto Mosina	MOSINA	368/3	0,0160	TERENY KOMUNIKACYJNE	1/1
Miasto Mosina	MOSINA	368/7	0,0008	TERENY KOMUNIKACYJNE	1/1
Miasto Mosina	MOSINA	369	0,0160	TERENY KOMUNIKACYJNE	1/1
Miasto Mosina	MOSINA	394	0,0159	TERENY KOMUNIKACYJNE	1/1
Miasto Mosina	MOSINA	395	0,0952	TERENY KOMUNIKACYJNE	1/1
Miasto Mosina	MOSINA	396	0,0420	TERENY KOMUNIKACYJNE	1/1
Miasto Mosina	MOSINA	397	0,2100	TERENY KOMUNIKACYJNE	1/1
Miasto Mosina	MOSINA	417	0,1461	TERENY KOMUNIKACYJNE	1/1
Miasto Mosina	MOSINA	418	0,1203	TERENY KOMUNIKACYJNE	1/1
Miasto Mosina	MOSINA	42/17	0,0126	TERENY KOMUNIKACYJNE	1/1
Miasto Mosina	MOSINA	42/18	0,1334	TERENY KOMUNIKACYJNE	1/1
Miasto Mosina	MOSINA	42/23	0,0582	TERENY KOMUNIKACYJNE	1/1
Miasto Mosina	MOSINA	42/37	0,0424	TERENY KOMUNIKACYJNE	1/1
Miasto Mosina	MOSINA	42/4	0,0510	TERENY KOMUNIKACYJNE	1/1
Miasto Mosina	MOSINA	42/42	0,0765	TERENY KOMUNIKACYJNE	1/1
Miasto Mosina	MOSINA	42/6	0,3353	TERENY KOMUNIKACYJNE	1/1
Miasto Mosina	MOSINA	42/7	0,6448	TERENY KOMUNIKACYJNE	1/1
Miasto Mosina	MOSINA	443/1	0,0004	TERENY KOMUNIKACYJNE	1/1
Miasto Mosina	MOSINA	444/1	0,3230	TERENY KOMUNIKACYJNE	1/1
Miasto Mosina	MOSINA	444/2	0,2523	TERENY KOMUNIKACYJNE	1/1
Miasto Mosina	MOSINA	459	0,0930	TERENY KOMUNIKACYJNE	1/1
Miasto Mosina	MOSINA	486/7	0,0006	TERENY KOMUNIKACYJNE	1/1
Miasto Mosina	MOSINA	487/1	0,1076	TERENY KOMUNIKACYJNE	1/1
Miasto Mosina	MOSINA	487/2	0,0443	TERENY KOMUNIKACYJNE	1/1
Miasto Mosina	MOSINA	488/1	0,0380	TERENY KOMUNIKACYJNE	1/1
Miasto Mosina	MOSINA	495	0,0590	TERENY KOMUNIKACYJNE	1/1
Miasto Mosina	MOSINA	5	0,0830	TERENY KOMUNIKACYJNE	1/1
Miasto Mosina	MOSINA	508	0,0791	TERENY KOMUNIKACYJNE	1/1
Miasto Mosina	MOSINA	509/4	0,0973	TERENY KOMUNIKACYJNE	1/1
Miasto Mosina	MOSINA	510/3	0,0089	TERENY KOMUNIKACYJNE	1/1
Miasto Mosina	MOSINA	510/8	0,0040	TERENY KOMUNIKACYJNE	1/1
Miasto Mosina	MOSINA	510/9	0,0024	TERENY KOMUNIKACYJNE	1/1
Miasto Mosina	MOSINA	511/3	0,0511	TERENY KOMUNIKACYJNE	1/1
Miasto Mosina	MOSINA	511/5	0,0315	TERENY KOMUNIKACYJNE	1/1
Miasto Mosina	MOSINA	512/2	0,0085	TERENY KOMUNIKACYJNE	1/1
Miasto Mosina	MOSINA	512/4	0,1233	TERENY KOMUNIKACYJNE	1/1
Miasto Mosina	MOSINA	512/6	0,0187	TERENY KOMUNIKACYJNE	1/1
Miasto Mosina	MOSINA	513/1	0,1203	TERENY KOMUNIKACYJNE	1/1
Miasto Mosina	MOSINA	513/2	0,0677	TERENY KOMUNIKACYJNE	1/1

Miasto Mosina	MOSINA	514/14	0,2451	TERENY KOMUNIKACYJNE	1/1
Miasto Mosina	MOSINA	515/1	0,2698	TERENY KOMUNIKACYJNE	1/1
Miasto Mosina	MOSINA	516/1	0,0033	TERENY KOMUNIKACYJNE	1/1
Miasto Mosina	MOSINA	516/10	0,0200	TERENY KOMUNIKACYJNE	1/1
Miasto Mosina	MOSINA	516/3	0,0127	TERENY KOMUNIKACYJNE	1/1
Miasto Mosina	MOSINA	516/5	0,0067	TERENY KOMUNIKACYJNE	1/1
Miasto Mosina	MOSINA	516/7	0,0171	TERENY KOMUNIKACYJNE	1/1
Miasto Mosina	MOSINA	517/1	0,0033	TERENY KOMUNIKACYJNE	1/1
Miasto Mosina	MOSINA	517/3	0,0100	TERENY KOMUNIKACYJNE	1/1
Miasto Mosina	MOSINA	517/5	0,0062	TERENY KOMUNIKACYJNE	1/1
Miasto Mosina	MOSINA	517/7	0,0137	TERENY KOMUNIKACYJNE	1/1
Miasto Mosina	MOSINA	518/1	0,0239	TERENY KOMUNIKACYJNE	1/1
Miasto Mosina	MOSINA	518/12	0,1676	TERENY KOMUNIKACYJNE	1/1
Miasto Mosina	MOSINA	518/4	0,0240	TERENY KOMUNIKACYJNE	1/1
Miasto Mosina	MOSINA	518/6	0,0102	TERENY KOMUNIKACYJNE	1/1
Miasto Mosina	MOSINA	518/7	0,0312	TERENY KOMUNIKACYJNE	1/1
Miasto Mosina	MOSINA	519/1	0,0062	TERENY KOMUNIKACYJNE	1/1
Miasto Mosina	MOSINA	519/3	0,0041	TERENY KOMUNIKACYJNE	1/1
Miasto Mosina	MOSINA	519/7	0,1652	TERENY KOMUNIKACYJNE	1/1
Miasto Mosina	MOSINA	520/1	0,0050	TERENY KOMUNIKACYJNE	1/1
Miasto Mosina	MOSINA	520/14	0,0150	TERENY KOMUNIKACYJNE	1/1
Miasto Mosina	MOSINA	520/16	0,0031	TERENY KOMUNIKACYJNE	1/1
Miasto Mosina	MOSINA	520/3	0,0042	TERENY KOMUNIKACYJNE	1/1
Miasto Mosina	MOSINA	520/7	0,0123	TERENY KOMUNIKACYJNE	1/1
Miasto Mosina	MOSINA	521/16	0,0087	TERENY KOMUNIKACYJNE	1/1
Miasto Mosina	MOSINA	521/22	0,0107	TERENY KOMUNIKACYJNE	1/1
Miasto Mosina	MOSINA	521/23	0,0113	TERENY KOMUNIKACYJNE	1/1
Miasto Mosina	MOSINA	521/8	0,0226	TERENY KOMUNIKACYJNE	1/1
Miasto Mosina	MOSINA	523/10	0,1254	TERENY KOMUNIKACYJNE	1/1
Miasto Mosina	MOSINA	523/4	0,0108	TERENY KOMUNIKACYJNE	1/1
Miasto Mosina	MOSINA	525	0,1769	TERENY KOMUNIKACYJNE	1/1
Miasto Mosina	MOSINA	526/3	0,0104	TERENY KOMUNIKACYJNE	1/1
Miasto Mosina	MOSINA	532	0,0162	TERENY KOMUNIKACYJNE	1/1
Miasto Mosina	MOSINA	537/1	0,0060	TERENY KOMUNIKACYJNE	1/1
Miasto Mosina	MOSINA	537/2	0,1470	TERENY KOMUNIKACYJNE	1/1
Miasto Mosina	MOSINA	540	0,1141	TERENY KOMUNIKACYJNE	1/1
Miasto Mosina	MOSINA	541/11	0,0163	TERENY KOMUNIKACYJNE	1/1
Miasto Mosina	MOSINA	541/12	0,0202	TERENY KOMUNIKACYJNE	1/1
Miasto Mosina	MOSINA	541/30	0,0904	TERENY KOMUNIKACYJNE	1/1
Miasto Mosina	MOSINA	541/31	0,0254	TERENY KOMUNIKACYJNE	1/1
Miasto Mosina	MOSINA	541/32	0,1061	TERENY KOMUNIKACYJNE	1/1
Miasto Mosina	MOSINA	541/36	0,2207	TERENY KOMUNIKACYJNE	1/1
Miasto Mosina	MOSINA	541/4	0,0232	TERENY KOMUNIKACYJNE	1/1
Miasto Mosina	MOSINA	543/3	0,0246	TERENY KOMUNIKACYJNE	1/1
Miasto Mosina	MOSINA	544	0,0847	TERENY KOMUNIKACYJNE	1/1
Miasto Mosina	MOSINA	545	0,0426	TERENY KOMUNIKACYJNE	1/1
Miasto Mosina	MOSINA	569/1	0,0020	TERENY KOMUNIKACYJNE	1/1
Miasto Mosina	MOSINA	575	0,0550	TERENY KOMUNIKACYJNE	1/1
Miasto Mosina	MOSINA	576	0,0478	TERENY KOMUNIKACYJNE	1/1
Miasto Mosina	MOSINA	577	0,0180	TERENY KOMUNIKACYJNE	1/1

Miasto Mosina	MOSINA	585/1	0,0030	TERENY KOMUNIKACYJNE	1/1
Miasto Mosina	MOSINA	587/1	0,0019	TERENY KOMUNIKACYJNE	1/1
Miasto Mosina	MOSINA	591	0,0319	TERENY KOMUNIKACYJNE	1/1
Miasto Mosina	MOSINA	592	0,0352	TERENY KOMUNIKACYJNE	1/1
Miasto Mosina	MOSINA	593	0,0570	TERENY KOMUNIKACYJNE	1/1
Miasto Mosina	MOSINA	599/3	0,1391	TERENY KOMUNIKACYJNE	1/1
Miasto Mosina	MOSINA	603/1	0,0144	TERENY KOMUNIKACYJNE	1/1
Miasto Mosina	MOSINA	607	0,0840	TERENY KOMUNIKACYJNE	1/1
Miasto Mosina	MOSINA	610/1	0,3474	TERENY KOMUNIKACYJNE	1/1
Miasto Mosina	MOSINA	612/3	0,0002	TERENY KOMUNIKACYJNE	1/1
Miasto Mosina	MOSINA	622/1	0,0012	TERENY KOMUNIKACYJNE	1/1
Miasto Mosina	MOSINA	624/1	0,0131	TERENY KOMUNIKACYJNE	1/1
Miasto Mosina	MOSINA	627/28	0,0003	TERENY KOMUNIKACYJNE	1/1
Miasto Mosina	MOSINA	627/30	0,0002	TERENY KOMUNIKACYJNE	1/1
Miasto Mosina	MOSINA	627/7	0,0842	TERENY KOMUNIKACYJNE	1/1
Miasto Mosina	MOSINA	629/12	0,0012	TERENY KOMUNIKACYJNE	1/1
Miasto Mosina	MOSINA	648/4	0,0575	TERENY KOMUNIKACYJNE	1/1
Miasto Mosina	MOSINA	655	0,0974	TERENY KOMUNIKACYJNE	1/1
Miasto Mosina	MOSINA	656	0,0370	TERENY KOMUNIKACYJNE	1/1
Miasto Mosina	MOSINA	657	0,0369	TERENY KOMUNIKACYJNE	1/1
Miasto Mosina	MOSINA	673/1	0,0652	TERENY KOMUNIKACYJNE	1/1
Miasto Mosina	MOSINA	678/1	0,4538	TERENY KOMUNIKACYJNE	1/1
Miasto Mosina	MOSINA	684/1	0,0536	TERENY KOMUNIKACYJNE	1/1
Miasto Mosina	MOSINA	684/4	0,0111	TERENY KOMUNIKACYJNE	1/1
Miasto Mosina	MOSINA	689	0,0190	TERENY KOMUNIKACYJNE	1/1
Miasto Mosina	MOSINA	690	0,0190	TERENY KOMUNIKACYJNE	1/1
Miasto Mosina	MOSINA	691	0,0160	TERENY KOMUNIKACYJNE	1/1
Miasto Mosina	MOSINA	719/1	0,0194	TERENY KOMUNIKACYJNE	1/1
Miasto Mosina	MOSINA	721/1	0,0723	TERENY KOMUNIKACYJNE	1/1
Miasto Mosina	MOSINA	729	0,3980	TERENY KOMUNIKACYJNE	1/1
Miasto Mosina	MOSINA	736/1	0,2426	TERENY KOMUNIKACYJNE	1/1
Miasto Mosina	MOSINA	737	0,0602	TERENY KOMUNIKACYJNE	1/1
Miasto Mosina	MOSINA	738/1	0,0446	TERENY KOMUNIKACYJNE	1/1
Miasto Mosina	MOSINA	738/10	0,1131	TERENY KOMUNIKACYJNE	1/1
Miasto Mosina	MOSINA	738/6	0,0208	TERENY KOMUNIKACYJNE	1/1
Miasto Mosina	MOSINA	738/8	0,5228	TERENY KOMUNIKACYJNE	1/1
Miasto Mosina	MOSINA	754/1	0,0015	TERENY KOMUNIKACYJNE	1/1
Miasto Mosina	MOSINA	761/4	0,0054	TERENY KOMUNIKACYJNE	1/1
Miasto Mosina	MOSINA	762	0,0080	TERENY KOMUNIKACYJNE	1/1
Miasto Mosina	MOSINA	763/2	0,0582	TERENY KOMUNIKACYJNE	1/1
Miasto Mosina	MOSINA	764/4	0,0082	TERENY KOMUNIKACYJNE	1/1
Miasto Mosina	MOSINA	764/9	0,0908	TERENY KOMUNIKACYJNE	1/1
Miasto Mosina	MOSINA	765	0,0170	TERENY KOMUNIKACYJNE	1/1
Miasto Mosina	MOSINA	778/1	0,0128	TERENY KOMUNIKACYJNE	1/1
Miasto Mosina	MOSINA	779/1	0,0197	TERENY KOMUNIKACYJNE	1/1
Miasto Mosina	MOSINA	780/14	0,0105	TERENY KOMUNIKACYJNE	1/1
Miasto Mosina	MOSINA	780/17	0,0105	TERENY KOMUNIKACYJNE	1/1
Miasto Mosina	MOSINA	780/6	0,0422	TERENY KOMUNIKACYJNE	1/1
Miasto Mosina	MOSINA	795	0,0110	TERENY KOMUNIKACYJNE	1/1
Miasto Mosina	MOSINA	798	0,0034	TERENY KOMUNIKACYJNE	1/1

Miasto Mosina	MOSINA	799	0,0032	TERENY KOMUNIKACYJNE	1/1
Miasto Mosina	MOSINA	800	0,0058	TERENY KOMUNIKACYJNE	1/1
Miasto Mosina	MOSINA	801/1	0,3667	TERENY KOMUNIKACYJNE	1/1
Miasto Mosina	MOSINA	809/1	0,0684	TERENY KOMUNIKACYJNE	1/1
Miasto Mosina	MOSINA	809/2	0,0070	TERENY KOMUNIKACYJNE	1/1
Miasto Mosina	MOSINA	832/1	0,1004	TERENY KOMUNIKACYJNE	1/1
Miasto Mosina	MOSINA	832/2	0,0560	TERENY KOMUNIKACYJNE	1/1
Miasto Mosina	MOSINA	833/9	0,0056	TERENY KOMUNIKACYJNE	1/1
Miasto Mosina	MOSINA	836/10	0,0494	TERENY KOMUNIKACYJNE	1/1
Miasto Mosina	MOSINA	837/3	0,3440	TERENY KOMUNIKACYJNE	1/1
Miasto Mosina	MOSINA	852/1	0,0028	TERENY KOMUNIKACYJNE	1/1
Miasto Mosina	MOSINA	863/10	0,0086	TERENY KOMUNIKACYJNE	1/1
Miasto Mosina	MOSINA	863/14	1,5625	TERENY KOMUNIKACYJNE	1/1
Miasto Mosina	MOSINA	864/11	0,0094	TERENY KOMUNIKACYJNE	1/1
Miasto Mosina	MOSINA	864/12	0,0202	TERENY KOMUNIKACYJNE	1/1
Miasto Mosina	MOSINA	864/13	0,0050	TERENY KOMUNIKACYJNE	1/1
Miasto Mosina	MOSINA	864/6	0,3031	TERENY KOMUNIKACYJNE	1/1
Miasto Mosina	MOSINA	865/3	0,0013	TERENY KOMUNIKACYJNE	1/1
Miasto Mosina	MOSINA	869/2	0,0008	TERENY KOMUNIKACYJNE	1/1
Miasto Mosina	MOSINA	870	0,2310	TERENY KOMUNIKACYJNE	1/1
Miasto Mosina	MOSINA	871/2	0,0048	TERENY KOMUNIKACYJNE	1/1
Miasto Mosina	MOSINA	873/11	0,0348	TERENY KOMUNIKACYJNE	1/1
Miasto Mosina	MOSINA	873/13	0,0339	TERENY KOMUNIKACYJNE	1/1
Miasto Mosina	MOSINA	873/15	0,0436	TERENY KOMUNIKACYJNE	1/1
Miasto Mosina	MOSINA	873/30	0,1776	TERENY KOMUNIKACYJNE	1/1
Miasto Mosina	MOSINA	873/6	0,0008	TERENY KOMUNIKACYJNE	1/1
Miasto Mosina	MOSINA	874	0,3031	TERENY KOMUNIKACYJNE	1/1
Miasto Mosina	MOSINA	875/7	0,0156	TERENY KOMUNIKACYJNE	1/1
Miasto Mosina	MOSINA	875/8	0,0008	TERENY KOMUNIKACYJNE	1/1
Miasto Mosina	MOSINA	876/5	0,0150	TERENY KOMUNIKACYJNE	1/1
Miasto Mosina	MOSINA	878/4	0,0165	TERENY KOMUNIKACYJNE	1/1
Miasto Mosina	MOSINA	879/2	0,0008	TERENY KOMUNIKACYJNE	1/1
Miasto Mosina	MOSINA	881/4	0,0318	TERENY KOMUNIKACYJNE	1/1
Miasto Mosina	MOSINA	882	0,4836	TERENY KOMUNIKACYJNE	1/1
Miasto Mosina	MOSINA	884/4	0,0012	TERENY KOMUNIKACYJNE	1/1
Miasto Mosina	MOSINA	886/3	0,0166	TERENY KOMUNIKACYJNE	1/1
Miasto Mosina	MOSINA	887/3	0,0147	TERENY KOMUNIKACYJNE	1/1
Miasto Mosina	MOSINA	888/1	0,0151	TERENY KOMUNIKACYJNE	1/1
Miasto Mosina	MOSINA	889/1	0,0163	TERENY KOMUNIKACYJNE	1/1
Miasto Mosina	MOSINA	907/1	0,0142	TERENY KOMUNIKACYJNE	1/1
Miasto Mosina	MOSINA	907/6	0,0008	TERENY KOMUNIKACYJNE	1/1
Miasto Mosina	MOSINA	908/1	0,0134	TERENY KOMUNIKACYJNE	1/1
Miasto Mosina	MOSINA	909/1	0,0134	TERENY KOMUNIKACYJNE	1/1
Miasto Mosina	MOSINA	910/1	0,0133	TERENY KOMUNIKACYJNE	1/1
Miasto Mosina	MOSINA	911/1	0,0133	TERENY KOMUNIKACYJNE	1/1
Miasto Mosina	MOSINA	912/1	0,0142	TERENY KOMUNIKACYJNE	1/1
Miasto Mosina	MOSINA	912/4	0,0008	TERENY KOMUNIKACYJNE	1/1
Miasto Mosina	MOSINA	913/1	0,0134	TERENY KOMUNIKACYJNE	1/1
Miasto Mosina	MOSINA	914/1	0,0134	TERENY KOMUNIKACYJNE	1/1
Miasto Mosina	MOSINA	915/1	0,0134	TERENY KOMUNIKACYJNE	1/1

Miasto Mosina	MOSINA	916/1	0,0141	TERENY KOMUNIKACYJNE	1/1
Miasto Mosina	MOSINA	916/5	0,0008	TERENY KOMUNIKACYJNE	1/1
Miasto Mosina	MOSINA	917	0,1347	TERENY KOMUNIKACYJNE	1/1
Miasto Mosina	MOSINA	918/2	0,0791	TERENY KOMUNIKACYJNE	1/1
Miasto Mosina	MOSINA	918/6	0,0172	TERENY KOMUNIKACYJNE	1/1
Miasto Mosina	MOSINA	919/2	0,0956	TERENY KOMUNIKACYJNE	1/1
Miasto Mosina	MOSINA	925	0,0887	TERENY KOMUNIKACYJNE	1/1
Miasto Mosina	MOSINA	929	0,5810	TERENY KOMUNIKACYJNE	1/1
Miasto Mosina	MOSINA	930/1	0,1232	TERENY KOMUNIKACYJNE	1/1
Miasto Mosina	MOSINA	930/4	0,0900	TERENY KOMUNIKACYJNE	1/1
Miasto Mosina	MOSINA	932/2	0,2168	TERENY KOMUNIKACYJNE	1/1
Miasto Mosina	MOSINA	940/1	0,0010	TERENY KOMUNIKACYJNE	1/1
Miasto Mosina	MOSINA	959	0,1506	TERENY KOMUNIKACYJNE	1/1
Miasto Mosina	MOSINA	960/1	0,0008	TERENY KOMUNIKACYJNE	1/1
Miasto Mosina	MOSINA	960/5	0,0144	TERENY KOMUNIKACYJNE	1/1
Miasto Mosina	MOSINA	961/1	0,0008	TERENY KOMUNIKACYJNE	1/1
Miasto Mosina	MOSINA	961/4	0,0144	TERENY KOMUNIKACYJNE	1/1
Miasto Mosina	MOSINA	962/5	0,0136	TERENY KOMUNIKACYJNE	1/1
Miasto Mosina	MOSINA	963/3	0,0136	TERENY KOMUNIKACYJNE	1/1
Miasto Mosina	MOSINA	964/4	0,0138	TERENY KOMUNIKACYJNE	1/1
Miasto Mosina	MOSINA	965/1	0,0146	TERENY KOMUNIKACYJNE	1/1
Miasto Mosina	MOSINA	965/7	0,0008	TERENY KOMUNIKACYJNE	1/1
Miasto Mosina	MOSINA	966/4	0,0146	TERENY KOMUNIKACYJNE	1/1
Miasto Mosina	MOSINA	967/5	0,0138	TERENY KOMUNIKACYJNE	1/1
Miasto Mosina	MOSINA	968/5	0,0136	TERENY KOMUNIKACYJNE	1/1
Miasto Mosina	MOSINA	969/4	0,0136	TERENY KOMUNIKACYJNE	1/1
Miasto Mosina	MOSINA	970	0,1437	TERENY KOMUNIKACYJNE	1/1
Miasto Mosina	MOSINA	971	0,1372	TERENY KOMUNIKACYJNE	1/1
Miasto Mosina	MOSINA	972/15	0,0114	TERENY KOMUNIKACYJNE	1/1
Miasto Mosina	MOSINA	972/27	0,0018	TERENY KOMUNIKACYJNE	1/1
Miasto Mosina	MOSINA	972/29	0,0014	TERENY KOMUNIKACYJNE	1/1
Miasto Mosina	MOSINA	972/30	0,0141	TERENY KOMUNIKACYJNE	1/1
Miasto Mosina	MOSINA	972/35	0,0071	TERENY KOMUNIKACYJNE	1/1
Miasto Mosina	MOSINA	972/37	0,0070	TERENY KOMUNIKACYJNE	1/1
Miasto Mosina	MOSINA	972/40	0,0139	TERENY KOMUNIKACYJNE	1/1
Miasto Mosina	MOSINA	972/46	0,0147	TERENY KOMUNIKACYJNE	1/1
Miasto Mosina	MOSINA	972/53	0,0014	TERENY KOMUNIKACYJNE	1/1
Miasto Mosina	MOSINA	973	0,1292	TERENY KOMUNIKACYJNE	1/1
Miasto Mosina	MOSINA	976/4	0,0006	TERENY KOMUNIKACYJNE	1/1
Miasto Mosina	MOSINA	976/6	0,0027	TERENY KOMUNIKACYJNE	1/1
Miasto Mosina	MOSINA	977	0,1332	TERENY KOMUNIKACYJNE	1/1
Miasto Mosina	MOSINA	978	0,1490	TERENY KOMUNIKACYJNE	1/1
Miasto Mosina	MOSINA	979	0,0500	TERENY KOMUNIKACYJNE	1/1
Miasto Mosina	MOSINA	981/1	0,0006	TERENY KOMUNIKACYJNE	1/1
Miasto Mosina	MOSINA	984/4	0,0005	TERENY KOMUNIKACYJNE	1/1
Miasto Mosina	MOSINA	992/1	0,0004	TERENY KOMUNIKACYJNE	1/1
Miasto Mosina	MOSINA	993/3	0,0010	TERENY KOMUNIKACYJNE	1/1
Gmina Mosina	BABKI	80/1	1,46	TERENY KOMUNIKACYJNE	1/1
Gmina Mosina	BABKI	52/5	0,0044	TERENY KOMUNIKACYJNE	1/1
Gmina Mosina	BABKI	104/5	0,0547	TERENY KOMUNIKACYJNE	1/1

Gmina Mosina	BABKI	104/6	0,1725	TERENY KOMUNIKACYJNE	1/1
Gmina Mosina	BABKI	106/2	0,4131	TERENY KOMUNIKACYJNE	1/1
Gmina Mosina	BABKI	107/3	0,0027	TERENY KOMUNIKACYJNE	1/1
Gmina Mosina	BABKI	118	0,29	TERENY KOMUNIKACYJNE	1/1
Gmina Mosina	BABKI	122	1,16	TERENY KOMUNIKACYJNE	1/1
Gmina Mosina	BABKI	125	0,11	TERENY KOMUNIKACYJNE	1/1
Gmina Mosina	BABKI	126	0,42	TERENY KOMUNIKACYJNE	1/1
Gmina Mosina	BABKI	20/1	0,5604	TERENY KOMUNIKACYJNE	1/1
Gmina Mosina	BABKI	47	0,3	TERENY KOMUNIKACYJNE	1/1
Gmina Mosina	BABKI	72	1,14	TERENY KOMUNIKACYJNE	1/1
Gmina Mosina	BABKI	75	0,37	TERENY KOMUNIKACYJNE	1/1
Gmina Mosina	BABKI	56	0,34	TERENY KOMUNIKACYJNE	1/1
Gmina Mosina	BABKI	41/16	0,0102	TERENY KOMUNIKACYJNE	1/1
Gmina Mosina	BABKI	97/1	0,09	TERENY KOMUNIKACYJNE	1/1
Gmina Mosina	BABKI	2	0,03	TERENY KOMUNIKACYJNE	1/1
Gmina Mosina	BABKI	27	0,1	TERENY KOMUNIKACYJNE	1/1
Gmina Mosina	BABKI	83/1	0,793	TERENY KOMUNIKACYJNE	1/1
Gmina Mosina	BABKI	68	1,54	TERENY KOMUNIKACYJNE	1/1
Gmina Mosina	BABKI	209	0,32	TERENY KOMUNIKACYJNE	1/1
Gmina Mosina	BARANOWO	3	0,38	TERENY KOMUNIKACYJNE	1/1
Gmina Mosina	BARANOWO	15/1	0,036	TERENY KOMUNIKACYJNE	1/1
Gmina Mosina	BARANOWO	46	0,44	TERENY KOMUNIKACYJNE	1/1
Gmina Mosina	BARANOWO	15/2	0,284	TERENY KOMUNIKACYJNE	1/1
Gmina Mosina	BARANOWO	53/3	0,0008	TERENY KOMUNIKACYJNE	1/1
Gmina Mosina	BARANOWO	64	0,22	TERENY KOMUNIKACYJNE	1/1
Gmina Mosina	BARANOWO	65	0,35	TERENY KOMUNIKACYJNE	1/1
Gmina Mosina	BARANOWO	54/1	0,01	TERENY KOMUNIKACYJNE	1/1
Gmina Mosina	BARANOWO	334	0,08	TERENY KOMUNIKACYJNE	1/1
Gmina Mosina	BARANOWO	84/11	0,0766	TERENY KOMUNIKACYJNE	1/1
Gmina Mosina	BARANOWO	67/2	0,15	TERENY KOMUNIKACYJNE	1/1
Gmina Mosina	BARANOWO	54/2	0,67	TERENY KOMUNIKACYJNE	1/1
Gmina Mosina	BARANOWO	86/7	0,0767	TERENY KOMUNIKACYJNE	1/1
Gmina Mosina	BARANÓWKO	56/1	0,3514	TERENY KOMUNIKACYJNE	1/1
Gmina Mosina	BARANÓWKO	82/1	0,0125	TERENY KOMUNIKACYJNE	1/1
Gmina Mosina	BARANÓWKO	83/1	0,1552	TERENY KOMUNIKACYJNE	1/1
Gmina Mosina	BARANÓWKO	139/1	0,0065	TERENY KOMUNIKACYJNE	1/1
Gmina Mosina	BARANÓWKO	39/8	0,01	TERENY KOMUNIKACYJNE	1/1
Gmina Mosina	BARANÓWKO	151	0,19	TERENY KOMUNIKACYJNE	1/1
Gmina Mosina	BARANÓWKO	30/2	0,04	TERENY KOMUNIKACYJNE	1/1
Gmina Mosina	BARANÓWKO	1	0,21	TERENY KOMUNIKACYJNE	1/1
Gmina Mosina	BARANÓWKO	11	0,38	TERENY KOMUNIKACYJNE	1/1
Gmina Mosina	BARANÓWKO	26	0,51	TERENY KOMUNIKACYJNE	1/1
Gmina Mosina	BARANÓWKO	32	0,04	TERENY KOMUNIKACYJNE	1/1
Gmina Mosina	BARANÓWKO	44	0,42	TERENY KOMUNIKACYJNE	1/1
Gmina Mosina	BARANÓWKO	62/1	0,8709	TERENY KOMUNIKACYJNE	1/1
Gmina Mosina	BARANÓWKO	69	0,29	TERENY KOMUNIKACYJNE	1/1
Gmina Mosina	BARANÓWKO	80/1	0,0012	TERENY KOMUNIKACYJNE	1/1
Gmina Mosina	BARANÓWKO	80/2	0,1788	TERENY KOMUNIKACYJNE	1/1
Gmina Mosina	BARANÓWKO	88/3	0,0506	TERENY KOMUNIKACYJNE	1/1
Gmina Mosina	BARANÓWKO	88/4	0,064	TERENY KOMUNIKACYJNE	1/1

Gmina Mosina	BARANÓWKO	88/5	0,01	TERENY KOMUNIKACYJNE	1/1
Gmina Mosina	BARANÓWKO	88/6	0,016	TERENY KOMUNIKACYJNE	1/1
Gmina Mosina	BARANÓWKO	88/7	0,032	TERENY KOMUNIKACYJNE	1/1
Gmina Mosina	BARANÓWKO	88/8	0,0416	TERENY KOMUNIKACYJNE	1/1
Gmina Mosina	BARANÓWKO	88/9	0,016	TERENY KOMUNIKACYJNE	1/1
Gmina Mosina	BARANÓWKO	88/10	0,038	TERENY KOMUNIKACYJNE	1/1
Gmina Mosina	BARANÓWKO	88/11	0,04	TERENY KOMUNIKACYJNE	1/1
Gmina Mosina	BARANÓWKO	88/12	0,04	TERENY KOMUNIKACYJNE	1/1
Gmina Mosina	BARANÓWKO	88/13	0,044	TERENY KOMUNIKACYJNE	1/1
Gmina Mosina	BARANÓWKO	88/14	0,046	TERENY KOMUNIKACYJNE	1/1
Gmina Mosina	BARANÓWKO	137/2	2,415	TERENY KOMUNIKACYJNE	1/1
Gmina Mosina	BARANÓWKO	138	0,12	TERENY KOMUNIKACYJNE	1/1
Gmina Mosina	BOLESŁAWIEC	50/16	0,284	TERENY KOMUNIKACYJNE	1/1
Gmina Mosina	BOLESŁAWIEC	29/22	0,6493	TERENY KOMUNIKACYJNE	1/1
Gmina Mosina	BOLESŁAWIEC	80	0,1032	TERENY KOMUNIKACYJNE	1/1
Gmina Mosina	BOLESŁAWIEC	21/1	0,286	TERENY KOMUNIKACYJNE	1/1
Gmina Mosina	BOLESŁAWIEC	60/1	0,38	TERENY KOMUNIKACYJNE	1/1
Gmina Mosina	BOLESŁAWIEC	63	0,28	TERENY KOMUNIKACYJNE	1/1
Gmina Mosina	BOLESŁAWIEC	78	0,6309	TERENY KOMUNIKACYJNE	1/1
Gmina Mosina	BOLESŁAWIEC	42	2,0494	TERENY KOMUNIKACYJNE	1/1
Gmina Mosina	BOLESŁAWIEC	61	1,0294	TERENY KOMUNIKACYJNE	1/1
Gmina Mosina	BOLESŁAWIEC	62	1,4324	TERENY KOMUNIKACYJNE	1/1
Gmina Mosina	BOLESŁAWIEC	29/19	0,1456	TERENY KOMUNIKACYJNE	1/1
Gmina Mosina	BOLESŁAWIEC	13	0,2455	TERENY KOMUNIKACYJNE	1/1
Gmina Mosina	BOLESŁAWIEC	21/2	0,504	TERENY KOMUNIKACYJNE	1/1
Gmina Mosina	BOLESŁAWIEC	60/2	0,4006	TERENY KOMUNIKACYJNE	1/1
Gmina Mosina	BORKOWICE	57/2	0,021	TERENY KOMUNIKACYJNE	1/1
Gmina Mosina	BORKOWICE	212/6	0,06	TERENY KOMUNIKACYJNE	1/1
Gmina Mosina	BORKOWICE	213/5	0,254	TERENY KOMUNIKACYJNE	1/1
Gmina Mosina	BORKOWICE	212/1	0,0621	TERENY KOMUNIKACYJNE	1/1
Gmina Mosina	BORKOWICE	211/4	0,0334	TERENY KOMUNIKACYJNE	1/1
Gmina Mosina	BORKOWICE	211/1	0,0334	TERENY KOMUNIKACYJNE	1/1
Gmina Mosina	BORKOWICE	83	0,21	TERENY KOMUNIKACYJNE	1/1
Gmina Mosina	BORKOWICE	84	0,27	TERENY KOMUNIKACYJNE	1/1
Gmina Mosina	BORKOWICE	111	0,24	TERENY KOMUNIKACYJNE	1/1
Gmina Mosina	BORKOWICE	137	0,16	TERENY KOMUNIKACYJNE	1/1
Gmina Mosina	BORKOWICE	253	0,31	TERENY KOMUNIKACYJNE	1/1
Gmina Mosina	BORKOWICE	254	0,19	TERENY KOMUNIKACYJNE	1/1
Gmina Mosina	BORKOWICE	4	0,08	TERENY KOMUNIKACYJNE	1/1
Gmina Mosina	BORKOWICE	22/1	0,03	TERENY KOMUNIKACYJNE	1/1
Gmina Mosina	BORKOWICE	42	0,02	TERENY KOMUNIKACYJNE	1/1
Gmina Mosina	BORKOWICE	176	0,14	TERENY KOMUNIKACYJNE	1/1
Gmina Mosina	BORKOWICE	255	0,1	TERENY KOMUNIKACYJNE	1/1
Gmina Mosina	BORKOWICE	127	0,28	TERENY KOMUNIKACYJNE	1/1
Gmina Mosina	BORKOWICE	231	0,74	TERENY KOMUNIKACYJNE	1/1
Gmina Mosina	BORKOWICE	128/21	0,389	TERENY KOMUNIKACYJNE	1/1
Gmina Mosina	BORKOWICE	130/1	0,41	TERENY KOMUNIKACYJNE	1/1
Gmina Mosina	BORKOWICE	130/2	0,024	TERENY KOMUNIKACYJNE	1/1
Gmina Mosina	BORKOWICE	130/20	0,0123	TERENY KOMUNIKACYJNE	1/1
Gmina Mosina	BORKOWICE	130/21	0,1372	TERENY KOMUNIKACYJNE	1/1



Gmina Mosina	BORKOWICE	210/2	0,1354	TERENY KOMUNIKACYJNE	1/1
Gmina Mosina	BORKOWICE	210/1	0,2204	TERENY KOMUNIKACYJNE	1/1
Gmina Mosina	BORKOWICE	210/13	0,1358	TERENY KOMUNIKACYJNE	1/1
Gmina Mosina	BORKOWICE	220/1	0,0349	TERENY KOMUNIKACYJNE	1/1
Gmina Mosina	BORKOWICE	220/2	0,0923	TERENY KOMUNIKACYJNE	1/1
Gmina Mosina	BORKOWICE	220/10	0,0753	TERENY KOMUNIKACYJNE	1/1
Gmina Mosina	BORKOWICE	219/1	0,0384	TERENY KOMUNIKACYJNE	1/1
Gmina Mosina	BORKOWICE	219/4	0,0012	TERENY KOMUNIKACYJNE	1/1
Gmina Mosina	BORKOWICE	219/9	0,0655	TERENY KOMUNIKACYJNE	1/1
Gmina Mosina	BORKOWICE	221/1	0,0399	TERENY KOMUNIKACYJNE	1/1
Gmina Mosina	BORKOWICE	221/8	0,1041	TERENY KOMUNIKACYJNE	1/1
Gmina Mosina	BORKOWICE	221/10	0,0923	TERENY KOMUNIKACYJNE	1/1
Gmina Mosina	BORKOWICE	120/1	0,0523	TERENY KOMUNIKACYJNE	1/1
Gmina Mosina	BORKOWICE	120/5	0,0505	TERENY KOMUNIKACYJNE	1/1
Gmina Mosina	BORKOWICE	120/9	0,2877	TERENY KOMUNIKACYJNE	1/1
Gmina Mosina	BORKOWICE	120/15	0,2085	TERENY KOMUNIKACYJNE	1/1
Gmina Mosina	BORKOWICE	131/1	0,0447	TERENY KOMUNIKACYJNE	1/1
Gmina Mosina	BORKOWICE	131/2	0,2562	TERENY KOMUNIKACYJNE	1/1
Gmina Mosina	BORKOWICE	131/12	0,0236	TERENY KOMUNIKACYJNE	1/1
Gmina Mosina	BORKOWICE	128/5	0,0699	TERENY KOMUNIKACYJNE	1/1
Gmina Mosina	BORKOWICE	128/12	0,0902	TERENY KOMUNIKACYJNE	1/1
Gmina Mosina	BORKOWICE	128/15	0,0765	TERENY KOMUNIKACYJNE	1/1
Gmina Mosina	BORKOWICE	118/2	1,28	TERENY KOMUNIKACYJNE	1/1
Gmina Mosina	BORKOWICE	135/3	0,4479	TERENY KOMUNIKACYJNE	1/1
Gmina Mosina	BORKOWICE	134/1	0,1359	TERENY KOMUNIKACYJNE	1/1
Gmina Mosina	CZAPURY	81	0,2725	TERENY KOMUNIKACYJNE	1/1
Gmina Mosina	CZAPURY	223/2	0,1034	TERENY KOMUNIKACYJNE	1/1
Gmina Mosina	CZAPURY	228/2	0,1554	TERENY KOMUNIKACYJNE	1/1
Gmina Mosina	CZAPURY	80/1	0,1661	TERENY KOMUNIKACYJNE	1/1
Gmina Mosina	CZAPURY	229/1	0,0425	TERENY KOMUNIKACYJNE	1/1
Gmina Mosina	CZAPURY	137/5	0,0122	TERENY KOMUNIKACYJNE	1/1
Gmina Mosina	CZAPURY	19/10	0,0038	TERENY KOMUNIKACYJNE	1/1
Gmina Mosina	CZAPURY	19/11	0,0047	TERENY KOMUNIKACYJNE	1/1
Gmina Mosina	CZAPURY	83/3	0,1081	TERENY KOMUNIKACYJNE	1/1
Gmina Mosina	CZAPURY	65/5	0,0757	TERENY KOMUNIKACYJNE	1/1
Gmina Mosina	CZAPURY	64	0,0681	TERENY KOMUNIKACYJNE	1/1
Gmina Mosina	CZAPURY	73/1	0,0051	TERENY KOMUNIKACYJNE	1/1
Gmina Mosina	CZAPURY	76/1	0,0157	TERENY KOMUNIKACYJNE	1/1
Gmina Mosina	CZAPURY	77/1	0,0138	TERENY KOMUNIKACYJNE	1/1
Gmina Mosina	CZAPURY	80/3	0,1105	TERENY KOMUNIKACYJNE	1/1
Gmina Mosina	CZAPURY	145	0,4105	TERENY KOMUNIKACYJNE	1/1
Gmina Mosina	CZAPURY	31/2	0,3344	TERENY KOMUNIKACYJNE	1/1
Gmina Mosina	CZAPURY	134	0,3152	TERENY KOMUNIKACYJNE	1/1
Gmina Mosina	CZAPURY	138	0,2478	TERENY KOMUNIKACYJNE	1/1
Gmina Mosina	CZAPURY	226/1	0,0101	TERENY KOMUNIKACYJNE	1/1
Gmina Mosina	CZAPURY	143	0,4647	TERENY KOMUNIKACYJNE	1/1
Gmina Mosina	CZAPURY	31/1	0,1413	TERENY KOMUNIKACYJNE	1/1
Gmina Mosina	CZAPURY	176	0,1132	TERENY KOMUNIKACYJNE	1/1
Gmina Mosina	CZAPURY	79/1	0,0113	TERENY KOMUNIKACYJNE	1/1
Gmina Mosina	CZAPURY	244/1	0,2564	TERENY KOMUNIKACYJNE	1/1

Gmina Mosina	CZAPURY	179	0,0428	TERENY KOMUNIKACYJNE	1/1
Gmina Mosina	CZAPURY	75/1	0,0062	TERENY KOMUNIKACYJNE	1/1
Gmina Mosina	CZAPURY	175	0,1618	TERENY KOMUNIKACYJNE	1/1
Gmina Mosina	CZAPURY	74/1	0,0051	TERENY KOMUNIKACYJNE	1/1
Gmina Mosina	CZAPURY	161/4	0,1319	TERENY KOMUNIKACYJNE	1/1
Gmina Mosina	CZAPURY	151/6	0,0177	TERENY KOMUNIKACYJNE	1/1
Gmina Mosina	CZAPURY	67/7	0,024	TERENY KOMUNIKACYJNE	1/1
Gmina Mosina	CZAPURY	71/1	0,0123	TERENY KOMUNIKACYJNE	1/1
Gmina Mosina	CZAPURY	66/3	0,0241	TERENY KOMUNIKACYJNE	1/1
Gmina Mosina	CZAPURY	144	0,0997	TERENY KOMUNIKACYJNE	1/1
Gmina Mosina	CZAPURY	255	0,1032	TERENY KOMUNIKACYJNE	1/1
Gmina Mosina	CZAPURY	2/5	0,0208	TERENY KOMUNIKACYJNE	1/1
Gmina Mosina	CZAPURY	2/6	0,002	TERENY KOMUNIKACYJNE	1/1
Gmina Mosina	CZAPURY	2/10	0,046	TERENY KOMUNIKACYJNE	1/1
Gmina Mosina	CZAPURY	235/6	0,1809	TERENY KOMUNIKACYJNE	1/1
Gmina Mosina	CZAPURY	235/10	0,1387	TERENY KOMUNIKACYJNE	1/1
Gmina Mosina	CZAPURY	235/23	0,2558	TERENY KOMUNIKACYJNE	1/1
Gmina Mosina	CZAPURY	242/12	0,0086	TERENY KOMUNIKACYJNE	1/1
Gmina Mosina	CZAPURY	242/14	0,0036	TERENY KOMUNIKACYJNE	1/1
Gmina Mosina	CZAPURY	242/16	0,0033	TERENY KOMUNIKACYJNE	1/1
Gmina Mosina	CZAPURY	242/18	0,0044	TERENY KOMUNIKACYJNE	1/1
Gmina Mosina	CZAPURY	242/20	0,0042	TERENY KOMUNIKACYJNE	1/1
Gmina Mosina	CZAPURY	242/22	0,004	TERENY KOMUNIKACYJNE	1/1
Gmina Mosina	CZAPURY	242/24	0,0038	TERENY KOMUNIKACYJNE	1/1
Gmina Mosina	CZAPURY	242/26	0,0037	TERENY KOMUNIKACYJNE	1/1
Gmina Mosina	CZAPURY	242/28	0,0065	TERENY KOMUNIKACYJNE	1/1
Gmina Mosina	CZAPURY	235/76	0,1229	TERENY KOMUNIKACYJNE	1/1
Gmina Mosina	CZAPURY	235/81	0,0282	TERENY KOMUNIKACYJNE	1/1
Gmina Mosina	CZAPURY	235/83	0,0268	TERENY KOMUNIKACYJNE	1/1
Gmina Mosina	CZAPURY	235/85	0,0267	TERENY KOMUNIKACYJNE	1/1
Gmina Mosina	CZAPURY	235/87	0,0294	TERENY KOMUNIKACYJNE	1/1
Gmina Mosina	CZAPURY	235/91	0,1315	TERENY KOMUNIKACYJNE	1/1
Gmina Mosina	CZAPURY	235/94	0,1123	TERENY KOMUNIKACYJNE	1/1
Gmina Mosina	CZAPURY	235/79	0,122	TERENY KOMUNIKACYJNE	1/1
Gmina Mosina	CZAPURY	101/2	0,0089	TERENY KOMUNIKACYJNE	1/1
Gmina Mosina	CZAPURY	261	0,0173	TERENY KOMUNIKACYJNE	1/1
Gmina Mosina	CZAPURY	244/3	0,2137	TERENY KOMUNIKACYJNE	1/1
Gmina Mosina	CZAPURY	126/1	0,0615	TERENY KOMUNIKACYJNE	1/1
Gmina Mosina	CZAPURY	78/1	0,0126	TERENY KOMUNIKACYJNE	1/1
Gmina Mosina	CZAPURY	206/3	0,0741	TERENY KOMUNIKACYJNE	1/1
Gmina Mosina	CZAPURY	206/4	0,0370	TERENY KOMUNIKACYJNE	1/2
Gmina Mosina	CZAPURY	197/2	0,248	TERENY KOMUNIKACYJNE	1/1
Gmina Mosina	CZAPURY	23/3	0,0028	TERENY KOMUNIKACYJNE	1/1
Gmina Mosina	CZAPURY	21/30	0,0009	TERENY KOMUNIKACYJNE	1/1
Gmina Mosina	CZAPURY	22/3	0,0012	TERENY KOMUNIKACYJNE	1/1
Gmina Mosina	CZAPURY	26/1	0,0167	TERENY KOMUNIKACYJNE	1/1
Gmina Mosina	CZAPURY	21/24	0,0003	TERENY KOMUNIKACYJNE	1/1
Gmina Mosina	CZAPURY	21/34	0,0004	TERENY KOMUNIKACYJNE	1/1
Gmina Mosina	CZAPURY	21/28	0,0005	TERENY KOMUNIKACYJNE	1/1
Gmina Mosina	CZAPURY	23/5	0,0025	TERENY KOMUNIKACYJNE	1/1

Gmina Mosina	CZAPURY	21/32	0,0013	TERENY KOMUNIKACYJNE	1/1
Gmina Mosina	CZAPURY	20/12	0,0018	TERENY KOMUNIKACYJNE	1/1
Gmina Mosina	CZAPURY	25/1	0,0051	TERENY KOMUNIKACYJNE	1/1
Gmina Mosina	CZAPURY	21/26	0,001	TERENY KOMUNIKACYJNE	1/1
Gmina Mosina	CZAPURY	24/1	0,0128	TERENY KOMUNIKACYJNE	1/1
Gmina Mosina	CZAPURY	19/8	0,0023	TERENY KOMUNIKACYJNE	1/1
Gmina Mosina	CZAPURY	22/5	0,0045	TERENY KOMUNIKACYJNE	1/1
Gmina Mosina	CZAPURY	268/32	0,0937	TERENY KOMUNIKACYJNE	1/1
Gmina Mosina	CZAPURY	268/54	0,2656	TERENY KOMUNIKACYJNE	1/1
Gmina Mosina	CZAPURY	239/24	0,1522	TERENY KOMUNIKACYJNE	1/1
Gmina Mosina	CZAPURY	237/4	0,0239	TERENY KOMUNIKACYJNE	1/1
Gmina Mosina	CZAPURY	63/29	0,3089	TERENY KOMUNIKACYJNE	1/1
Gmina Mosina	CZAPURY	236/1	0,0401	TERENY KOMUNIKACYJNE	1/1
Gmina Mosina	DASZEWICE	605	0,06	TERENY KOMUNIKACYJNE	1/1
Gmina Mosina	DASZEWICE	617	0,13	TERENY KOMUNIKACYJNE	1/1
Gmina Mosina	DASZEWICE	73/55	0,0482	TERENY KOMUNIKACYJNE	1/1
Gmina Mosina	DASZEWICE	73/57	0,0002	TERENY KOMUNIKACYJNE	1/1
Gmina Mosina	DASZEWICE	73/65	0,0445	TERENY KOMUNIKACYJNE	1/1
Gmina Mosina	DASZEWICE	73/66	0,4899	TERENY KOMUNIKACYJNE	1/1
Gmina Mosina	DASZEWICE	73/68	0,0162	TERENY KOMUNIKACYJNE	1/1
Gmina Mosina	DASZEWICE	73/99	0,108	TERENY KOMUNIKACYJNE	1/1
Gmina Mosina	DASZEWICE	75/23	0,0087	TERENY KOMUNIKACYJNE	1/1
Gmina Mosina	DASZEWICE	73/11	0,0099	TERENY KOMUNIKACYJNE	1/1
Gmina Mosina	DASZEWICE	73/12	0,1337	TERENY KOMUNIKACYJNE	1/1
Gmina Mosina	DASZEWICE	73/19	0,0357	TERENY KOMUNIKACYJNE	1/1
Gmina Mosina	DASZEWICE	73/46	0,0569	TERENY KOMUNIKACYJNE	1/1
Gmina Mosina	DASZEWICE	75/4	0,3303	TERENY KOMUNIKACYJNE	1/1
Gmina Mosina	DASZEWICE	75/8	0,0253	TERENY KOMUNIKACYJNE	1/1
Gmina Mosina	DASZEWICE	75/20	0,0392	TERENY KOMUNIKACYJNE	1/1
Gmina Mosina	DASZEWICE	455	0,03	TERENY KOMUNIKACYJNE	1/1
Gmina Mosina	DASZEWICE	165/1	0,0123	TERENY KOMUNIKACYJNE	1/1
Gmina Mosina	DASZEWICE	362/1	0,1789	TERENY KOMUNIKACYJNE	1/1
Gmina Mosina	DASZEWICE	183/7	0,0401	TERENY KOMUNIKACYJNE	1/1
Gmina Mosina	DASZEWICE	228/7	0,2941	TERENY KOMUNIKACYJNE	1/1
Gmina Mosina	DASZEWICE	364/3	0,0499	TERENY KOMUNIKACYJNE	1/1
Gmina Mosina	DASZEWICE	632	0,03	TERENY KOMUNIKACYJNE	1/1
Gmina Mosina	DASZEWICE	685	0,05	TERENY KOMUNIKACYJNE	1/1
Gmina Mosina	DASZEWICE	425/8	0,0925	TERENY KOMUNIKACYJNE	1/1
Gmina Mosina	DASZEWICE	426	0,0346	TERENY KOMUNIKACYJNE	1/1
Gmina Mosina	DASZEWICE	85/5	0,1049	TERENY KOMUNIKACYJNE	1/1
Gmina Mosina	DASZEWICE	86	0,04	TERENY KOMUNIKACYJNE	1/1
Gmina Mosina	DASZEWICE	260/2	0,11	TERENY KOMUNIKACYJNE	1/1
Gmina Mosina	DASZEWICE	73/51	0,0277	TERENY KOMUNIKACYJNE	1/1
Gmina Mosina	DASZEWICE	73/53	0,0005	TERENY KOMUNIKACYJNE	1/1
Gmina Mosina	DASZEWICE	76/7	0,0258	TERENY KOMUNIKACYJNE	1/1
Gmina Mosina	DASZEWICE	76/18	0,0349	TERENY KOMUNIKACYJNE	1/1
Gmina Mosina	DASZEWICE	76/20	0,1294	TERENY KOMUNIKACYJNE	1/1
Gmina Mosina	DASZEWICE	78/1	0,0009	TERENY KOMUNIKACYJNE	1/1
Gmina Mosina	DASZEWICE	78/3	0,0254	TERENY KOMUNIKACYJNE	1/1
Gmina Mosina	DASZEWICE	352/13	0,0335	TERENY KOMUNIKACYJNE	1/1

Gmina Mosina	DASZEWICE	365/5	0,0487	TERENY KOMUNIKACYJNE	1/1
Gmina Mosina	DASZEWICE	502/1	0,0407	TERENY KOMUNIKACYJNE	1/1
Gmina Mosina	DASZEWICE	493/8	0,0824	TERENY KOMUNIKACYJNE	1/1
Gmina Mosina	DASZEWICE	369	0,19	TERENY KOMUNIKACYJNE	1/1
Gmina Mosina	DASZEWICE	682	0,02	TERENY KOMUNIKACYJNE	1/1
Gmina Mosina	DASZEWICE	740	0,09	TERENY KOMUNIKACYJNE	1/1
Gmina Mosina	DASZEWICE	192	0,34	TERENY KOMUNIKACYJNE	1/1
Gmina Mosina	DASZEWICE	232/6	0,0227	TERENY KOMUNIKACYJNE	1/1
Gmina Mosina	DASZEWICE	506/1	0,0934	TERENY KOMUNIKACYJNE	1/1
Gmina Mosina	DASZEWICE	179/5	0,1132	TERENY KOMUNIKACYJNE	1/1
Gmina Mosina	DASZEWICE	264/5	0,0689	TERENY KOMUNIKACYJNE	1/1
Gmina Mosina	DASZEWICE	624	0,1	TERENY KOMUNIKACYJNE	1/1
Gmina Mosina	DASZEWICE	62/2	0,0786	TERENY KOMUNIKACYJNE	1/1
Gmina Mosina	DASZEWICE	63/2	0,079	TERENY KOMUNIKACYJNE	1/1
Gmina Mosina	DASZEWICE	64/2	0,1074	TERENY KOMUNIKACYJNE	1/1
Gmina Mosina	DASZEWICE	77/2	0,0083	TERENY KOMUNIKACYJNE	1/1
Gmina Mosina	DASZEWICE	367/8	0,0029	TERENY KOMUNIKACYJNE	1/1
Gmina Mosina	DASZEWICE	324/1	0,0022	TERENY KOMUNIKACYJNE	1/1
Gmina Mosina	DASZEWICE	325/1	0,0011	TERENY KOMUNIKACYJNE	1/1
Gmina Mosina	DASZEWICE	226/3	0,0235	TERENY KOMUNIKACYJNE	1/1
Gmina Mosina	DASZEWICE	551	0,41	TERENY KOMUNIKACYJNE	1/1
Gmina Mosina	DASZEWICE	413/1	0,5925	TERENY KOMUNIKACYJNE	1/1
Gmina Mosina	DASZEWICE	413/2	0,3775	TERENY KOMUNIKACYJNE	1/1
Gmina Mosina	DASZEWICE	158/2	0,27	TERENY KOMUNIKACYJNE	1/1
Gmina Mosina	DASZEWICE	174	0,2128	TERENY KOMUNIKACYJNE	1/1
Gmina Mosina	DASZEWICE	158/1	0,15	TERENY KOMUNIKACYJNE	1/1
Gmina Mosina	DASZEWICE	549	0,91	TERENY KOMUNIKACYJNE	1/1
Gmina Mosina	DASZEWICE	550	0,41	TERENY KOMUNIKACYJNE	1/1
Gmina Mosina	DASZEWICE	173	1,16	TERENY KOMUNIKACYJNE	1/1
Gmina Mosina	DASZEWICE	458	0,55	TERENY KOMUNIKACYJNE	1/1
Gmina Mosina	DASZEWICE	351	0,04	TERENY KOMUNIKACYJNE	1/1
Gmina Mosina	DASZEWICE	80/3	0,0073	TERENY KOMUNIKACYJNE	1/1
Gmina Mosina	DASZEWICE	223/6	0,2533	TERENY KOMUNIKACYJNE	1/1
Gmina Mosina	DASZEWICE	226/5	0,0008	TERENY KOMUNIKACYJNE	1/1
Gmina Mosina	DASZEWICE	226/14	0,0254	TERENY KOMUNIKACYJNE	1/1
Gmina Mosina	DASZEWICE	352/32	0,0217	TERENY KOMUNIKACYJNE	1/1
Gmina Mosina	DASZEWICE	513/2	0,0223	TERENY KOMUNIKACYJNE	1/1
Gmina Mosina	DASZEWICE	657/2	0,0006	TERENY KOMUNIKACYJNE	1/1
Gmina Mosina	DASZEWICE	514/2	0,0304	TERENY KOMUNIKACYJNE	1/1
Gmina Mosina	DASZEWICE	516/2	0,0223	TERENY KOMUNIKACYJNE	1/1
Gmina Mosina	DASZEWICE	517/1	0,0646	TERENY KOMUNIKACYJNE	1/1
Gmina Mosina	DASZEWICE	658/2	0,0009	TERENY KOMUNIKACYJNE	1/1
Gmina Mosina	DASZEWICE	515/2	0,031	TERENY KOMUNIKACYJNE	1/1
Gmina Mosina	DASZEWICE	517/2	0,0954	TERENY KOMUNIKACYJNE	1/1
Gmina Mosina	DASZEWICE	648/1	0,0203	TERENY KOMUNIKACYJNE	1/1
Gmina Mosina	DASZEWICE	681/1	0,0332	TERENY KOMUNIKACYJNE	1/1
Gmina Mosina	DASZEWICE	681/2	0,4868	TERENY KOMUNIKACYJNE	1/1
Gmina Mosina	DASZEWICE	648/2	0,2197	TERENY KOMUNIKACYJNE	1/1
Gmina Mosina	DASZEWICE	680	0,68	TERENY KOMUNIKACYJNE	1/1
Gmina Mosina	DASZEWICE	478/1	0,0183	TERENY KOMUNIKACYJNE	1/1

Gmina Mosina	DASZEWICE	765/10	0,0221	TERENY KOMUNIKACYJNE	1/1
Gmina Mosina	DASZEWICE	477/4	0,0086	TERENY KOMUNIKACYJNE	1/1
Gmina Mosina	DASZEWICE	528/19	0,275	TERENY KOMUNIKACYJNE	1/1
Gmina Mosina	DASZEWICE	477/2	0,1513	TERENY KOMUNIKACYJNE	1/1
Gmina Mosina	DASZEWICE	222/2	0,0209	TERENY KOMUNIKACYJNE	1/1
Gmina Mosina	DRUŻYNA	9	0,07	TERENY KOMUNIKACYJNE	1/1
Gmina Mosina	DRUŻYNA	42/27	0,2088	TERENY KOMUNIKACYJNE	1/1
Gmina Mosina	DRUŻYNA	43/14	0,0989	TERENY KOMUNIKACYJNE	1/1
Gmina Mosina	DRUŻYNA	43/26	0,1472	TERENY KOMUNIKACYJNE	1/1
Gmina Mosina	DRUŻYNA	43/33	0,0379	TERENY KOMUNIKACYJNE	1/1
Gmina Mosina	DRUŻYNA	97/6	0,0413	TERENY KOMUNIKACYJNE	1/1
Gmina Mosina	DRUŻYNA	98/10	0,0377	TERENY KOMUNIKACYJNE	1/1
Gmina Mosina	DRUŻYNA	7/31	0,286	TERENY KOMUNIKACYJNE	1/1
Gmina Mosina	DRUŻYNA	7/32	0,0449	TERENY KOMUNIKACYJNE	1/1
Gmina Mosina	DRUŻYNA	7/33	0,0449	TERENY KOMUNIKACYJNE	1/1
Gmina Mosina	DRUŻYNA	7/34	0,0449	TERENY KOMUNIKACYJNE	1/1
Gmina Mosina	DRUŻYNA	7/37	0,0235	TERENY KOMUNIKACYJNE	1/1
Gmina Mosina	DRUŻYNA	7/41	0,3004	TERENY KOMUNIKACYJNE	1/1
Gmina Mosina	DRUŻYNA	42/28	0,1862	TERENY KOMUNIKACYJNE	1/1
Gmina Mosina	DRUŻYNA	42/30	0,072	TERENY KOMUNIKACYJNE	1/1
Gmina Mosina	DRUŻYNA	43/25	0,2048	TERENY KOMUNIKACYJNE	1/1
Gmina Mosina	DRUŻYNA	101/9	0,1232	TERENY KOMUNIKACYJNE	1/1
Gmina Mosina	DRUŻYNA	101/14	0,0747	TERENY KOMUNIKACYJNE	1/1
Gmina Mosina	DRUŻYNA	150	0,26	TERENY KOMUNIKACYJNE	1/1
Gmina Mosina	DRUŻYNA	7/58	0,1033	TERENY KOMUNIKACYJNE	1/1
Gmina Mosina	DRUŻYNA	45/2	0,2	TERENY KOMUNIKACYJNE	1/1
Gmina Mosina	DRUŻYNA	100/15	0,1465	TERENY KOMUNIKACYJNE	1/1
Gmina Mosina	DRUŻYNA	100/17	0,1981	TERENY KOMUNIKACYJNE	1/1
Gmina Mosina	DRUŻYNA	149	1,27	TERENY KOMUNIKACYJNE	1/1
Gmina Mosina	DRUŻYNA	253/2	0,5153	TERENY KOMUNIKACYJNE	1/1
Gmina Mosina	DRUŻYNA	41/2	0,3272	TERENY KOMUNIKACYJNE	1/1
Gmina Mosina	DRUŻYNA	76/2	0,5021	TERENY KOMUNIKACYJNE	1/1
Gmina Mosina	DRUŻYNA	102/12	0,3395	TERENY KOMUNIKACYJNE	1/1
Gmina Mosina	DRUŻYNA	84/9	0,1507	TERENY KOMUNIKACYJNE	1/1
Gmina Mosina	DYMACZEWO NOWE	103/1	0,1252	TERENY KOMUNIKACYJNE	1/1
Gmina Mosina	DYMACZEWO NOWE	104/12	0,3991	TERENY KOMUNIKACYJNE	1/1
Gmina Mosina	DYMACZEWO NOWE	104/17	0,0374	TERENY KOMUNIKACYJNE	1/1
Gmina Mosina	DYMACZEWO NOWE	105/1	0,3001	TERENY KOMUNIKACYJNE	1/1
Gmina Mosina	DYMACZEWO NOWE	105/14	0,0524	TERENY KOMUNIKACYJNE	1/1
Gmina Mosina	DYMACZEWO NOWE	302	0,0394	TERENY KOMUNIKACYJNE	1/1
Gmina Mosina	DYMACZEWO NOWE	9	0,4071	TERENY KOMUNIKACYJNE	1/1
Gmina Mosina	DYMACZEWO NOWE	21	0,1001	TERENY KOMUNIKACYJNE	1/1
Gmina Mosina	DYMACZEWO NOWE	22/1	0,0016	TERENY KOMUNIKACYJNE	1/1
Gmina Mosina	DYMACZEWO NOWE	22/2	0,2809	TERENY KOMUNIKACYJNE	1/1

Gmina Mosina	DYMACZEWO NOWE	31	0,0816	TERENY KOMUNIKACYJNE	1/1
Gmina Mosina	DYMACZEWO NOWE	38	0,2237	TERENY KOMUNIKACYJNE	1/1
Gmina Mosina	DYMACZEWO NOWE	52	0,0846	TERENY KOMUNIKACYJNE	1/1
Gmina Mosina	DYMACZEWO NOWE	59	0,223	TERENY KOMUNIKACYJNE	1/1
Gmina Mosina	DYMACZEWO NOWE	74	0,152	TERENY KOMUNIKACYJNE	1/1
Gmina Mosina	DYMACZEWO NOWE	85	0,0558	TERENY KOMUNIKACYJNE	1/1
Gmina Mosina	DYMACZEWO NOWE	90	0,1046	TERENY KOMUNIKACYJNE	1/1
Gmina Mosina	DYMACZEWO NOWE	99	0,1689	TERENY KOMUNIKACYJNE	1/1
Gmina Mosina	DYMACZEWO NOWE	100	0,4412	TERENY KOMUNIKACYJNE	1/1
Gmina Mosina	DYMACZEWO NOWE	109	0,3533	TERENY KOMUNIKACYJNE	1/1
Gmina Mosina	DYMACZEWO NOWE	121	0,0616	TERENY KOMUNIKACYJNE	1/1
Gmina Mosina	DYMACZEWO NOWE	131	0,1132	TERENY KOMUNIKACYJNE	1/1
Gmina Mosina	DYMACZEWO NOWE	152	0,5881	TERENY KOMUNIKACYJNE	1/1
Gmina Mosina	DYMACZEWO NOWE	202	0,5864	TERENY KOMUNIKACYJNE	1/1
Gmina Mosina	DYMACZEWO NOWE	220/1	0,0065	TERENY KOMUNIKACYJNE	1/1
Gmina Mosina	DYMACZEWO NOWE	230	0,1954	TERENY KOMUNIKACYJNE	1/1
Gmina Mosina	DYMACZEWO NOWE	269	0,2941	TERENY KOMUNIKACYJNE	1/1
Gmina Mosina	DYMACZEWO NOWE	276	0,7449	TERENY KOMUNIKACYJNE	1/1
Gmina Mosina	DYMACZEWO NOWE	277	0,3443	TERENY KOMUNIKACYJNE	1/1
Gmina Mosina	DYMACZEWO NOWE	311	0,0142	TERENY KOMUNIKACYJNE	1/1
Gmina Mosina	DYMACZEWO NOWE	102/1	0,0482	TERENY KOMUNIKACYJNE	1/1
Gmina Mosina	DYMACZEWO NOWE	102/3	0,0464	TERENY KOMUNIKACYJNE	1/1
Gmina Mosina	DYMACZEWO NOWE	102/36	0,0225	TERENY KOMUNIKACYJNE	1/1
Gmina Mosina	DYMACZEWO NOWE	106/1	0,076	TERENY KOMUNIKACYJNE	1/1
Gmina Mosina	DYMACZEWO NOWE	106/20	0,0007	TERENY KOMUNIKACYJNE	1/1
Gmina Mosina	DYMACZEWO NOWE	106/24	0,2459	TERENY KOMUNIKACYJNE	1/1
Gmina Mosina	DYMACZEWO NOWE	106/26	0,3248	TERENY KOMUNIKACYJNE	1/1
Gmina Mosina	DYMACZEWO NOWE	106/27	0,1398	TERENY KOMUNIKACYJNE	1/1
Gmina Mosina	DYMACZEWO NOWE	106/28	0,1372	TERENY KOMUNIKACYJNE	1/1
Gmina Mosina	DYMACZEWO NOWE	102/4	0,8556	TERENY KOMUNIKACYJNE	1/1
Gmina Mosina	DYMACZEWO NOWE	125/8	0,0746	TERENY KOMUNIKACYJNE	1/1

Gmina Mosina	DYMACZEWO NOWE	43/1	0,0403	TERENY KOMUNIKACYJNE	1/1
Gmina Mosina	DYMACZEWO NOWE	125/4	0,0184	TERENY KOMUNIKACYJNE	1/1
Gmina Mosina	DYMACZEWO NOWE	124/8	0,0185	TERENY KOMUNIKACYJNE	1/1
Gmina Mosina	DYMACZEWO NOWE	124/9	0,0348	TERENY KOMUNIKACYJNE	1/1
Gmina Mosina	DYMACZEWO NOWE	122/4	0,0131	TERENY KOMUNIKACYJNE	1/1
Gmina Mosina	DYMACZEWO STARE	328	0,29	TERENY KOMUNIKACYJNE	1/1
Gmina Mosina	DYMACZEWO STARE	97/8	0,1211	TERENY KOMUNIKACYJNE	1/1
Gmina Mosina	DYMACZEWO STARE	139/1	0,019	TERENY KOMUNIKACYJNE	1/1
Gmina Mosina	DYMACZEWO STARE	172/3	0,019	TERENY KOMUNIKACYJNE	1/1
Gmina Mosina	DYMACZEWO STARE	172/2	0,0342	TERENY KOMUNIKACYJNE	1/1
Gmina Mosina	DYMACZEWO STARE	45/7	0,088	TERENY KOMUNIKACYJNE	1/1
Gmina Mosina	DYMACZEWO STARE	6	0,66	TERENY KOMUNIKACYJNE	1/1
Gmina Mosina	DYMACZEWO STARE	27	1,02	TERENY KOMUNIKACYJNE	1/1
Gmina Mosina	DYMACZEWO STARE	53	0,25	TERENY KOMUNIKACYJNE	1/1
Gmina Mosina	DYMACZEWO STARE	86	0,08	TERENY KOMUNIKACYJNE	1/1
Gmina Mosina	DYMACZEWO STARE	140	0,2	TERENY KOMUNIKACYJNE	1/1
Gmina Mosina	DYMACZEWO STARE	183	0,08	TERENY KOMUNIKACYJNE	1/1
Gmina Mosina	DYMACZEWO STARE	302	0,6	TERENY KOMUNIKACYJNE	1/1
Gmina Mosina	DYMACZEWO STARE	323/1	0,0023	TERENY KOMUNIKACYJNE	1/1
Gmina Mosina	DYMACZEWO STARE	323/2	0,1679	TERENY KOMUNIKACYJNE	1/1
Gmina Mosina	DYMACZEWO STARE	331	0,21	TERENY KOMUNIKACYJNE	1/1
Gmina Mosina	DYMACZEWO STARE	335	0,03	TERENY KOMUNIKACYJNE	1/1
Gmina Mosina	DYMACZEWO STARE	244	0,64	TERENY KOMUNIKACYJNE	1/1
Gmina Mosina	DYMACZEWO STARE	246	0,26	TERENY KOMUNIKACYJNE	1/1
Gmina Mosina	DYMACZEWO STARE	270	0,14	TERENY KOMUNIKACYJNE	1/1
Gmina Mosina	DYMACZEWO STARE	232/1	0,001	TERENY KOMUNIKACYJNE	1/1
Gmina Mosina	DYMACZEWO STARE	232/2	0,429	TERENY KOMUNIKACYJNE	1/1
Gmina Mosina	DYMACZEWO STARE	213/2	0,0297	TERENY KOMUNIKACYJNE	1/1
Gmina Mosina	DYMACZEWO STARE	118	0,01	TERENY KOMUNIKACYJNE	1/1
Gmina Mosina	DYMACZEWO STARE	84	0,02	TERENY KOMUNIKACYJNE	1/1
Gmina Mosina	DYMACZEWO STARE	65	0,22	TERENY KOMUNIKACYJNE	1/1

Gmina Mosina	DYMACZEWO STARE	29	0,12	TERENY KOMUNIKACYJNE	1/1
Gmina Mosina	DYMACZEWO STARE	28/26	0,2474	TERENY KOMUNIKACYJNE	1/1
Gmina Mosina	DYMACZEWO STARE	164	0,54	TERENY KOMUNIKACYJNE	1/1
Gmina Mosina	DYMACZEWO STARE	87/2	1,49	TERENY KOMUNIKACYJNE	1/1
Gmina Mosina	DYMACZEWO STARE	99	0,32	TERENY KOMUNIKACYJNE	1/1
Gmina Mosina	DYMACZEWO STARE	30/34	0,2532	TERENY KOMUNIKACYJNE	1/1
Gmina Mosina	DYMACZEWO STARE	30/33	0,2237	TERENY KOMUNIKACYJNE	1/1
Gmina Mosina	DYMACZEWO STARE	59/4	0,0012	TERENY KOMUNIKACYJNE	1/1
Gmina Mosina	DYMACZEWO STARE	145/1	0,0024	TERENY KOMUNIKACYJNE	1/1
Gmina Mosina	DYMACZEWO STARE	113/4	0,0282	TERENY KOMUNIKACYJNE	1/1
Gmina Mosina	DYMACZEWO STARE	113/11	0,021	TERENY KOMUNIKACYJNE	1/1
Gmina Mosina	DYMACZEWO STARE	114/2	0,1467	TERENY KOMUNIKACYJNE	1/1
Gmina Mosina	DYMACZEWO STARE	115/3	0,0595	TERENY KOMUNIKACYJNE	1/1
Gmina Mosina	DYMACZEWO STARE	115/5	0,0071	TERENY KOMUNIKACYJNE	1/1
Gmina Mosina	DYMACZEWO STARE	115/7	0,0145	TERENY KOMUNIKACYJNE	1/1
Gmina Mosina	DYMACZEWO STARE	115/10	0,0184	TERENY KOMUNIKACYJNE	1/1
Gmina Mosina	IŁÓWIEC	103/1	0,0004	TERENY KOMUNIKACYJNE	1/1
Gmina Mosina	IŁÓWIEC	103/3	0,0533	TERENY KOMUNIKACYJNE	1/1
Gmina Mosina	KRAJKOWO	238	0,02	TERENY KOMUNIKACYJNE	1/1
Gmina Mosina	KRAJKOWO	235	0,46	TERENY KOMUNIKACYJNE	1/1
Gmina Mosina	KRAJKOWO	236	0,15	TERENY KOMUNIKACYJNE	1/1
Gmina Mosina	KRAJKOWO	295	1,51	TERENY KOMUNIKACYJNE	1/1
Gmina Mosina	KRAJKOWO	308	1,02	TERENY KOMUNIKACYJNE	1/1
Gmina Mosina	KRAJKOWO	162/5	0,0922	TERENY KOMUNIKACYJNE	1/1
Gmina Mosina	KRAJKOWO	171/2	0,0782	TERENY KOMUNIKACYJNE	1/1
Gmina Mosina	KRAJKOWO	245	1,24	TERENY KOMUNIKACYJNE	1/1
Gmina Mosina	KRAJKOWO	313	0,56	TERENY KOMUNIKACYJNE	1/1
Gmina Mosina	KRAJKOWO	319	0,27	TERENY KOMUNIKACYJNE	1/1
Gmina Mosina	KRAJKOWO	302/2	0,0982	TERENY KOMUNIKACYJNE	1/1
Gmina Mosina	KRAJKOWO	206/1	0,659	TERENY KOMUNIKACYJNE	1/1
Gmina Mosina	KRAJKOWO	206/2	0,251	TERENY KOMUNIKACYJNE	1/1
Gmina Mosina	KRAJKOWO	147/2	0,0037	TERENY KOMUNIKACYJNE	1/1
Gmina Mosina	KRAJKOWO	146/5	0,0369	TERENY KOMUNIKACYJNE	1/1
Gmina Mosina	KRAJKOWO	320/2	0,677	TERENY KOMUNIKACYJNE	1/1
Gmina Mosina	KRAJKOWO	320/1	0,393	TERENY KOMUNIKACYJNE	1/1
Gmina Mosina	KRAJKOWO	173/2	2,171	TERENY KOMUNIKACYJNE	1/1
Gmina Mosina	KROSINKO	129/1	0,032	TERENY KOMUNIKACYJNE	1/1
Gmina Mosina	KROSINKO	150/4	0,1192	TERENY KOMUNIKACYJNE	1/1
Gmina Mosina	KROSINKO	165	0,0539	TERENY KOMUNIKACYJNE	1/1
Gmina Mosina	KROSINKO	69/38	0,0158	TERENY KOMUNIKACYJNE	1/1



Gmina Mosina	KROSINKO	69/32	0,0146	TERENY KOMUNIKACYJNE	1/1
Gmina Mosina	KROSINKO	175/1	0,0907	TERENY KOMUNIKACYJNE	1/1
Gmina Mosina	KROSINKO	138/29	0,2064	TERENY KOMUNIKACYJNE	1/1
Gmina Mosina	KROSINKO	139/18	0,0949	TERENY KOMUNIKACYJNE	1/1
Gmina Mosina	KROSINKO	139/39	0,1743	TERENY KOMUNIKACYJNE	1/1
Gmina Mosina	KROSINKO	110/2	0,03	TERENY KOMUNIKACYJNE	1/1
Gmina Mosina	KROSINKO	151/1	0,0056	TERENY KOMUNIKACYJNE	1/1
Gmina Mosina	KROSINKO	122/21	0,0682	TERENY KOMUNIKACYJNE	1/1
Gmina Mosina	KROSINKO	85/1	0,0162	TERENY KOMUNIKACYJNE	1/1
Gmina Mosina	KROSINKO	88/17	0,0767	TERENY KOMUNIKACYJNE	1/1
Gmina Mosina	KROSINKO	88/26	0,0071	TERENY KOMUNIKACYJNE	1/1
Gmina Mosina	KROSINKO	88/27	0,0081	TERENY KOMUNIKACYJNE	1/1
Gmina Mosina	KROSINKO	88/30	0,0046	TERENY KOMUNIKACYJNE	1/1
Gmina Mosina	KROSINKO	88/32	0,0154	TERENY KOMUNIKACYJNE	1/1
Gmina Mosina	KROSINKO	88/37	0,1903	TERENY KOMUNIKACYJNE	1/1
Gmina Mosina	KROSINKO	152/3	0,0374	TERENY KOMUNIKACYJNE	1/1
Gmina Mosina	KROSINKO	88/25	0,0669	TERENY KOMUNIKACYJNE	1/1
Gmina Mosina	KROSINKO	158/14	0,13	TERENY KOMUNIKACYJNE	1/1
Gmina Mosina	KROSINKO	138/26	0,178	TERENY KOMUNIKACYJNE	1/1
Gmina Mosina	KROSINKO	65/15	0,0538	TERENY KOMUNIKACYJNE	1/1
Gmina Mosina	KROSINKO	65/18	0,0549	TERENY KOMUNIKACYJNE	1/1
Gmina Mosina	KROSINKO	65/21	0,1921	TERENY KOMUNIKACYJNE	1/1
Gmina Mosina	KROSINKO	69/27	0,2821	TERENY KOMUNIKACYJNE	1/1
Gmina Mosina	KROSINKO	141/8	0,19	TERENY KOMUNIKACYJNE	1/1
Gmina Mosina	KROSINKO	124/5	0,2051	TERENY KOMUNIKACYJNE	1/1
Gmina Mosina	KROSINKO	124/13	0,0542	TERENY KOMUNIKACYJNE	1/1
Gmina Mosina	KROSINKO	124/27	0,0555	TERENY KOMUNIKACYJNE	1/1
Gmina Mosina	KROSINKO	124/28	0,0685	TERENY KOMUNIKACYJNE	1/1
Gmina Mosina	KROSINKO	124/37	0,0005	TERENY KOMUNIKACYJNE	1/1
Gmina Mosina	KROSINKO	124/38	0,0666	TERENY KOMUNIKACYJNE	1/1
Gmina Mosina	KROSINKO	147/29	0,0937	TERENY KOMUNIKACYJNE	1/1
Gmina Mosina	KROSINKO	139/13	0,0765	TERENY KOMUNIKACYJNE	1/1
Gmina Mosina	KROSINKO	82/1	0,01	TERENY KOMUNIKACYJNE	1/1
Gmina Mosina	KROSINKO	147/30	0,0499	TERENY KOMUNIKACYJNE	1/1
Gmina Mosina	KROSINKO	147/35	0,0037	TERENY KOMUNIKACYJNE	1/1
Gmina Mosina	KROSINKO	108/1	0,0223	TERENY KOMUNIKACYJNE	1/1
Gmina Mosina	KROSINKO	147/33	0,1078	TERENY KOMUNIKACYJNE	1/1
Gmina Mosina	KROSINKO	123/23	0,0008	TERENY KOMUNIKACYJNE	1/1
Gmina Mosina	KROSINKO	123/27	0,2234	TERENY KOMUNIKACYJNE	1/1
Gmina Mosina	KROSINKO	148/17	0,024	TERENY KOMUNIKACYJNE	1/1
Gmina Mosina	KROSINKO	148/18	0,1746	TERENY KOMUNIKACYJNE	1/1
Gmina Mosina	KROSINKO	148/24	0,0121	TERENY KOMUNIKACYJNE	1/1
Gmina Mosina	KROSINKO	68/14	0,0438	TERENY KOMUNIKACYJNE	1/1
Gmina Mosina	KROSINKO	149/8	0,0245	TERENY KOMUNIKACYJNE	1/1
Gmina Mosina	KROSINKO	149/10	0,0512	TERENY KOMUNIKACYJNE	1/1
Gmina Mosina	KROSINKO	149/11	0,0064	TERENY KOMUNIKACYJNE	1/1
Gmina Mosina	KROSINKO	29/5	0,8829	TERENY KOMUNIKACYJNE	1/1
Gmina Mosina	KROSINKO	29/6	0,2371	TERENY KOMUNIKACYJNE	1/1
Gmina Mosina	KROSINKO	135/2	0,07	TERENY KOMUNIKACYJNE	1/1
Gmina Mosina	KROSINKO	147/16	0,06	TERENY KOMUNIKACYJNE	1/1

Gmina Mosina	KROSINKO	70/23	0,0033	TERENY KOMUNIKACYJNE	1/1
Gmina Mosina	KROSINKO	70/24	0,0346	TERENY KOMUNIKACYJNE	1/1
Gmina Mosina	KROSINKO	66/4	0,0261	TERENY KOMUNIKACYJNE	1/1
Gmina Mosina	KROSINKO	66/7	0,026	TERENY KOMUNIKACYJNE	1/1
Gmina Mosina	KROSINKO	67/13	0,14	TERENY KOMUNIKACYJNE	1/1
Gmina Mosina	KROSINKO	123/11	0,0603	TERENY KOMUNIKACYJNE	1/1
Gmina Mosina	KROSINKO	123/20	0,0605	TERENY KOMUNIKACYJNE	1/1
Gmina Mosina	KROSINKO	130	0,23	TERENY KOMUNIKACYJNE	1/1
Gmina Mosina	KROSINKO	125/29	0,3322	TERENY KOMUNIKACYJNE	1/1
Gmina Mosina	KROSINKO	290	0,52	TERENY KOMUNIKACYJNE	1/1
Gmina Mosina	KROSINKO	114/3	0,0039	TERENY KOMUNIKACYJNE	1/1
Gmina Mosina	KROSINKO	183	0,15	TERENY KOMUNIKACYJNE	1/1
Gmina Mosina	KROSINKO	214	0,43	TERENY KOMUNIKACYJNE	1/1
Gmina Mosina	KROSINKO	221	0,23	TERENY KOMUNIKACYJNE	1/1
Gmina Mosina	KROSINKO	267	0,83	TERENY KOMUNIKACYJNE	1/1
Gmina Mosina	KROSINKO	140/2	0,45	TERENY KOMUNIKACYJNE	1/1
Gmina Mosina	KROSINKO	280/9	0,0105	TERENY KOMUNIKACYJNE	1/1
Gmina Mosina	KROSINKO	280/10	0,0088	TERENY KOMUNIKACYJNE	1/1
Gmina Mosina	KROSINKO	280/11	0,0032	TERENY KOMUNIKACYJNE	1/1
Gmina Mosina	KROSINKO	91/3	0,0713	TERENY KOMUNIKACYJNE	1/1
Gmina Mosina	KROSINKO	91/4	0,1287	TERENY KOMUNIKACYJNE	1/1
Gmina Mosina	KROSINKO	113/2	0,0825	TERENY KOMUNIKACYJNE	1/1
Gmina Mosina	KROSINKO	76/5	0,043	TERENY KOMUNIKACYJNE	1/1
Gmina Mosina	KROSINKO	76/10	0,0016	TERENY KOMUNIKACYJNE	1/1
Gmina Mosina	KROSINKO	109/3	0,024	TERENY KOMUNIKACYJNE	1/1
Gmina Mosina	KROSINKO	126/21	0,0942	TERENY KOMUNIKACYJNE	1/1
Gmina Mosina	KROSINKO	126/14	0,0164	TERENY KOMUNIKACYJNE	1/1
Gmina Mosina	KROSINKO	126/15	0,1337	TERENY KOMUNIKACYJNE	1/1
Gmina Mosina	KROSINKO	69/45	0,003	TERENY KOMUNIKACYJNE	1/1
Gmina Mosina	KROSINKO	70/9	0,0432	TERENY KOMUNIKACYJNE	1/1
Gmina Mosina	KROSINKO	70/14	0,1573	TERENY KOMUNIKACYJNE	1/1
Gmina Mosina	KROSINKO	117/13	0,04	TERENY KOMUNIKACYJNE	1/1
Gmina Mosina	KROSINKO	143/13	0,239	TERENY KOMUNIKACYJNE	1/1
Gmina Mosina	KROSINKO	141/15	0,144	TERENY KOMUNIKACYJNE	1/1
Gmina Mosina	KROSINKO	153/1	0,1784	TERENY KOMUNIKACYJNE	1/1
Gmina Mosina	KROSINKO	154/17	0,007	TERENY KOMUNIKACYJNE	1/1
Gmina Mosina	KROSINKO	154/19	0,0204	TERENY KOMUNIKACYJNE	1/1
Gmina Mosina	KROSINKO	286/22	0,0021	TERENY KOMUNIKACYJNE	1/1
Gmina Mosina	KROSINKO	287/3	0,027	TERENY KOMUNIKACYJNE	1/1
Gmina Mosina	KROSINKO	288/4	0,0004	TERENY KOMUNIKACYJNE	1/1
Gmina Mosina	KROSINKO	291/7	0,0218	TERENY KOMUNIKACYJNE	1/1
Gmina Mosina	KROSINKO	231/1	0,0552	TERENY KOMUNIKACYJNE	1/1
Gmina Mosina	KROSINKO	291/9	0,0583	TERENY KOMUNIKACYJNE	1/1
Gmina Mosina	KROSINKO	230/3	0,0573	TERENY KOMUNIKACYJNE	1/1
Gmina Mosina	KROSINKO	153/2	0,0816	TERENY KOMUNIKACYJNE	1/1
Gmina Mosina	KROSINKO	154/11	0,0083	TERENY KOMUNIKACYJNE	1/1
Gmina Mosina	KROSINKO	154/13	0,0085	TERENY KOMUNIKACYJNE	1/1
Gmina Mosina	KROSINKO	155/6	0,0824	TERENY KOMUNIKACYJNE	1/1
Gmina Mosina	KROSINKO	154/7	0,1179	TERENY KOMUNIKACYJNE	1/1
Gmina Mosina	KROSINKO	144/12	0,0598	TERENY KOMUNIKACYJNE	1/1

Gmina Mosina	KROSINKO	144/15	0,1098	TERENY KOMUNIKACYJNE	1/1
Gmina Mosina	KROSINKO	157/14	0,3344	TERENY KOMUNIKACYJNE	1/1
Gmina Mosina	KROSINKO	286/18	0,0207	TERENY KOMUNIKACYJNE	1/1
Gmina Mosina	KROSINKO	282/2	0,0025	TERENY KOMUNIKACYJNE	1/1
Gmina Mosina	KROSINKO	282/1	0,2095	TERENY KOMUNIKACYJNE	1/1
Gmina Mosina	KROSINKO	139/10	0,0055	TERENY KOMUNIKACYJNE	1/1
Gmina Mosina	KROSNO	383/2	0,02	TERENY KOMUNIKACYJNE	1/1
Gmina Mosina	KROSNO	434	0,1	TERENY KOMUNIKACYJNE	1/1
Gmina Mosina	KROSNO	230/2	0,0623	TERENY KOMUNIKACYJNE	1/1
Gmina Mosina	KROSNO	259/2	0,0239	TERENY KOMUNIKACYJNE	1/1
Gmina Mosina	KROSNO	261/2	0,0179	TERENY KOMUNIKACYJNE	1/1
Gmina Mosina	KROSNO	260/2	0,0164	TERENY KOMUNIKACYJNE	1/1
Gmina Mosina	KROSNO	103/55	0,6296	TERENY KOMUNIKACYJNE	1/1
Gmina Mosina	KROSNO	103/58	0,2295	TERENY KOMUNIKACYJNE	1/1
Gmina Mosina	KROSNO	103/60	0,2204	TERENY KOMUNIKACYJNE	1/1
Gmina Mosina	KROSNO	103/53	0,1452	TERENY KOMUNIKACYJNE	1/1
Gmina Mosina	KROSNO	79/42	0,0863	TERENY KOMUNIKACYJNE	1/1
Gmina Mosina	KROSNO	79/43	0,0962	TERENY KOMUNIKACYJNE	1/1
Gmina Mosina	KROSNO	83/4	0,01	TERENY KOMUNIKACYJNE	1/1
Gmina Mosina	KROSNO	385/42	0,0271	TERENY KOMUNIKACYJNE	1/1
Gmina Mosina	KROSNO	103/17	0,2473	TERENY KOMUNIKACYJNE	1/1
Gmina Mosina	KROSNO	103/51	0,1428	TERENY KOMUNIKACYJNE	1/1
Gmina Mosina	KROSNO	80/15	0,0008	TERENY KOMUNIKACYJNE	1/1
Gmina Mosina	KROSNO	433	0,1154	TERENY KOMUNIKACYJNE	1/1
Gmina Mosina	KROSNO	1/4	0,0246	TERENY KOMUNIKACYJNE	1/1
Gmina Mosina	KROSNO	143/8	0,2231	TERENY KOMUNIKACYJNE	1/1
Gmina Mosina	KROSNO	158/13	0,1182	TERENY KOMUNIKACYJNE	1/1
Gmina Mosina	KROSNO	162/2	0,0526	TERENY KOMUNIKACYJNE	1/1
Gmina Mosina	KROSNO	162/3	0,1409	TERENY KOMUNIKACYJNE	1/1
Gmina Mosina	KROSNO	162/4	0,1129	TERENY KOMUNIKACYJNE	1/1
Gmina Mosina	KROSNO	162/20	0,0636	TERENY KOMUNIKACYJNE	1/1
Gmina Mosina	KROSNO	163/3	0,2485	TERENY KOMUNIKACYJNE	1/1
Gmina Mosina	KROSNO	167/10	0,0616	TERENY KOMUNIKACYJNE	1/1
Gmina Mosina	KROSNO	167/12	0,034	TERENY KOMUNIKACYJNE	1/1
Gmina Mosina	KROSNO	300/6	0,0942	TERENY KOMUNIKACYJNE	1/1
Gmina Mosina	KROSNO	143/19	0,0702	TERENY KOMUNIKACYJNE	1/1
Gmina Mosina	KROSNO	158/15	0,242	TERENY KOMUNIKACYJNE	1/1
Gmina Mosina	KROSNO	69/1	0,04	TERENY KOMUNIKACYJNE	1/1
Gmina Mosina	KROSNO	69/2	0,06	TERENY KOMUNIKACYJNE	1/1
Gmina Mosina	KROSNO	144/7	0,1266	TERENY KOMUNIKACYJNE	1/1
Gmina Mosina	KROSNO	372/3	0,02	TERENY KOMUNIKACYJNE	1/1
Gmina Mosina	KROSNO	373/4	0,04	TERENY KOMUNIKACYJNE	1/1
Gmina Mosina	KROSNO	374/3	0,03	TERENY KOMUNIKACYJNE	1/1
Gmina Mosina	KROSNO	375/2	0,03	TERENY KOMUNIKACYJNE	1/1
Gmina Mosina	KROSNO	376/3	0,03	TERENY KOMUNIKACYJNE	1/1
Gmina Mosina	KROSNO	377/2	0,01	TERENY KOMUNIKACYJNE	1/1
Gmina Mosina	KROSNO	378/3	0,01	TERENY KOMUNIKACYJNE	1/1
Gmina Mosina	KROSNO	381/3	0,02	TERENY KOMUNIKACYJNE	1/1
Gmina Mosina	KROSNO	384/2	0,04	TERENY KOMUNIKACYJNE	1/1
Gmina Mosina	KROSNO	385/22	0,24	TERENY KOMUNIKACYJNE	1/1

Gmina Mosina	KROSNO	133	0,48	TERENY KOMUNIKACYJNE	1/1
Gmina Mosina	KROSNO	137	0,66	TERENY KOMUNIKACYJNE	1/1
Gmina Mosina	KROSNO	80/1	0,06	TERENY KOMUNIKACYJNE	1/1
Gmina Mosina	KROSNO	67	0,25	TERENY KOMUNIKACYJNE	1/1
Gmina Mosina	KROSNO	151/23	0,1864	TERENY KOMUNIKACYJNE	1/1
Gmina Mosina	KROSNO	385/2	0,12	TERENY KOMUNIKACYJNE	1/1
Gmina Mosina	KROSNO	385/7	0,03	TERENY KOMUNIKACYJNE	1/1
Gmina Mosina	KROSNO	285/1	0,15	TERENY KOMUNIKACYJNE	1/1
Gmina Mosina	KROSNO	285/3	0,15	TERENY KOMUNIKACYJNE	1/1
Gmina Mosina	KROSNO	219/16	0,0153	TERENY KOMUNIKACYJNE	1/1
Gmina Mosina	KROSNO	153/13	0,0265	TERENY KOMUNIKACYJNE	1/1
Gmina Mosina	KROSNO	153/17	0,0266	TERENY KOMUNIKACYJNE	1/1
Gmina Mosina	KROSNO	256/2	0,024	TERENY KOMUNIKACYJNE	1/1
Gmina Mosina	KROSNO	83/2	0,1	TERENY KOMUNIKACYJNE	1/1
Gmina Mosina	KROSNO	83/7	0,3548	TERENY KOMUNIKACYJNE	1/1
Gmina Mosina	KROSNO	83/8	0,1389	TERENY KOMUNIKACYJNE	1/1
Gmina Mosina	KROSNO	83/30	0,0242	TERENY KOMUNIKACYJNE	1/1
Gmina Mosina	KROSNO	83/32	0,0076	TERENY KOMUNIKACYJNE	1/1
Gmina Mosina	KROSNO	83/16	0,0391	TERENY KOMUNIKACYJNE	1/1
Gmina Mosina	KROSNO	103/33	0,2255	TERENY KOMUNIKACYJNE	1/1
Gmina Mosina	KROSNO	230/3	0,2645	TERENY KOMUNIKACYJNE	1/1
Gmina Mosina	KROSNO	385/40	0,0096	TERENY KOMUNIKACYJNE	1/1
Gmina Mosina	KROSNO	132/3	0,0027	TERENY KOMUNIKACYJNE	1/1
Gmina Mosina	KROSNO	391	0,4025	TERENY KOMUNIKACYJNE	1/1
Gmina Mosina	KROSNO	392	0,081	TERENY KOMUNIKACYJNE	1/1
Gmina Mosina	KROSNO	405	0,1222	TERENY KOMUNIKACYJNE	1/1
Gmina Mosina	KROSNO	301/3	0,0348	TERENY KOMUNIKACYJNE	1/1
Gmina Mosina	KROSNO	229/9	0,0006	TERENY KOMUNIKACYJNE	1/1
Gmina Mosina	KROSNO	240/3	0,0012	TERENY KOMUNIKACYJNE	1/1
Gmina Mosina	KROSNO	236/2	0,2247	TERENY KOMUNIKACYJNE	1/1
Gmina Mosina	KROSNO	153/31	0,0644	TERENY KOMUNIKACYJNE	1/1
Gmina Mosina	KROSNO	153/26	0,0642	TERENY KOMUNIKACYJNE	1/1
Gmina Mosina	KROSNO	309/3	0,6697	TERENY KOMUNIKACYJNE	1/1
Gmina Mosina	KROSNO	121/8	0,0008	TERENY KOMUNIKACYJNE	1/1
Gmina Mosina	KROSNO	368/1	0,26	TERENY KOMUNIKACYJNE	1/1
Gmina Mosina	KROSNO	352/2	0,3218	TERENY KOMUNIKACYJNE	1/1
Gmina Mosina	KROSNO	352/1	0,4982	TERENY KOMUNIKACYJNE	1/1
Gmina Mosina	KROSNO	285/2	0,3198	TERENY KOMUNIKACYJNE	1/1
Gmina Mosina	KROSNO	255/12	0,09	TERENY KOMUNIKACYJNE	1/1
Gmina Mosina	KROSNO	184/4	1,1897	TERENY KOMUNIKACYJNE	1/1
Gmina Mosina	KROSNO	184/3	0,5659	TERENY KOMUNIKACYJNE	1/1
Gmina Mosina	KROSNO	152	0,17	TERENY KOMUNIKACYJNE	1/1
Gmina Mosina	KROSNO	136/2	0,61	TERENY KOMUNIKACYJNE	1/1
Gmina Mosina	KROSNO	81/2	0,07	TERENY KOMUNIKACYJNE	1/1
Gmina Mosina	KROSNO	331	0,25	TERENY KOMUNIKACYJNE	1/1
Gmina Mosina	KROSNO	380/2	0,02	TERENY KOMUNIKACYJNE	1/1
Gmina Mosina	KROSNO	379/3	0,0306	TERENY KOMUNIKACYJNE	1/1
Gmina Mosina	KROSNO	379/4	0,0027	TERENY KOMUNIKACYJNE	1/1
Gmina Mosina	KROSNO	81/8	0,0046	TERENY KOMUNIKACYJNE	1/1
Gmina Mosina	KROSNO	379/6	0,0026	TERENY KOMUNIKACYJNE	1/1

Gmina Mosina	KROSNO	380/3	0,0012	TERENY KOMUNIKACYJNE	1/1
Gmina Mosina	KROSNO	81/12	0,006	TERENY KOMUNIKACYJNE	1/1
Gmina Mosina	KROSNO	81/14	0,0038	TERENY KOMUNIKACYJNE	1/1
Gmina Mosina	KROSNO	81/10	0,0045	TERENY KOMUNIKACYJNE	1/1
Gmina Mosina	KROSNO	79/46	0,0008	TERENY KOMUNIKACYJNE	1/1
Gmina Mosina	KROSNO	79/44	0,0008	TERENY KOMUNIKACYJNE	1/1
Gmina Mosina	KROSNO	382/2	0,02	TERENY KOMUNIKACYJNE	1/1
Gmina Mosina	KROSNO	103/68	0,0102	TERENY KOMUNIKACYJNE	1/1
Gmina Mosina	KROSNO	103/70	0,0169	TERENY KOMUNIKACYJNE	1/1
Gmina Mosina	KROSNO	128/5	0,0016	TERENY KOMUNIKACYJNE	1/1
Gmina Mosina	KROSNO	123/1	0,0052	TERENY KOMUNIKACYJNE	1/1
Gmina Mosina	KROSNO	103/72	0,0084	TERENY KOMUNIKACYJNE	1/1
Gmina Mosina	KROSNO	103/74	0,0116	TERENY KOMUNIKACYJNE	1/1
Gmina Mosina	KROSNO	446/1	0,0008	TERENY KOMUNIKACYJNE	1/1
Gmina Mosina	KROSNO	141/13	0,0008	TERENY KOMUNIKACYJNE	1/1
Gmina Mosina	KROSNO	220/4	0,0455	TERENY KOMUNIKACYJNE	1/1
Gmina Mosina	KROSNO	153/21	0,0667	TERENY KOMUNIKACYJNE	1/1
Gmina Mosina	KROSNO	145/7	0,0019	TERENY KOMUNIKACYJNE	1/1
Gmina Mosina	KROSNO	221/8	0,0113	TERENY KOMUNIKACYJNE	1/1
Gmina Mosina	KROSNO	219/7	0,0281	TERENY KOMUNIKACYJNE	1/1
Gmina Mosina	KROSNO	219/10	0,0236	TERENY KOMUNIKACYJNE	1/1
Gmina Mosina	KROSNO	219/13	0,0207	TERENY KOMUNIKACYJNE	1/1
Gmina Mosina	KROSNO	21/2	0,1497	TERENY KOMUNIKACYJNE	1/1
Gmina Mosina	KROSNO	8/5	0,0486	TERENY KOMUNIKACYJNE	1/1
Gmina Mosina	KROSNO	212	0,14	TERENY KOMUNIKACYJNE	1/1
Gmina Mosina	KROSNO	406	0,0712	TERENY KOMUNIKACYJNE	1/1
Gmina Mosina	MIECZEWO	202/4	0,0659	TERENY KOMUNIKACYJNE	1/1
Gmina Mosina	MIECZEWO	36/6	0,0175	TERENY KOMUNIKACYJNE	1/1
Gmina Mosina	MIECZEWO	195/1	0,0153	TERENY KOMUNIKACYJNE	1/1
Gmina Mosina	MIECZEWO	331/1	0,0144	TERENY KOMUNIKACYJNE	1/1
Gmina Mosina	MIECZEWO	330/1	0,0104	TERENY KOMUNIKACYJNE	1/1
Gmina Mosina	MIECZEWO	332/1	0,0121	TERENY KOMUNIKACYJNE	1/1
Gmina Mosina	MIECZEWO	329/1	0,0161	TERENY KOMUNIKACYJNE	1/1
Gmina Mosina	MIECZEWO	318/8	0,1257	TERENY KOMUNIKACYJNE	1/1
Gmina Mosina	MIECZEWO	85/6	0,1284	TERENY KOMUNIKACYJNE	1/1
Gmina Mosina	MIECZEWO	85/15	0,3727	TERENY KOMUNIKACYJNE	1/1
Gmina Mosina	MIECZEWO	85/25	0,1207	TERENY KOMUNIKACYJNE	1/1
Gmina Mosina	MIECZEWO	34/9	0,2396	TERENY KOMUNIKACYJNE	1/1
Gmina Mosina	MIECZEWO	318/1	0,1479	TERENY KOMUNIKACYJNE	1/1
Gmina Mosina	MIECZEWO	85/46	0,1475	TERENY KOMUNIKACYJNE	1/1
Gmina Mosina	MIECZEWO	384/33	0,051	TERENY KOMUNIKACYJNE	1/1
Gmina Mosina	MIECZEWO	384/37	0,1031	TERENY KOMUNIKACYJNE	1/1
Gmina Mosina	MIECZEWO	384/48	0,1872	TERENY KOMUNIKACYJNE	1/1
Gmina Mosina	MIECZEWO	384/58	0,1836	TERENY KOMUNIKACYJNE	1/1
Gmina Mosina	MIECZEWO	33/16	0,1205	TERENY KOMUNIKACYJNE	1/1
Gmina Mosina	MIECZEWO	214	2,18	TERENY KOMUNIKACYJNE	1/1
Gmina Mosina	MIECZEWO	222	0,15	TERENY KOMUNIKACYJNE	1/1
Gmina Mosina	MIECZEWO	138	0,54	TERENY KOMUNIKACYJNE	1/1
Gmina Mosina	MIECZEWO	79/1	0,1095	TERENY KOMUNIKACYJNE	1/1
Gmina Mosina	MIECZEWO	79/2	0,2299	TERENY KOMUNIKACYJNE	1/1

Gmina Mosina	MIECZEWO	186/2	0,01	TERENY KOMUNIKACYJNE	1/1
Gmina Mosina	MIECZEWO	126	0,03	TERENY KOMUNIKACYJNE	1/1
Gmina Mosina	MIECZEWO	161	1,62	TERENY KOMUNIKACYJNE	1/1
Gmina Mosina	MIECZEWO	369	0,02	TERENY KOMUNIKACYJNE	1/1
Gmina Mosina	MIECZEWO	373/4	0,523	TERENY KOMUNIKACYJNE	1/1
Gmina Mosina	MIECZEWO	22/1	0,6082	TERENY KOMUNIKACYJNE	1/1
Gmina Mosina	MIECZEWO	79/3	2,7314	TERENY KOMUNIKACYJNE	1/1
Gmina Mosina	MIECZEWO	86	0,34	TERENY KOMUNIKACYJNE	1/1
Gmina Mosina	MIECZEWO	113	0,36	TERENY KOMUNIKACYJNE	1/1
Gmina Mosina	MIECZEWO	130	0,28	TERENY KOMUNIKACYJNE	1/1
Gmina Mosina	MIECZEWO	215	0,05	TERENY KOMUNIKACYJNE	1/1
Gmina Mosina	MIECZEWO	186/10	0,1358	TERENY KOMUNIKACYJNE	1/1
Gmina Mosina	MIECZEWO	183	0,27	TERENY KOMUNIKACYJNE	1/1
Gmina Mosina	MIECZEWO	12	0,5	TERENY KOMUNIKACYJNE	1/1
Gmina Mosina	MIECZEWO	22/2	0,6131	TERENY KOMUNIKACYJNE	1/1
Gmina Mosina	MIECZEWO	373/2	0,6136	TERENY KOMUNIKACYJNE	1/1
Gmina Mosina	MIECZEWO	319/19	0,0393	TERENY KOMUNIKACYJNE	1/1
Gmina Mosina	MIECZEWO	35/11	0,0776	TERENY KOMUNIKACYJNE	1/1
Gmina Mosina	MIECZEWO	326/1	0,0147	TERENY KOMUNIKACYJNE	1/1
Gmina Mosina	MIECZEWO	177/2	0,0162	TERENY KOMUNIKACYJNE	1/1
Gmina Mosina	MIECZEWO	178/10	0,0143	TERENY KOMUNIKACYJNE	1/1
Gmina Mosina	MIECZEWO	181/4	0,0235	TERENY KOMUNIKACYJNE	1/1
Gmina Mosina	MIECZEWO	374	0,22	TERENY KOMUNIKACYJNE	1/1
Gmina Mosina	MIECZEWO	172/4	0,008	TERENY KOMUNIKACYJNE	1/1
Gmina Mosina	MIECZEWO	384/102	0,0756	TERENY KOMUNIKACYJNE	1/1
Gmina Mosina	MIECZEWO	370/2	0,065	TERENY KOMUNIKACYJNE	1/1
Gmina Mosina	MIECZEWO	378	0,63	TERENY KOMUNIKACYJNE	1/1
Gmina Mosina	NOWINKI	456	0,03	TERENY KOMUNIKACYJNE	1/1
Gmina Mosina	NOWINKI	263/12	0,074	TERENY KOMUNIKACYJNE	1/1
Gmina Mosina	NOWINKI	276	0,44	TERENY KOMUNIKACYJNE	1/1
Gmina Mosina	NOWINKI	190	0,57	TERENY KOMUNIKACYJNE	1/1
Gmina Mosina	NOWINKI	186/3	0,02	TERENY KOMUNIKACYJNE	1/1
Gmina Mosina	NOWINKI	263/4	0,0471	TERENY KOMUNIKACYJNE	1/1
Gmina Mosina	NOWINKI	269/1	0,3649	TERENY KOMUNIKACYJNE	1/1
Gmina Mosina	NOWINKI	264/5	0,1065	TERENY KOMUNIKACYJNE	1/1
Gmina Mosina	PECNA	12/2	0,092	TERENY KOMUNIKACYJNE	1/1
Gmina Mosina	PECNA	147/3	0,0296	TERENY KOMUNIKACYJNE	1/1
Gmina Mosina	PECNA	272/1	0,01	TERENY KOMUNIKACYJNE	1/1
Gmina Mosina	PECNA	11/1	0,039	TERENY KOMUNIKACYJNE	1/1
Gmina Mosina	PECNA	410/4	0,0609	TERENY KOMUNIKACYJNE	1/1
Gmina Mosina	PECNA	129/1	0,0152	TERENY KOMUNIKACYJNE	1/1
Gmina Mosina	PECNA	409	0,28	TERENY KOMUNIKACYJNE	1/1
Gmina Mosina	PECNA	269/4	0,71	TERENY KOMUNIKACYJNE	1/1
Gmina Mosina	PECNA	147/10	0,3015	TERENY KOMUNIKACYJNE	1/1
Gmina Mosina	PECNA	147/12	0,0052	TERENY KOMUNIKACYJNE	1/1
Gmina Mosina	PECNA	147/13	0,269	TERENY KOMUNIKACYJNE	1/1
Gmina Mosina	PECNA	216	0,22	TERENY KOMUNIKACYJNE	1/1
Gmina Mosina	PECNA	2	0,24	TERENY KOMUNIKACYJNE	1/1
Gmina Mosina	PECNA	39/2	0,0018	TERENY KOMUNIKACYJNE	1/1
Gmina Mosina	PECNA	124/2	0,0007	TERENY KOMUNIKACYJNE	1/1

Gmina Mosina	PECNA	130	0,01	TERENY KOMUNIKACYJNE	1/1
Gmina Mosina	PECNA	132/12	0,1559	TERENY KOMUNIKACYJNE	1/1
Gmina Mosina	PECNA	132/14	0,1142	TERENY KOMUNIKACYJNE	1/1
Gmina Mosina	PECNA	133/28	0,0002	TERENY KOMUNIKACYJNE	1/1
Gmina Mosina	PECNA	133/29	0,1659	TERENY KOMUNIKACYJNE	1/1
Gmina Mosina	PECNA	137/10	0,0008	TERENY KOMUNIKACYJNE	1/1
Gmina Mosina	PECNA	147/1	0,0194	TERENY KOMUNIKACYJNE	1/1
Gmina Mosina	PECNA	148/4	0,1016	TERENY KOMUNIKACYJNE	1/1
Gmina Mosina	PECNA	214	0,049	TERENY KOMUNIKACYJNE	1/1
Gmina Mosina	PECNA	293	0,03	TERENY KOMUNIKACYJNE	1/1
Gmina Mosina	PECNA	314/2	0,0331	TERENY KOMUNIKACYJNE	1/1
Gmina Mosina	PECNA	321/12	0,0004	TERENY KOMUNIKACYJNE	1/1
Gmina Mosina	PECNA	321/13	0,0413	TERENY KOMUNIKACYJNE	1/1
Gmina Mosina	PECNA	701	0,3022	TERENY KOMUNIKACYJNE	1/1
Gmina Mosina	PECNA	716	0,0299	TERENY KOMUNIKACYJNE	1/1
Gmina Mosina	PECNA	144/1	0,0464	TERENY KOMUNIKACYJNE	1/1
Gmina Mosina	PECNA	139/3	0,0071	TERENY KOMUNIKACYJNE	1722691130/1974500000
Gmina Mosina	PECNA	139/4	0,1314	TERENY KOMUNIKACYJNE	1722691130/1974500000
Gmina Mosina	PECNA	139/5	0,0038	TERENY KOMUNIKACYJNE	1722691130/1974500000
Gmina Mosina	PECNA	162	0,03	TERENY KOMUNIKACYJNE	1/1
Gmina Mosina	PECNA	72/2	0,003	TERENY KOMUNIKACYJNE	1/1
Gmina Mosina	PECNA	470/2	0,4541	TERENY KOMUNIKACYJNE	1/1
Gmina Mosina	PECNA	480	0,08	TERENY KOMUNIKACYJNE	1/1
Gmina Mosina	PECNA	512	0,11	TERENY KOMUNIKACYJNE	1/1
Gmina Mosina	PECNA	513	0,05	TERENY KOMUNIKACYJNE	1/1
Gmina Mosina	PECNA	525	0,5	TERENY KOMUNIKACYJNE	1/1
Gmina Mosina	PECNA	538	0,07	TERENY KOMUNIKACYJNE	1/1
Gmina Mosina	PECNA	552	0,1	TERENY KOMUNIKACYJNE	1/1
Gmina Mosina	PECNA	578	0,15	TERENY KOMUNIKACYJNE	1/1
Gmina Mosina	PECNA	586	0,47	TERENY KOMUNIKACYJNE	1/1
Gmina Mosina	PECNA	608	0,25	TERENY KOMUNIKACYJNE	1/1
Gmina Mosina	PECNA	624	0,17	TERENY KOMUNIKACYJNE	1/1
Gmina Mosina	PECNA	637	0,08	TERENY KOMUNIKACYJNE	1/1
Gmina Mosina	PECNA	653	0,35	TERENY KOMUNIKACYJNE	1/1
Gmina Mosina	PECNA	664	0,18	TERENY KOMUNIKACYJNE	1/1
Gmina Mosina	PECNA	210/3	0,0062	TERENY KOMUNIKACYJNE	1/1
Gmina Mosina	PECNA	45/3	0,0145	TERENY KOMUNIKACYJNE	1/1
Gmina Mosina	PECNA	45/5	0,0305	TERENY KOMUNIKACYJNE	1/1
Gmina Mosina	PECNA	567	0,27	TERENY KOMUNIKACYJNE	1/1
Gmina Mosina	PECNA	406/10	0,0103	TERENY KOMUNIKACYJNE	1/1
Gmina Mosina	PECNA	406/19	0,0209	TERENY KOMUNIKACYJNE	1/1
Gmina Mosina	PECNA	326/5	0,0017	TERENY KOMUNIKACYJNE	1/1
Gmina Mosina	PECNA	326/6	0,0619	TERENY KOMUNIKACYJNE	1/1
Gmina Mosina	PECNA	353/8	0,1808	TERENY KOMUNIKACYJNE	1/1
Gmina Mosina	PECNA	353/12	0,3012	TERENY KOMUNIKACYJNE	1/1
Gmina Mosina	PECNA	288	0,05	TERENY KOMUNIKACYJNE	1/1
Gmina Mosina	PECNA	406/15	0,0137	TERENY KOMUNIKACYJNE	1/1
Gmina Mosina	PECNA	32/1	0,0023	TERENY KOMUNIKACYJNE	1/1
Gmina Mosina	PECNA	32/2	0,0011	TERENY KOMUNIKACYJNE	1/1
Gmina Mosina	PECNA	40/3	0,0049	TERENY KOMUNIKACYJNE	1/1

Gmina Mosina	PECNA	14/1	0,0038	TERENY KOMUNIKACYJNE	1/1
Gmina Mosina	PECNA	14/2	0,0049	TERENY KOMUNIKACYJNE	1/1
Gmina Mosina	PECNA	41/2	0,001	TERENY KOMUNIKACYJNE	1/1
Gmina Mosina	PECNA	41/1	0,25	TERENY KOMUNIKACYJNE	1/1
Gmina Mosina	PECNA	588/1	0,1431	TERENY KOMUNIKACYJNE	1/1
Gmina Mosina	PECNA	588/3	0,005	TERENY KOMUNIKACYJNE	1/1
Gmina Mosina	PECNA	266/2	0,11	TERENY KOMUNIKACYJNE	1/1
Gmina Mosina	PECNA	692	0,16	TERENY KOMUNIKACYJNE	1/1
Gmina Mosina	PECNA	198	0,1	TERENY KOMUNIKACYJNE	1/1
Gmina Mosina	PECNA	427/4	0,2407	TERENY KOMUNIKACYJNE	1/1
Gmina Mosina	PECNA	427/9	0,0023	TERENY KOMUNIKACYJNE	1/1
Gmina Mosina	PECNA	739/2	0,2008	TERENY KOMUNIKACYJNE	1/1
Gmina Mosina	PECNA	739/3	0,006	TERENY KOMUNIKACYJNE	1/1
Gmina Mosina	PECNA	142/1	0,0094	TERENY KOMUNIKACYJNE	1/1
Gmina Mosina	PECNA	146/10	0,0369	TERENY KOMUNIKACYJNE	1/1
Gmina Mosina	PECNA	146/11	0,079	TERENY KOMUNIKACYJNE	1/1
Gmina Mosina	PECNA	151/1	0,028	TERENY KOMUNIKACYJNE	1/1
Gmina Mosina	PECNA	150/9	0,0159	TERENY KOMUNIKACYJNE	1/1
Gmina Mosina	PECNA	150/10	0,0211	TERENY KOMUNIKACYJNE	1/1
Gmina Mosina	PECNA	150/13	0,0246	TERENY KOMUNIKACYJNE	1/1
Gmina Mosina	RADZEWICE	190/15	0,0219	TERENY KOMUNIKACYJNE	1/1
Gmina Mosina	RADZEWICE	120/17	0,0591	TERENY KOMUNIKACYJNE	1/1
Gmina Mosina	RADZEWICE	384/3	0,0492	TERENY KOMUNIKACYJNE	1/1
Gmina Mosina	RADZEWICE	409	0,01	TERENY KOMUNIKACYJNE	1/1
Gmina Mosina	RADZEWICE	149/7	0,056	TERENY KOMUNIKACYJNE	1/1
Gmina Mosina	RADZEWICE	155/10	0,0372	TERENY KOMUNIKACYJNE	1/1
Gmina Mosina	RADZEWICE	228	0,1	TERENY KOMUNIKACYJNE	1/1
Gmina Mosina	RADZEWICE	323	0,08	TERENY KOMUNIKACYJNE	1/1
Gmina Mosina	RADZEWICE	5	0,06	TERENY KOMUNIKACYJNE	1/1
Gmina Mosina	RADZEWICE	12	0,04	TERENY KOMUNIKACYJNE	1/1
Gmina Mosina	RADZEWICE	103	0,72	TERENY KOMUNIKACYJNE	1/1
Gmina Mosina	RADZEWICE	115	0,02	TERENY KOMUNIKACYJNE	1/1
Gmina Mosina	RADZEWICE	247	1,18	TERENY KOMUNIKACYJNE	1/1
Gmina Mosina	RADZEWICE	496	0,3776	TERENY KOMUNIKACYJNE	1/1
Gmina Mosina	RADZEWICE	100	0,22	TERENY KOMUNIKACYJNE	1/1
Gmina Mosina	RADZEWICE	446	0,16	TERENY KOMUNIKACYJNE	1/1
Gmina Mosina	RADZEWICE	256	0,23	TERENY KOMUNIKACYJNE	1/1
Gmina Mosina	RADZEWICE	209	0,08	TERENY KOMUNIKACYJNE	1/1
Gmina Mosina	RADZEWICE	30/1	0,3873	TERENY KOMUNIKACYJNE	1/1
Gmina Mosina	RADZEWICE	30/2	0,6827	TERENY KOMUNIKACYJNE	1/1
Gmina Mosina	RADZEWICE	162/3	0,029	TERENY KOMUNIKACYJNE	1/1
Gmina Mosina	RADZEWICE	162/4	0,0665	TERENY KOMUNIKACYJNE	1/1
Gmina Mosina	RADZEWICE	158	0,2	TERENY KOMUNIKACYJNE	1/1
Gmina Mosina	RADZEWICE	190/18	0,1617	TERENY KOMUNIKACYJNE	1/1
Gmina Mosina	RADZEWICE	277	0,1415	TERENY KOMUNIKACYJNE	1/1
Gmina Mosina	RADZEWICE	171/1	0,0234	TERENY KOMUNIKACYJNE	1/1
Gmina Mosina	RADZEWICE	151/8	0,0682	TERENY KOMUNIKACYJNE	1/1
Gmina Mosina	RADZEWICE	156/18	0,0937	TERENY KOMUNIKACYJNE	1/1
Gmina Mosina	RADZEWICE	156/19	0,0338	TERENY KOMUNIKACYJNE	1/1
Gmina Mosina	RADZEWICE	226/7	0,5468	TERENY KOMUNIKACYJNE	1/1



Gmina Mosina	RADZEWICE	365	0,01	TERENY KOMUNIKACYJNE	1/1
Gmina Mosina	RADZEWICE	120/7	0,1721	TERENY KOMUNIKACYJNE	1/1
Gmina Mosina	RADZEWICE	161	0,12	TERENY KOMUNIKACYJNE	1/1
Gmina Mosina	RADZEWICE	120/27	0,3457	TERENY KOMUNIKACYJNE	1/1
Gmina Mosina	ROGALIN	94/2	0,1025	TERENY KOMUNIKACYJNE	1/1
Gmina Mosina	ROGALIN	95/2	0,0514	TERENY KOMUNIKACYJNE	1/1
Gmina Mosina	ROGALIN	95/4	0,0508	TERENY KOMUNIKACYJNE	1/1
Gmina Mosina	ROGALIN	95/6	0,0413	TERENY KOMUNIKACYJNE	1/1
Gmina Mosina	ROGALIN	95/8	0,0526	TERENY KOMUNIKACYJNE	1/1
Gmina Mosina	ROGALIN	96/1	0,0029	TERENY KOMUNIKACYJNE	1/1
Gmina Mosina	ROGALIN	96/3	0,0117	TERENY KOMUNIKACYJNE	1/1
Gmina Mosina	ROGALIN	97/2	0,0688	TERENY KOMUNIKACYJNE	1/1
Gmina Mosina	ROGALIN	98/1	0,0552	TERENY KOMUNIKACYJNE	1/1
Gmina Mosina	ROGALIN	19/4	0,04	TERENY KOMUNIKACYJNE	1/1
Gmina Mosina	ROGALIN	113/6	0,0383	TERENY KOMUNIKACYJNE	1/1
Gmina Mosina	ROGALIN	154/6	0,0824	TERENY KOMUNIKACYJNE	1/1
Gmina Mosina	ROGALIN	154/21	0,0595	TERENY KOMUNIKACYJNE	1/1
Gmina Mosina	ROGALIN	154/22	0,0328	TERENY KOMUNIKACYJNE	1/1
Gmina Mosina	ROGALIN	155/1	0,0613	TERENY KOMUNIKACYJNE	1/1
Gmina Mosina	ROGALIN	44	0,83	TERENY KOMUNIKACYJNE	1/1
Gmina Mosina	ROGALIN	118	0,15	TERENY KOMUNIKACYJNE	1/1
Gmina Mosina	ROGALIN	165	0,36	TERENY KOMUNIKACYJNE	1/1
Gmina Mosina	ROGALIN	17/1	0,74	TERENY KOMUNIKACYJNE	1/1
Gmina Mosina	ROGALIN	17/2	0,07	TERENY KOMUNIKACYJNE	1/1
Gmina Mosina	ROGALIN	137	0,03	TERENY KOMUNIKACYJNE	1/1
Gmina Mosina	ROGALIN	46	0,41	TERENY KOMUNIKACYJNE	1/1
Gmina Mosina	ROGALIN	51	1,54	TERENY KOMUNIKACYJNE	1/1
Gmina Mosina	ROGALIN	64	0,13	TERENY KOMUNIKACYJNE	1/1
Gmina Mosina	ROGALIN	32	0,43	TERENY KOMUNIKACYJNE	1/1
Gmina Mosina	ROGALIN	49	0,24	TERENY KOMUNIKACYJNE	1/1
Gmina Mosina	ROGALIN	117	0,13	TERENY KOMUNIKACYJNE	1/1
Gmina Mosina	ROGALIN	201	0,04	TERENY KOMUNIKACYJNE	1/1
Gmina Mosina	ROGALIN	193	0,03	TERENY KOMUNIKACYJNE	1/1
Gmina Mosina	ROGALIN	257	0,0997	TERENY KOMUNIKACYJNE	1/1
Gmina Mosina	ROGALIN	208	0,1486	TERENY KOMUNIKACYJNE	1/1
Gmina Mosina	ROGALIN	221	0,1	TERENY KOMUNIKACYJNE	1/1
Gmina Mosina	ROGALIN	224	0,3262	TERENY KOMUNIKACYJNE	1/1
Gmina Mosina	ROGALIN	235	0,1001	TERENY KOMUNIKACYJNE	1/1
Gmina Mosina	ROGALIN	246	0,1003	TERENY KOMUNIKACYJNE	1/1
Gmina Mosina	ROGALIN	1	0,23	TERENY KOMUNIKACYJNE	1/1
Gmina Mosina	ROGALIN	39/1	0,0571	TERENY KOMUNIKACYJNE	1/1
Gmina Mosina	ROGALIN	72	0,27	TERENY KOMUNIKACYJNE	1/1
Gmina Mosina	ROGALIN	119/35	0,0767	TERENY KOMUNIKACYJNE	1/1
Gmina Mosina	ROGALIN	55	1,4	TERENY KOMUNIKACYJNE	1/1
Gmina Mosina	ROGALIN	139/1	0,17	TERENY KOMUNIKACYJNE	1/1
Gmina Mosina	ROGALIN	187	0,52	TERENY KOMUNIKACYJNE	1/1
Gmina Mosina	ROGALIN	83	0,71	TERENY KOMUNIKACYJNE	1/1
Gmina Mosina	ROGALIN	93/2	0,75	TERENY KOMUNIKACYJNE	1/1
Gmina Mosina	ROGALIN	93/3	0,56	TERENY KOMUNIKACYJNE	1/1
Gmina Mosina	ROGALIN	128/15	0,144	TERENY KOMUNIKACYJNE	1/1

Gmina Mosina	ROGALIN	128/27	0,2358	TERENY KOMUNIKACYJNE	1/1
Gmina Mosina	ROGALIN	128/35	0,1518	TERENY KOMUNIKACYJNE	1/1
Gmina Mosina	ROGALIN	128/42	0,0048	TERENY KOMUNIKACYJNE	1/1
Gmina Mosina	ROGALIN	128/48	0,002	TERENY KOMUNIKACYJNE	1/1
Gmina Mosina	ROGALIN	139/3	2,05	TERENY KOMUNIKACYJNE	1/1
Gmina Mosina	ROGALIN	162	0,57	TERENY KOMUNIKACYJNE	1/1
Gmina Mosina	ROGALIN	58/1	4,2	TERENY KOMUNIKACYJNE	1/1
Gmina Mosina	ROGALIN	77	0,8	TERENY KOMUNIKACYJNE	1/1
Gmina Mosina	ROGALIN	124/16	0,188	TERENY KOMUNIKACYJNE	1/1
Gmina Mosina	ROGALIN	125/13	0,4583	TERENY KOMUNIKACYJNE	1/1
Gmina Mosina	ROGALIN	125/18	0,1734	TERENY KOMUNIKACYJNE	1/1
Gmina Mosina	ROGALIN	125/28	0,4132	TERENY KOMUNIKACYJNE	1/1
Gmina Mosina	ROGALIN	134/12	0,0725	TERENY KOMUNIKACYJNE	1/1
Gmina Mosina	ROGALIN	135/2	0,0318	TERENY KOMUNIKACYJNE	1/1
Gmina Mosina	ROGALIN	135/13	0,0142	TERENY KOMUNIKACYJNE	1/1
Gmina Mosina	ROGALIN	135/14	0,6381	TERENY KOMUNIKACYJNE	1/1
Gmina Mosina	ROGALIN	135/22	0,1523	TERENY KOMUNIKACYJNE	1/1
Gmina Mosina	ROGALIN	135/27	0,1516	TERENY KOMUNIKACYJNE	1/1
Gmina Mosina	ROGALIN	135/32	0,0593	TERENY KOMUNIKACYJNE	1/1
Gmina Mosina	ROGALIN	14	1,36	TERENY KOMUNIKACYJNE	1/1
Gmina Mosina	ROGALIN	80/1	0,2648	TERENY KOMUNIKACYJNE	1/1
Gmina Mosina	ROGALINEK	253/1	0,0779	TERENY KOMUNIKACYJNE	1/1
Gmina Mosina	ROGALINEK	249/22	0,0002	TERENY KOMUNIKACYJNE	1/1
Gmina Mosina	ROGALINEK	249/21	0,002	TERENY KOMUNIKACYJNE	1/1
Gmina Mosina	ROGALINEK	249/20	0,0002	TERENY KOMUNIKACYJNE	1/1
Gmina Mosina	ROGALINEK	80/6	0,001	TERENY KOMUNIKACYJNE	1/1
Gmina Mosina	ROGALINEK	145/1	0,0043	TERENY KOMUNIKACYJNE	1/1
Gmina Mosina	ROGALINEK	553/5	0,166	TERENY KOMUNIKACYJNE	1/1
Gmina Mosina	ROGALINEK	153/8	0,0071	TERENY KOMUNIKACYJNE	1/1
Gmina Mosina	ROGALINEK	297/6	0,0835	TERENY KOMUNIKACYJNE	1/1
Gmina Mosina	ROGALINEK	240/4	0,0153	TERENY KOMUNIKACYJNE	1/1
Gmina Mosina	ROGALINEK	513/3	0,146	TERENY KOMUNIKACYJNE	1/1
Gmina Mosina	ROGALINEK	529/5	0,0937	TERENY KOMUNIKACYJNE	1/1
Gmina Mosina	ROGALINEK	621/1	0,0073	TERENY KOMUNIKACYJNE	1/1
Gmina Mosina	ROGALINEK	585	0,03	TERENY KOMUNIKACYJNE	1/1
Gmina Mosina	ROGALINEK	561/7	0,127	TERENY KOMUNIKACYJNE	1/1
Gmina Mosina	ROGALINEK	617	0,0137	TERENY KOMUNIKACYJNE	1/1
Gmina Mosina	ROGALINEK	153/5	0,0085	TERENY KOMUNIKACYJNE	1/1
Gmina Mosina	ROGALINEK	620/10	0,0623	TERENY KOMUNIKACYJNE	1/1
Gmina Mosina	ROGALINEK	620/12	0,1908	TERENY KOMUNIKACYJNE	1/1
Gmina Mosina	ROGALINEK	632/20	0,001	TERENY KOMUNIKACYJNE	1/1
Gmina Mosina	ROGALINEK	632/27	0,0376	TERENY KOMUNIKACYJNE	1/1
Gmina Mosina	ROGALINEK	514/2	0,01	TERENY KOMUNIKACYJNE	1/1
Gmina Mosina	ROGALINEK	514/8	0,02	TERENY KOMUNIKACYJNE	1/1
Gmina Mosina	ROGALINEK	157	0,0585	TERENY KOMUNIKACYJNE	1/1
Gmina Mosina	ROGALINEK	160	0,0902	TERENY KOMUNIKACYJNE	1/1
Gmina Mosina	ROGALINEK	168	0,16	TERENY KOMUNIKACYJNE	1/1
Gmina Mosina	ROGALINEK	283	0,02	TERENY KOMUNIKACYJNE	1/1
Gmina Mosina	ROGALINEK	624	0,01	TERENY KOMUNIKACYJNE	1/1
Gmina Mosina	ROGALINEK	152	0,07	TERENY KOMUNIKACYJNE	1/1

Gmina Mosina	ROGALINEK	96/8	0,0483	TERENY KOMUNIKACYJNE	1/1
Gmina Mosina	ROGALINEK	96/17	0,0537	TERENY KOMUNIKACYJNE	1/1
Gmina Mosina	ROGALINEK	254/1	0,045	TERENY KOMUNIKACYJNE	1/1
Gmina Mosina	ROGALINEK	302	0,03	TERENY KOMUNIKACYJNE	1/1
Gmina Mosina	ROGALINEK	508/1	0,0169	TERENY KOMUNIKACYJNE	1/1
Gmina Mosina	ROGALINEK	508/2	0,0431	TERENY KOMUNIKACYJNE	1/1
Gmina Mosina	ROGALINEK	429	0,14	TERENY KOMUNIKACYJNE	1/1
Gmina Mosina	ROGALINEK	255/7	0,0183	TERENY KOMUNIKACYJNE	1/1
Gmina Mosina	ROGALINEK	304/1	0,008	TERENY KOMUNIKACYJNE	1/1
Gmina Mosina	ROGALINEK	115	0,07	TERENY KOMUNIKACYJNE	1/1
Gmina Mosina	ROGALINEK	366/1	0,01	TERENY KOMUNIKACYJNE	1/1
Gmina Mosina	ROGALINEK	241/40	0,1305	TERENY KOMUNIKACYJNE	1/1
Gmina Mosina	ROGALINEK	251/1	0,0459	TERENY KOMUNIKACYJNE	1/1
Gmina Mosina	ROGALINEK	642/26	0,3	TERENY KOMUNIKACYJNE	1/1
Gmina Mosina	ROGALINEK	642/27	0,0381	TERENY KOMUNIKACYJNE	1/1
Gmina Mosina	ROGALINEK	141	0,2	TERENY KOMUNIKACYJNE	1/1
Gmina Mosina	ROGALINEK	371	0,01	TERENY KOMUNIKACYJNE	1/1
Gmina Mosina	ROGALINEK	507/2	0,288	TERENY KOMUNIKACYJNE	1/1
Gmina Mosina	ROGALINEK	656	0,24	TERENY KOMUNIKACYJNE	1/1
Gmina Mosina	ROGALINEK	620/23	0,0685	TERENY KOMUNIKACYJNE	1/1
Gmina Mosina	ROGALINEK	272	0,07	TERENY KOMUNIKACYJNE	1/1
Gmina Mosina	ROGALINEK	271/8	0,1174	TERENY KOMUNIKACYJNE	1/1
Gmina Mosina	ROGALINEK	573/15	0,0333	TERENY KOMUNIKACYJNE	1/1
Gmina Mosina	ROGALINEK	155/3	0,01	TERENY KOMUNIKACYJNE	1/1
Gmina Mosina	ROGALINEK	632/30	0,232	TERENY KOMUNIKACYJNE	1/1
Gmina Mosina	ROGALINEK	151/2	0,0148	TERENY KOMUNIKACYJNE	1/1
Gmina Mosina	ROGALINEK	154	0,06	TERENY KOMUNIKACYJNE	1/1
Gmina Mosina	ROGALINEK	281	0,04	TERENY KOMUNIKACYJNE	1/1
Gmina Mosina	ROGALINEK	158/1	0,2432	TERENY KOMUNIKACYJNE	1/1
Gmina Mosina	ROGALINEK	158/2	0,5968	TERENY KOMUNIKACYJNE	1/1
Gmina Mosina	ROGALINEK	12	0,68	TERENY KOMUNIKACYJNE	1/1
Gmina Mosina	ROGALINEK	74/1	0,42	TERENY KOMUNIKACYJNE	1/1
Gmina Mosina	ROGALINEK	74/3	0,5993	TERENY KOMUNIKACYJNE	1/1
Gmina Mosina	ROGALINEK	74/6	0,1427	TERENY KOMUNIKACYJNE	1/1
Gmina Mosina	ROGALINEK	309	0,04	TERENY KOMUNIKACYJNE	1/1
Gmina Mosina	ROGALINEK	314	0,01	TERENY KOMUNIKACYJNE	1/1
Gmina Mosina	ROGALINEK	317	0,08	TERENY KOMUNIKACYJNE	1/1
Gmina Mosina	ROGALINEK	300	0,09	TERENY KOMUNIKACYJNE	1/1
Gmina Mosina	ROGALINEK	320/2	0,5111	TERENY KOMUNIKACYJNE	1/1
Gmina Mosina	ROGALINEK	361	0,0084	TERENY KOMUNIKACYJNE	1/1
Gmina Mosina	ROGALINEK	633	0,48	TERENY KOMUNIKACYJNE	1/1
Gmina Mosina	ROGALINEK	649/2	0,4156	TERENY KOMUNIKACYJNE	1/1
Gmina Mosina	ROGALINEK	461	0,4586	TERENY KOMUNIKACYJNE	1/1
Gmina Mosina	ROGALINEK	514/6	0,0087	TERENY KOMUNIKACYJNE	1/1
Gmina Mosina	ROGALINEK	534/1	0,0368	TERENY KOMUNIKACYJNE	1/1
Gmina Mosina	ROGALINEK	515/5	0,0407	TERENY KOMUNIKACYJNE	1/1
Gmina Mosina	ROGALINEK	515/6	0,2193	TERENY KOMUNIKACYJNE	1/1
Gmina Mosina	ROGALINEK	320/3	0,0106	TERENY KOMUNIKACYJNE	1/1
Gmina Mosina	ROGALINEK	320/4	1,0883	TERENY KOMUNIKACYJNE	1/1
Gmina Mosina	ROGALINEK	534/2	0,4232	TERENY KOMUNIKACYJNE	1/1

Gmina Mosina	ROGALINEK	298/3	0,0888	TERENY KOMUNIKACYJNE	1/1
Gmina Mosina	ROGALINEK	298/4	0,4393	TERENY KOMUNIKACYJNE	1/1
Gmina Mosina	ROGALINEK	241/27	0,2539	TERENY KOMUNIKACYJNE	1/1
Gmina Mosina	ROGALINEK	264/6	0,1374	TERENY KOMUNIKACYJNE	1/1
Gmina Mosina	ROGALINEK	590	0,02	TERENY KOMUNIKACYJNE	1/1
Gmina Mosina	ROGALINEK	591/2	0,0264	TERENY KOMUNIKACYJNE	1/1
Gmina Mosina	ROGALINEK	149/10	0,0098	TERENY KOMUNIKACYJNE	1/1
Gmina Mosina	ROGALINEK	149/12	0,0094	TERENY KOMUNIKACYJNE	1/1
Gmina Mosina	ROGALINEK	149/6	0,0094	TERENY KOMUNIKACYJNE	1/1
Gmina Mosina	ROGALINEK	149/8	0,0122	TERENY KOMUNIKACYJNE	1/1
Gmina Mosina	ROGALINEK	248/27	0,0508	TERENY KOMUNIKACYJNE	1/1
Gmina Mosina	ROGALINEK	248/17	0,0112	TERENY KOMUNIKACYJNE	1/1
Gmina Mosina	ROGALINEK	248/19	0,0152	TERENY KOMUNIKACYJNE	1/1
Gmina Mosina	ROGALINEK	248/21	0,0149	TERENY KOMUNIKACYJNE	1/1
Gmina Mosina	ROGALINEK	248/23	0,0027	TERENY KOMUNIKACYJNE	1/1
Gmina Mosina	ROGALINEK	250/1	0,0223	TERENY KOMUNIKACYJNE	1/1
Gmina Mosina	ROGALINEK	251/3	0,0353	TERENY KOMUNIKACYJNE	1/1
Gmina Mosina	ROGALINEK	639/1	0,0138	TERENY KOMUNIKACYJNE	1/1
Gmina Mosina	ROGALINEK	640/1	0,0189	TERENY KOMUNIKACYJNE	1/1
Gmina Mosina	ROGALINEK	249/4	0,0177	TERENY KOMUNIKACYJNE	1/1
Gmina Mosina	ROGALINEK	249/5	0,0122	TERENY KOMUNIKACYJNE	1/1
Gmina Mosina	ROGALINEK	249/6	0,0018	TERENY KOMUNIKACYJNE	1/1
Gmina Mosina	ROGALINEK	248/25	0,0033	TERENY KOMUNIKACYJNE	1/1
Gmina Mosina	ROGALINEK	640/3	0,1832	TERENY KOMUNIKACYJNE	1/1
Gmina Mosina	ROGALINEK	640/14	0,0059	TERENY KOMUNIKACYJNE	1/1
Gmina Mosina	ROGALINEK	605/1	0,0001	TERENY KOMUNIKACYJNE	1/1
Gmina Mosina	ROGALINEK	606/1	0,0003	TERENY KOMUNIKACYJNE	1/1
Gmina Mosina	ROGALINEK	606/2	0,0158	TERENY KOMUNIKACYJNE	1/1
Gmina Mosina	ROGALINEK	607/1	0,0116	TERENY KOMUNIKACYJNE	1/1
Gmina Mosina	ROGALINEK	625/1	0,0013	TERENY KOMUNIKACYJNE	1/1
Gmina Mosina	ROGALINEK	611	0,01	TERENY KOMUNIKACYJNE	1/1
Gmina Mosina	ROGALINEK	608/1	0,0083	TERENY KOMUNIKACYJNE	1/1
Gmina Mosina	ROGALINEK	609/1	0,0119	TERENY KOMUNIKACYJNE	1/1
Gmina Mosina	ROGALINEK	609/2	0,0035	TERENY KOMUNIKACYJNE	1/1
Gmina Mosina	SASINOWO	237/2	0,1455	TERENY KOMUNIKACYJNE	1/1
Gmina Mosina	SASINOWO	237/15	0,3313	TERENY KOMUNIKACYJNE	1/1
Gmina Mosina	SASINOWO	221/5	0,0172	TERENY KOMUNIKACYJNE	1/1
Gmina Mosina	SASINOWO	221/7	0,0089	TERENY KOMUNIKACYJNE	1/1
Gmina Mosina	SASINOWO	222	0,11	TERENY KOMUNIKACYJNE	1/1
Gmina Mosina	SASINOWO	6/2	0,1266	TERENY KOMUNIKACYJNE	1/1
Gmina Mosina	SASINOWO	219/4	0,1846	TERENY KOMUNIKACYJNE	1/1
Gmina Mosina	SASINOWO	221/9	0,0216	TERENY KOMUNIKACYJNE	1/1
Gmina Mosina	SASINOWO	672/9	0,6372	TERENY KOMUNIKACYJNE	1/1
Gmina Mosina	SOWINIEC	23/2	0,22	TERENY KOMUNIKACYJNE	1/1
Gmina Mosina	SOWINIEC	18/7	0,9	TERENY KOMUNIKACYJNE	1/1
Gmina Mosina	SOWINKI	35	0,51	TERENY KOMUNIKACYJNE	1/1
Gmina Mosina	SOWINKI	103	0,33	TERENY KOMUNIKACYJNE	1/1
Gmina Mosina	SOWINKI	129	0,12	TERENY KOMUNIKACYJNE	1/1
Gmina Mosina	SOWINKI	164	0,2665	TERENY KOMUNIKACYJNE	1/1
Gmina Mosina	SOWINKI	45/7	0,1443	TERENY KOMUNIKACYJNE	1/1

Gmina Mosina	SOWINKI	199	0,0583	TERENY KOMUNIKACYJNE	1/1
Gmina Mosina	SOWINKI	2	1	TERENY KOMUNIKACYJNE	1/1
Gmina Mosina	SOWINKI	22	1,5	TERENY KOMUNIKACYJNE	1/1
Gmina Mosina	SOWINKI	116	0,93	TERENY KOMUNIKACYJNE	1/1
Gmina Mosina	SOWINKI	127	1,05	TERENY KOMUNIKACYJNE	1/1
Gmina Mosina	SOWINKI	141	1,02	TERENY KOMUNIKACYJNE	1/1
Gmina Mosina	SOWINKI	36/1	0,028	TERENY KOMUNIKACYJNE	1/1
Gmina Mosina	SOWINKI	36/2	0,1828	TERENY KOMUNIKACYJNE	1/1
Gmina Mosina	SOWINKI	34/4	0,1391	TERENY KOMUNIKACYJNE	1/1
Gmina Mosina	SOWINKI	64	0,12	TERENY KOMUNIKACYJNE	1/1
Gmina Mosina	ŚWIĄTNIKI	74/3	0,0048	TERENY KOMUNIKACYJNE	1/1
Gmina Mosina	ŚWIĄTNIKI	59/6	0,0823	TERENY KOMUNIKACYJNE	1/1
Gmina Mosina	ŚWIĄTNIKI	58/6	0,0665	TERENY KOMUNIKACYJNE	1/1
Gmina Mosina	ŚWIĄTNIKI	67	0,47	TERENY KOMUNIKACYJNE	1/1
Gmina Mosina	ŚWIĄTNIKI	94	0,84	TERENY KOMUNIKACYJNE	1/1
Gmina Mosina	ŚWIĄTNIKI	91	0,19	TERENY KOMUNIKACYJNE	1/1
Gmina Mosina	ŚWIĄTNIKI	155/1	0,3372	TERENY KOMUNIKACYJNE	1/1
Gmina Mosina	ŚWIĄTNIKI	62	0,13	TERENY KOMUNIKACYJNE	1/1
Gmina Mosina	ŚWIĄTNIKI	61	0,13	TERENY KOMUNIKACYJNE	1/1
Gmina Mosina	ŚWIĄTNIKI	22	0,26	TERENY KOMUNIKACYJNE	1/1
Gmina Mosina	ŚWIĄTNIKI	147/3	0,02	TERENY KOMUNIKACYJNE	1/1
Gmina Mosina	ŚWIĄTNIKI	133	1,5	TERENY KOMUNIKACYJNE	1/1
Gmina Mosina	ŚWIĄTNIKI	148/3	0,23	TERENY KOMUNIKACYJNE	1/1
Gmina Mosina	ŚWIĄTNIKI	27	0,13	TERENY KOMUNIKACYJNE	1/1
Gmina Mosina	ŚWIĄTNIKI	135	1,1	TERENY KOMUNIKACYJNE	1/1
Gmina Mosina	ŚWIĄTNIKI	155/2	0,0028	TERENY KOMUNIKACYJNE	1/1
Gmina Mosina	WIÓREK	65/13	0,4406	TERENY KOMUNIKACYJNE	1/1
Gmina Mosina	WIÓREK	175/7	0,1145	TERENY KOMUNIKACYJNE	1/1
Gmina Mosina	WIÓREK	173/7	0,1	TERENY KOMUNIKACYJNE	1/1
Gmina Mosina	WIÓREK	172/5	0,095	TERENY KOMUNIKACYJNE	1/1
Gmina Mosina	WIÓREK	65/17	0,1121	TERENY KOMUNIKACYJNE	1/1
Gmina Mosina	WIÓREK	65/19	0,0077	TERENY KOMUNIKACYJNE	1/1
Gmina Mosina	WIÓREK	71/4	0,1266	TERENY KOMUNIKACYJNE	1/1
Gmina Mosina	WIÓREK	40/1	0,0195	TERENY KOMUNIKACYJNE	1/1
Gmina Mosina	WIÓREK	66/7	0,1011	TERENY KOMUNIKACYJNE	1/1
Gmina Mosina	WIÓREK	197	0,1396	TERENY KOMUNIKACYJNE	1/1
Gmina Mosina	WIÓREK	104/4	0,0596	TERENY KOMUNIKACYJNE	1/1
Gmina Mosina	WIÓREK	13/21	0,0585	TERENY KOMUNIKACYJNE	1/1
Gmina Mosina	WIÓREK	31/1	0,1998	TERENY KOMUNIKACYJNE	1/1
Gmina Mosina	WIÓREK	14	0,0627	TERENY KOMUNIKACYJNE	1/1
Gmina Mosina	WIÓREK	148	0,0312	TERENY KOMUNIKACYJNE	1/1
Gmina Mosina	WIÓREK	164/1	0,2121	TERENY KOMUNIKACYJNE	1/1
Gmina Mosina	WIÓREK	164/2	0,3161	TERENY KOMUNIKACYJNE	1/1
Gmina Mosina	WIÓREK	31/3	0,2679	TERENY KOMUNIKACYJNE	1/1
Gmina Mosina	WIÓREK	51	0,618	TERENY KOMUNIKACYJNE	1/1
Gmina Mosina	WIÓREK	82/1	0,3977	TERENY KOMUNIKACYJNE	1/1
Gmina Mosina	WIÓREK	91/5	0,1148	TERENY KOMUNIKACYJNE	1/1
Gmina Mosina	WIÓREK	108	0,0769	TERENY KOMUNIKACYJNE	1/1
Gmina Mosina	WIÓREK	82/2	0,0595	TERENY KOMUNIKACYJNE	1/1
Gmina Mosina	WIÓREK	180/4	0,241	TERENY KOMUNIKACYJNE	1/1

Gmina Mosina	WIÓREK	205/1	0,4345	TERENY KOMUNIKACYJNE	1/1
Gmina Mosina	WIÓREK	250	0,3047	TERENY KOMUNIKACYJNE	1/1
Gmina Mosina	WIÓREK	206	0,3178	TERENY KOMUNIKACYJNE	1/1
Gmina Mosina	WIÓREK	242/3	0,8477	TERENY KOMUNIKACYJNE	1/1
Gmina Mosina	WIÓREK	242/4	1,1564	TERENY KOMUNIKACYJNE	1/1
Gmina Mosina	WIÓREK	251	1,0935	TERENY KOMUNIKACYJNE	1/1
Gmina Mosina	WIÓREK	242/5	0,7105	TERENY KOMUNIKACYJNE	1/1
Gmina Mosina	WIÓREK	180/5	0,6159	TERENY KOMUNIKACYJNE	1/1
Gmina Mosina	WIÓREK	184	0,2274	TERENY KOMUNIKACYJNE	1/1
Gmina Mosina	WIÓREK	205/2	0,5806	TERENY KOMUNIKACYJNE	1/1
Gmina Mosina	WIÓREK	31/2	0,1613	TERENY KOMUNIKACYJNE	1/1
Gmina Mosina	WIÓREK	180/1	0,1779	TERENY KOMUNIKACYJNE	1/1
Gmina Mosina	WIÓREK	157	0,1831	TERENY KOMUNIKACYJNE	1/1
Gmina Mosina	WIÓREK	91/6	0,0011	TERENY KOMUNIKACYJNE	1/1
Gmina Mosina	WIÓREK	149/2	0,0002	TERENY KOMUNIKACYJNE	1/1
Gmina Mosina	WIÓREK	149/3	0,0014	TERENY KOMUNIKACYJNE	1/1
Gmina Mosina	WIÓREK	94/5	0,0061	TERENY KOMUNIKACYJNE	1/1
Gmina Mosina	WIÓREK	94/6	0,0091	TERENY KOMUNIKACYJNE	1/1
Gmina Mosina	WIÓREK	63/8	0,1423	TERENY KOMUNIKACYJNE	1/1
Gmina Mosina	WIÓREK	75/6	0,141	TERENY KOMUNIKACYJNE	1/1
Gmina Mosina	WIÓREK	170/7	0,0999	TERENY KOMUNIKACYJNE	1/1
Gmina Mosina	WIÓREK	171/5	0,095	TERENY KOMUNIKACYJNE	1/1
Gmina Mosina	WIÓREK	174/4	0,0871	TERENY KOMUNIKACYJNE	1/1
Gmina Mosina	WIÓREK	169/12	0,0306	TERENY KOMUNIKACYJNE	1/1
Gmina Mosina	WIÓREK	167	0,0566	TERENY KOMUNIKACYJNE	1/1
Gmina Mosina	WIÓREK	147/3	0,0238	TERENY KOMUNIKACYJNE	1/1
Gmina Mosina	WIÓREK	30/3	0,03	TERENY KOMUNIKACYJNE	1/1
Gmina Mosina	WIÓREK	166/2	0,1869	TERENY KOMUNIKACYJNE	1/1
Gmina Mosina	WIÓREK	70/9	0,0282	TERENY KOMUNIKACYJNE	1/1
Gmina Mosina	WIÓREK	70/11	0,0271	TERENY KOMUNIKACYJNE	1/1
Gmina Mosina	WIÓREK	74/1	0,0346	TERENY KOMUNIKACYJNE	1/1
Gmina Mosina	WIÓREK	273/1	0,0034	TERENY KOMUNIKACYJNE	1/1
Gmina Mosina	WIÓREK	274/3	0,003	TERENY KOMUNIKACYJNE	1/1
Gmina Mosina	WIÓREK	30/9	0,0937	TERENY KOMUNIKACYJNE	1/1
Gmina Mosina	WIÓREK	30/8	0,0801	TERENY KOMUNIKACYJNE	1/1
Gmina Mosina	WIÓREK	30/4	0,17	TERENY KOMUNIKACYJNE	1/1
Gmina Mosina	WIÓREK	83/17	0,114	TERENY KOMUNIKACYJNE	1/1
Gmina Mosina	WIÓREK	168	0,2591	TERENY KOMUNIKACYJNE	1/1
Gmina Mosina	ŻABINKO	31	0,03	TERENY KOMUNIKACYJNE	1/1
Gmina Mosina	ŻABINKO	51	0,21	TERENY KOMUNIKACYJNE	1/1
Gmina Mosina	ŻABINKO	370/2	1,2	TERENY KOMUNIKACYJNE	1/1
Gmina Mosina	ŻABINKO	81	0,22	TERENY KOMUNIKACYJNE	1/1
Gmina Mosina	ŻABINKO	370/3	0,84	TERENY KOMUNIKACYJNE	1/1
Gmina Mosina	ŻABINKO	327	0,33	TERENY KOMUNIKACYJNE	1/1
Gmina Mosina	ŻABINKO	119/1	0,0008	TERENY KOMUNIKACYJNE	1/1
Gmina Mosina	ŻABINKO	146	0,52	TERENY KOMUNIKACYJNE	1/1
Gmina Mosina	ŻABINKO	147/1	0,0985	TERENY KOMUNIKACYJNE	1/1
Gmina Mosina	ŻABINKO	247/2	0,0478	TERENY KOMUNIKACYJNE	1/1
Gmina Mosina	ŻABINKO	453	0,56	TERENY KOMUNIKACYJNE	1/1
Gmina Mosina	ŻABINKO	147/2	0,4715	TERENY KOMUNIKACYJNE	1/1

Gmina Mosina	ŻABINKO	203	0,29	TERENY KOMUNIKACYJNE	1/1
Gmina Mosina	ŻABINKO	91/4	0,17	TERENY KOMUNIKACYJNE	1/1
Gmina Mosina	ŻABINKO	377	0,06	TERENY KOMUNIKACYJNE	1/1
Gmina Mosina	ŻABINKO	339	0,36	TERENY KOMUNIKACYJNE	1/1
Gmina Mosina	ŻABINKO	348	0,42	TERENY KOMUNIKACYJNE	1/1
Gmina Mosina	ŻABINKO	349	0,03	TERENY KOMUNIKACYJNE	1/1
Gmina Mosina	ŻABINKO	441	0,03	TERENY KOMUNIKACYJNE	1/1
Gmina Mosina	ŻABINKO	442	0,07	TERENY KOMUNIKACYJNE	1/1
Gmina Mosina	ŻABINKO	444	0,03	TERENY KOMUNIKACYJNE	1/1
Gmina Mosina	ŻABINKO	285	0,1	TERENY KOMUNIKACYJNE	1/1
Gmina Mosina	ŻABINKO	288	0,12	TERENY KOMUNIKACYJNE	1/1
Gmina Mosina	ŻABINKO	289	0,24	TERENY KOMUNIKACYJNE	1/1
Gmina Mosina	ŻABINKO	446	0,01	TERENY KOMUNIKACYJNE	1/1
Gmina Mosina	ŻABINKO	448	0,02	TERENY KOMUNIKACYJNE	1/1
Gmina Mosina	ŻABINKO	452	0,01	TERENY KOMUNIKACYJNE	1/1
Gmina Mosina	ŻABINKO	383/1	0,02	TERENY KOMUNIKACYJNE	1/1
Gmina Mosina	ŻABINKO	384	0,01	TERENY KOMUNIKACYJNE	1/1
Gmina Mosina	ŻABINKO	404	0,13	TERENY KOMUNIKACYJNE	1/1
Gmina Mosina	ŻABINKO	410	0,01	TERENY KOMUNIKACYJNE	1/1
Gmina Mosina	ŻABINKO	411	0,08	TERENY KOMUNIKACYJNE	1/1
Gmina Mosina	ŻABINKO	393	0,07	TERENY KOMUNIKACYJNE	1/1
Gmina Mosina	ŻABINKO	332	0,01	TERENY KOMUNIKACYJNE	1/1
Gmina Mosina	ŻABINKO	394	0,06	TERENY KOMUNIKACYJNE	1/1
Gmina Mosina	ŻABINKO	247/3	0,0688	TERENY KOMUNIKACYJNE	1/1
Gmina Mosina	BOLEŚLAWIEC	90	0,0457	TERENY KOMUNIKACYJNE	1/1
Gmina Mosina	PECNA	132/18	0,0307	TERENY KOMUNIKACYJNE	177/266
Gmina Mosina	PECNA	132/24	0,0481	TERENY KOMUNIKACYJNE	177/266
Gmina Mosina	NOWINKI	181/7	0,0084	TERENY KOMUNIKACYJNE	1/1
Gmina Mosina	NOWINKI	181/9	0,0917	TERENY KOMUNIKACYJNE	1/1
Gmina Mosina	NOWINKI	181/13	0,1716	TERENY KOMUNIKACYJNE	1/1
Gmina Mosina	NOWINKI	181/24	0,0799	TERENY KOMUNIKACYJNE	1/1
Gmina Mosina	ROGALINEK	573/14	0,1131	TERENY KOMUNIKACYJNE	1/1
Gmina Mosina	WIÓREK	169/8	0,0012	TERENY KOMUNIKACYJNE	1/1
Gmina Mosina	PECNA	197	0,05	TERENY KOMUNIKACYJNE	1/1
Gmina Mosina	KROSINKO	116/11	0,05	TERENY KOMUNIKACYJNE	1/1
Gmina Mosina	KROSINKO	116/6	0,04	TERENY KOMUNIKACYJNE	1/1
Gmina Mosina	KROSINKO	117/4	0,05	TERENY KOMUNIKACYJNE	1/1
Gmina Mosina	PECNA	150/6	0,0203	TERENY KOMUNIKACYJNE	1/1
Gmina Mosina	NOWINKI	366	0,5	TERENY KOMUNIKACYJNE	1/1
Gmina Mosina	NOWINKI	382	0,18	TERENY KOMUNIKACYJNE	1/1
Gmina Mosina	ROGALIN	58/3	1,22	TERENY KOMUNIKACYJNE	1/1
Gmina Mosina	KROSINKO	107/1	0,003	TERENY KOMUNIKACYJNE	1/1
Gmina Mosina	KROSINKO	120/4	0,0228	TERENY KOMUNIKACYJNE	1/1
Gmina Mosina	KROSINKO	120/6	0,0234	TERENY KOMUNIKACYJNE	1/1
Miasto Mosina	MOSINA	2599/26	0,0069	TERENY KOMUNIKACYJNE	1/1
Miasto Mosina	MOSINA	2578/4	0,0157	TERENY KOMUNIKACYJNE	1/1
Miasto Mosina	MOSINA	2599/16	0,0764	TERENY KOMUNIKACYJNE	1/1
Miasto Mosina	MOSINA	2313	0,1087	TERENY KOMUNIKACYJNE	1/1
Miasto Mosina	MOSINA	1576/1	0,0085	TERENY KOMUNIKACYJNE	1/1
Miasto Mosina	MOSINA	1660/1	0,0156	TERENY KOMUNIKACYJNE	1/1

Miasto Mosina	MOSINA	1661/1	0,0287	TERENY KOMUNIKACYJNE	1/1
Miasto Mosina	MOSINA	1661/3	0,001	TERENY KOMUNIKACYJNE	1/1
Miasto Mosina	MOSINA	1664/1	0,0413	TERENY KOMUNIKACYJNE	1/1
Gmina Mosina	KROSNO	255/13	0,0867	TERENY KOMUNIKACYJNE	1/1
Gmina Mosina	KROSNO	255/14	0,0212	TERENY KOMUNIKACYJNE	1/1
Gmina Mosina	Krosinko	145/5	0,0371	TERENY KOMUNIKACYJNE	1/1
Gmina Mosina	Krosno	368/4	0,1500	TERENY KOMUNIKACYJNE	1/1
Gmina Mosina	Krosno	368/5	1,3100	TERENY KOMUNIKACYJNE	1/1
Gmina Mosina	Mosina	1418	0,0130	TERENY KOMUNIKACYJNE	1/1
Gmina Mosina	Mosina	2882	0,0015	TERENY KOMUNIKACYJNE	1/1
Gmina Mosina	Krosinko	110/11	0,0007	TERENY KOMUNIKACYJNE	1/1
Gmina Mosina	Krosinko	105/3	0,0003	TERENY KOMUNIKACYJNE	1/1
Gmina Mosina	Krosinko	110/9	0,0003	TERENY KOMUNIKACYJNE	1/1
Gmina Mosina	Krajkowo	314	0,9700	TERENY KOMUNIKACYJNE	1/1
Gmina Mosina	Rogalinek	265/4	0,2828	TERENY KOMUNIKACYJNE	1/1
Gmina Mosina	Mosina	2630/9	0,0303	TERENY KOMUNIKACYJNE	1/1
Gmina Mosina	Wiórek	295/1	0,0052	TERENY KOMUNIKACYJNE	1/1
Gmina Mosina	Rogalinek	619	0,0105	TERENY KOMUNIKACYJNE	1/1
Gmina Mosina	Rogalinek	629	0,0188	TERENY KOMUNIKACYJNE	1/1
Gmina Mosina	Krajkowo	315	0,0100	TERENY KOMUNIKACYJNE	1/1
Gmina Brodnica	Iłówiec	16/1	0,4076	TERENY KOMUNIKACYJNE	1/1
Gmina Mosina	Mosina	1809/1	0,0714	TERENY KOMUNIKACYJNE	1/1
Gmina Mosina	Mosina	2628/12	0,0021	TERENY KOMUNIKACYJNE	1/1
Gmina Mosina	CZAPURY	226/2	0,1703	TERENY RÓŻNE	1/1
Gmina Mosina	CZAPURY	215/5	0,1083	TERENY RÓŻNE	1/1
Gmina Mosina	DYMACZEWO NOWE	314	0,0295	TERENY RÓŻNE	1/1
Gmina Mosina	KROSINKO	157/8	0,0888	TERENY RÓŻNE	1/1
Gmina Mosina	RADZEWICE	168/4	3,7661	TERENY RÓŻNE	1/1
Gmina Mosina	ROGALINEK	2	2,04	TERENY RÓŻNE	1/1
Gmina Mosina	ROGALINEK	306/2	0,4472	TERENY RÓŻNE	1/1
Gmina Mosina	SOWINKI	18/2	0,2463	TERENY RÓŻNE	1/1
Gmina Mosina	WIÓREK	38/3	0,589	TERENY RÓŻNE	1/1
Gmina Mosina	ŻABINKO	87	0,1	TERENY RÓŻNE	1/1
Gmina Mosina	ŻABINKO	136/4	0,4100	TERENY RÓŻNE	1/1

**SUMA:**

**644,2091**

**Opracowanie: Referat Geodezji i Nieruchomości**

Skarbnik Gminy  
Tatiana Cynka

BURMISTRZ  
Przemysław Mieloch



## Zestawienie dróg publicznych w metrach

L.p.	Nazwa ulicy	Długość
<b>Miasto Mosina</b>		
1	Agrestowa	167
2	Akacyjowa	264
3	Brzoskwiniowa	185
4	Brzozowa	127
5	Budzyńska	288
6	Bukowa	321
7	Cisowa	244
8	Chodkiewicza	251
9	Chopina	1 250
10	Czajkowskiego	206
11	Czarnieckiego	155
12	Czarnokurz	457
13	Czereśniowa	772
14	Czwartaków	634
15	Dembowskiego	308
16	Dębowa	230
17	Dworcowa	290
18	Długa	254
19	Farbiarska	269
20	Gałczyńskiego	1 031
21	Garbarska	134
22	Grabowa	251
23	Gruszkowa	294
24	Jabłkowa	146
25	Jagodowa	122
26	Jarzynowa	362
27	Jasna	603
28	Jaworowa	245
29	Jesionowa	197
30	Jeziorna	297
31	Jodłowa	107
32	Kalinowa	250
33	Kanałowa	152
34	Kasprowicza	424
35	Kasztanowa	256
36	Kilińskiego	240
37	Klonowa	266
38	Kolejowa	888
39	Końtąta	315

40	Konopnickiej	514
41	Kopernika	314
42	Kościelna	94
43	Kościuszki	310
44	Krańcowa	420
45	Krasickiego	620
46	Krosińska	493
47	Krotowskiego	115
48	Krótką	222
49	Kwiatowa	150
50	Leśmiana	1 193
51	Leśna	494
52	Łazienna	303
53	Łąkowa	358
54	Marcinkowskiego	362
55	Mickiewicza	447
56	Mieszka I	639
57	Mokra	370
58	Moniuszki	168
59	Morelowa	254
60	Niezlomnych	151
61	Nizinna	367
62	Nowa	200
63	Nowowiejskiego	209
64	Obrzańską	201
65	Ogrodowa	243
66	Olchowa	294
67	Orzeszkowej	315
68	Paderewskiego	338
69	Piaskowa	675
70	Pl. 20 Października	365
71	Podgórna	418
72	Poniatowskiego	410
73	Porzeczkowa	150
74	Powstańców Wielkopolskich	260
75	Poziomkowa	150
76	Poznańska	496
77	Pożegowska	1 157
78	Prusa	312
79	Ptasia	233
80	Reja	297
81	Reymonta	254
82	Rzeczna	142
83	Rzeczypospolitej Mosińskiej	1 368
84	Sienkiewicza	185
85	Skrajna	551
86	Skryta	484
87	Skrzynecka	475
88	Słoneczna	352
89	Słowackiego	176

90	Sosnowa	219
91	Sowińskiego	625
92	Spokojna	182
93	Strzałowa	331
94	Strzelecka	2 018
95	Stuzienna	42
96	Niepodległości= 25 Stycznia	453
97	Szkolna	326
98	Szapkowa	184
99	Szyszkowa	168
100	Śliwkowa	194
101	Świerkowa	519
102	Targowa	822
103	Topolowa	864
104	Torowa	994
105	Tylna	137
106	Wąska	131
107	Wiatrowa	347
108	Wiejska	464
109	Wieniawskiego	284
110	Wierzbowa	130
111	Wiosny Ludów	330
112	Wiśniowa	127
113	Wodna	1 281
114	Wrzosowa	129
115	Wybickiego	494
116	Wysoka	391
117	Zieleniec	136
118	Żeromskiego	556
<b>Babki</b>		
1	Babicka (001)	262
2	Droga przy jednostce wojskowej na Głuszynę Leśna []	4 013
3	Droga przy jednostce wojskowej w stronę "radarów" (003)	495
<b>Baranowo</b>		
1	Droga bez nazwy (wzdłuż zakola Warty) (004)	707
2	Droga bez nazwy (prowadząca do zakola Warty) (005)	243
3	Droga Baranowo - Baranówko I	765
<b>Baranówko</b>		
1	Droga przez wieś (006)	2 102
2	Droga Baranowo- Baranówko II	602
<b>Bolesławiec</b>		
1	Droga przez wieś [007] (razem z mostem) za mostem koniec	2 960
3	Droga w stronę Dymaczewa Nw. (przedłużenie Wspólnej)	149
<b>Czapury</b>		
1	Dolna (600)	349
2	Kręta (800)	944
3	Poznańska nr 109-107 (012)	195
4	Poznańska (010)	348
5	Promowa (103)	502
<b>Daszewice</b>		

1	Dolna (015)	558
2	Górna (016)	772
3	Piotrowska [102]	1 219
4	Poznańska (014)	1 464
5	Szkolna (013)	413
6	Żwirowa (033)	338
<b>Drużyna</b>		
1	Piaskowa (018)	475
2	Wierzbowa (018) (od Borkowic do torów)	546
<b>Dymaczewo Stare</b>		
1	Bajera (020)	1 192
2	Czereśniowa [108]	1 406
3	Podgórna (021)	277
4	Szkolna (013)	233
<b>Dymaczewo Nowe</b>		
1	Wczasowa (019)	336
2	Wspólna (109) (do Bolesławca)	1 508
<b>Głuszyna Leśna</b>		
1	Droga przez wieś [] (kontynuacja drogi z Baabek przy jednostce wojskowej)	0
<b>Krajkowo</b>		
1	Droga przez wieś [023]	1 834
2	Droga bez nazwy (025)	88
3	Droga bez nazwy (przy krzyżu w prawo) (024)	278
4	Droga bez nazwy (na Folwark) [026]	3 863
5	Droga bez nazwy [100]	2 306
6	Droga bez nazwy [101]	4 827
<b>Krosinko</b>		
1	Leśna (031)	225
2	Lipowa [105]	885
3	Ludwikowska (028)	297
4	Ogrodowa (032)	245
5	Parkowa (027)	146
6	Piaskowa (030)	204
7	Stęszewska (029)	403
8	Wierzbowa [104]	2 853
9	Zielona (033)	269
<b>Krosno</b>		
1	Boczna (034)	641
2	Graniczna (017)	355
3	Jasna	111
4	Krosińska (040)	588
5	Krótką()	158
6	Kwiatowa	109
7	Leśna (035)	747
8	Nadleśna	313
9	Piaskowa [105]	1 068
10	Polna (036)	783
11	Słoneczna (042)	197
12	Sosnowa (043)	366
13	Spokojna (039)	273

14	Strzelecka	353
15	Tylna (037)	401
16	Zielona (038)	199
<b>Mieczewo</b>		
1	Kamioneczka (048)	463
2	Promienista	666
3	Szeroka (044)	1 303
4	Szeroka jednokierunkowa	226
5	Droga bez nazwy (równoległa do Szerokiej)	448
6	Droga bez nazwy (od równoległej do Szerokiej do Szerokiej)	116
7	Droga bez nazwy (od równoległej do Szerokiej do Szerokiej) środkowy łącznik	110
8	Droga bez nazwy (od Szerokiej do Promienistej)	134
9	Droga na Osadę Mieczewo	1 876
<b>Nowinki</b>		
1	Dębowa (050)	550
2	Droga bez nazwy [107] (w kier. Grzybna)	1 625
<b>Pecna</b>		
1	Brzozowa (051)	318
2	Cicha (052)	140
3	Dębowa	147
4	Kolejowa (054)	98
5	Kozia (055)	770
6	Krótką (056)	127
7	Kwiatowa (057)	438
8	Leśna (058)	549
9	Lipowa (059)	654
10	Łąkowa (060)	595
11	Ogrodowa (061)	570
12	Piaskowa (062)	303
13	Różana (063)	379
14	Sosnowa (064)	333
15	Szkolna (065)	431
16	Wąska (066)	263
17	Wierzbowa (067)	329
18	Zielona (068)	199
<b>Radzewice</b>		
1	Konwaliowa	156
2	Długa	694
3	Piaskowa	522
4	Wodna	336
5	Bez Nazwy (na wprost Wodnej w kierunku Konarskie)	1 879
<b>Rogalin</b>		
1	Arciszewskiego (072)	219
2	Nowa (074)	1 204
3	Podleśna (075)	3 108
4	Poznańska (076)	176
5	Prezydialna (077)	480
6	Szkolna (078)	515
<b>Rogalinek</b>		
1	Kościelna (085)	217

2	Krótką (083)	209
3	Podgórna (079)	529
4	Północna (080)	835
5	Sikorskiego (082)	1 259
6	Słoneczna (081)	523
7	Wodna (085)	773
8	Wąska (084)	376
<b>Sasinowo</b>		
1	Wiosenna (086)	459
<b>Sowiniec</b>		
1	Droga przez wieś (087)	140
<b>Sowinki</b>		
1	Droga przez wieś [088]	1 559
<b>Świątniki</b>		
1	Kórnicka (097)	225
2	Droga bez nazwy (łącznik 1) (098)	83
3	Droga bez nazwy (łącznik 2) (099)	125
<b>Wiórek</b>		
1	Bankowa (089)	320
2	Łąkowa ()	646
3	Podleśna (090)	906
4	Sosnowa (091)	213
5	Szkolna (092)	601
6	Wierzbowa (093)	568
<b>Żabinko</b>		
1	Droga bez nazwy (w kierunku Nowinek i Sowinek) (094)	1 647
<b>Razem:</b>		<b>131 618</b>

Skarbnik Gminy  
Tatiana Cynka

BURMISTRZ  
Przemysław Mieloch

Zestawienie obiektów inżynierskich (mosty i duże przepusty) na terenie gminy Mosina (zarządzane przez Gminę Mosina)						
L.p.	ulica/ droga	miejsowość	rodzaj obiektu	przeszkoda	długość [m] lub ilość otworów	rodzaj konstrukcji
1	ul. Kościuszki/ Targowisko Miejskie	Mosina	kładka dla pieszych	Kanał Mosiński	31	stal
2	ul. Niezłomnych	Mosina	most	Kanał Mosiński	21,19	żelbet
3	ul. Lipowa	Krosinko	most	Kanał Mosiński	24	żelbet
4	ul. Lipowa	Krosinko	przepust	Samica	3 otwory (160cm)	żelbet
5	Piotrowska	Daszewice	most	Głuszynka	15,8	stal
6	droga przez wieś	Baranówko	przepust	kanał Szymanowo-Grzybno	2 otwory	żelbet
7	droga przez wieś	Bolesławiec	most	Kanał Mosiński	26,7	żelbet
8	ul. Długa	Radzewice	przepust	bez nazwy	8,1	żelbet
9	ul. Wierzbowa	Krosinko	przepust	Samica	10,8	żelbet
10	ul. Mostowa (droga powiatowa)	Mosina	most	Kanał Mosiński	32	żelbet

Skarbnik Gminy  
T. Cynka  
Tatiana Cynka

BURMISTRZ  
Przemysław Mieloch  
Przemysław Mieloch